Pilsner Urquell, frisch vom Fass
Bierstube Metropole Wilhelmstr. 8-10

Unter den Eichen, Café Ritter
Angenehmster Aufenthalt im Freien
Omnibus Linie 3 u. 4 Omnibus Linie 3 u. 4

Wiesbadener Bade-Blatt

Kur- und Fremdenliste

Erscheint täglich; Sonntags: Hauptliste der anwesenden Fremden. Bezugspreis: für einen Monat 1.5 R. M., für Selbstabholer, frei Haus 2.00 R. M. Einzelne Nummer mit der Kurhauptliste R. Pfg. 15, mit der Tagesfremdenliste und dem Kurhausprogramm R. Pfg. 10
In Fällen höherer Gewalt, Betriebsstörungen oder Streiks haben die Bezieher keinen Anspruch auf Lieferung des Blattes oder auf Rückzahlung des Bezugspreises.

Anzeigenpreise für Wiesbaden und Vororte: Die 34 mm breite Petitzeile R. Pfg. 20, die 60 mm breite Reklamezeile R. Pfg. 40, die 84 mm breite Reklamezeile R. Pfg. 50 u. 80, Finanz-, Vergnügungs- u. auswärtige Anzeigen R. Pfg. 25, 60, 70 u. R. M. 1.—. / Für Anzeigen an bestimmt vorgeschriebenen Tagen wird keine Gewähr übernommen. / Anzeigenannahme bis 10 Uhr vormittags.
Inseraten-Werbung: Carl Weber, Nerobergstrasse 15, Fernruf 257 04
Schrift- und Geschäftsleitung: Fernsprecher Nummer 23690.

Nr. 286 u. 287. Sonntag, 13. u. Montag, 14. Oktober 1929. 63. Jahrgang.

Das I. Zykluskonzert im Kurhaus.

Solisten: Der Spanier Cassadò und Prof. Bachem.

Generalmusikdirektor Schuricht, der Dirigent der Zykluskonzerte.

Mit dem „Ersten Zykluskonzert" am Freitag nahmen diese vornehmen Konzertveranstaltungen ihre Saison ihren Anfang. Das „Konzert für Orgel und Orchester in G-moll" von Händel bildete das prächtige Präludium. Feierlich schreitet das Larghetto einher; spiel- und sinnfreudige Musik ist das Allegro. Der Orgelpart wurde von Hans Bachem aus Köln mit virtuos geschulter Technik, abwechslungsvoller, farbreicher Registrierung und temperamentvoller Ausdrucksgestaltung gespielt, vom Kurorchester in rühmenswerter Weise begleitet. Darauf kam der mit Spannung erwartete Gaspar Cassadò im Vortrag des herrlichen Cellokonzertes von Haydn seine überragende Kunst zu zeigen. In technischer Beziehung ist bei diesem spanischen Cellovirtuosen in bestem Sinn — aus der Schule Casals — alles bis in den letzten Winkel ausgefeilt. Die schwierigsten Probleme werden mit spielender Leichtigkeit gebracht. Und doch wird das glänzende virtuose Rüstzeug nie zum Selbstzweck, sondern stets in den Dienst des Ausdrucks gestellt. Von unbeschreiblicher Süssigkeit, von Liebe und Adel ist der Ton in der Kantilene, und wieder Haydn gab Gaspar Cassadò in seinem Werk reichlich Gelegenheit, diesen in üppigster Fülle zu entfalten. Nicht vergessen sei zu erwähnen, dass die Cadenz von Casals im ersten Allegro eine technische Glanzleistung allerersten Ranges bedeutete. Mit diesem Werk war das Kurorchester ein stets feiner, dezenter Begleiter. Die Zuhörer zeichneten die Solisten durch herzlichsten Beifall aus.

Dem weitesten Raum des Programms nahm die Symphonie Nr. 7 (E-dur) von Bruckner ein, das Werk, welches den Namen seines Schöpfers in weiteren Kreisen bekannt machte. Auch in dieser Symphonie ist, wie in seinen anderen Werken dieser Gattung, eine seltene Grösse der melodischen Linie, die Weite der musikalischen Form, die Bruckner häufig den Vorwurf der Zügellosigkeit eintrug, und das Ekstatische der Gefühlssprache; auch hier sind die Kraftbewegungen ins Grosse gesteigert. Die Erfindung reisst überall mit sich fort; Geist und Gemüt werden in gleicher Weise angesprochen. Gleich das erste Thema des ersten Satzes ist in seiner weit geschwungenen melodischen Führung echt symphonischen Charakters; noch mehr vielleicht als dieses erweist dann der Hauptgedanke des ausdrucksreichen, unergründlichen tiefen Adagios den berufenen, aus dem Vollen schöpfenden Symphoniker. Des packenden Eindrucks der hymnenartigen, glanzvollen, tonsatten Bläserstellen in diesem Satz wird sich wohl kein fühlendes Herz entziehen können. Ein unruhiger, eckiger Humor treibt im Scherzo sein Wesen; das melodische Trio bildet den anmutigen Gegensatz dazu. Reiche Phantasie, hervorragendes kombinatorisches Können gibt sich auch im Finale kund, wenn auch u. E. die Schlagkraft der Ideen nicht ganz auf der Höhe der vorangegangenen Sätze steht.

Die Aufführung des Riesenwerkes war eine Kunstleistung, die sich auf hochragender Linie bewegte; sie erforderte von allen Beteiligten die restlose Anspannung ihrer Kräfte. Das Kurorchester entfaltete die ganze Skala seiner Klänge vom verlöschenden Piano bis zum erschütternden Forte des blechgepanzerten Orchesters und folgte bereitwilligst den Winken seines Führers, des Herrn Generalmusikdirektors Carl Schuricht, der mit von Begeisterung durchglühter nachschöpferischer Gestaltungskraft die Aufführung zum Erlebnis machte, alle Schönheiten ans Licht holte, alle wichtigen Komplexe in ihrer Bedeutung herausschälte und doch über dem Ganzen den grossen Zug nicht vermissen liess. Am Schluss löste sich die Spannung der Zuhörerschaft in enthusiastischem Beifall. **fz.**

Perser Teppiche
Deutsche Teppiche
Gardinen
Größte Auswahl Niedrigste Preise
Ludwig Ganz A.-G.
Wilhelmstrasse 12 Tel. 26410 Langgasse 35

Reitsport in Wiesbaden.

Der Reit- und Fahrklub hat für die nächste Zeit folgende Veranstaltungen vorgesehen: 1. Jagd (Übungsjagd) am Sonntag, den 20. Oktober, vormittags, zwischen Igstadt und Bierstadt; 2. Jagd, mit Abschluss auf der Platte, Samstag, den 26. Oktober, nachmittags, unter Mitwirkung befreundeter Klubs; 3. Jagd (Hubertusjagd) am Samstag, den 2. November, nachmittags.

131904 Besucher.

Die Zahl der seit dem 1. Januar bis zum 10. Oktober hier an der amtlichen Stelle des städtischen Verkehrsamtes gemeldeten Besucher Wiesbadens beträgt 131904 Kurgäste und Passanten.

Die heutige Nummer des „Wiesbadener Badeblattes" umfasst 12 Seiten.

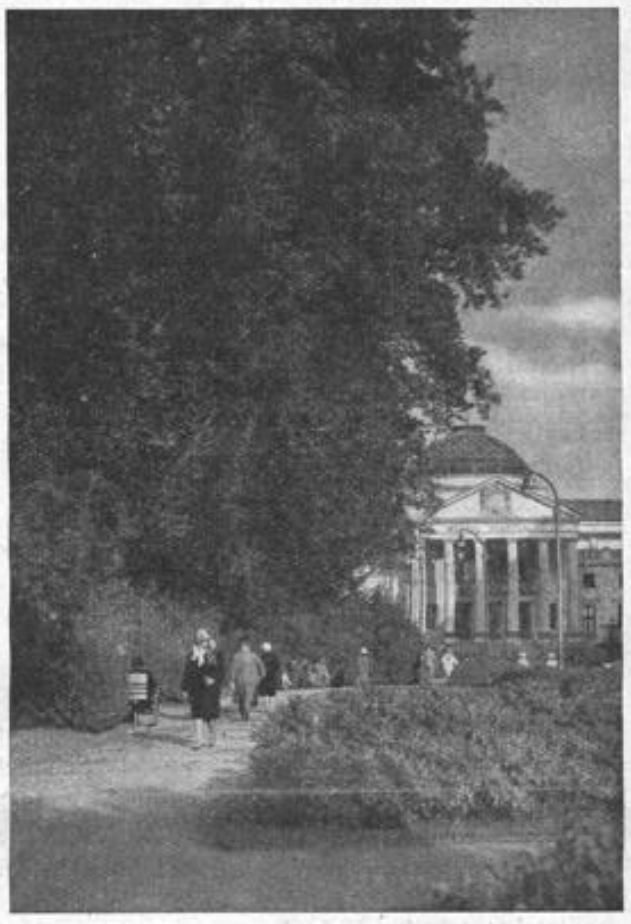

Im Vorgarten am Kurhaus.
Die uralten Platanen stehen auch in diesen Herbsttagen noch in vollem Laubschmuck.

Die Woche im Kurhaus.

Ausser den üblichen täglichen Konzerten bringt das Kurhaus als erste Sonderveranstaltung am Montag nachmittag einen Tanztee mit Vorführung moderner Tänze, am Abend spricht 20 Uhr Prof. Grützmacher in seinem Vortragszyklus „Denker und Lenker im 20. Jahrhundert" über Leopold Ziegler, Gestaltwandel der Götter oder ein neues Mittelalter. Am Dienstag ist Trio-Abend, Ausführende sind Hans Göbel (Klavier), Bergmann (Violine), Hoigt (Cello). Auch am Donnerstag findet von 16.30 bis 18.30 Uhr ein Tanztee statt. Der Freitag bringt 20 Uhr ein Symphoniekonzert unter Leitung von Carl Schuricht mit Rudolf Bergmann als Solist. Am Sonntag werden im Abendkonzert zwei weltliche Kantaten von Joh. Sebastian Bach zur Aufführung gebracht, Solistin ist Anny Eisner (Sopran), Dirigent Musikdirektor Heinrich Pfaff (Freiburg).

*

Die beiden Abonnementskonzerte heute Sonntag stehen unter Leitung von Musikdirektor Naue, Bad Nauheim. Das Abendkonzert findet als „Beethoven-Abend" statt, Solist: Konzertmeister Rudolf Schöne, Violine.

Der Gesellschaftsspaziergang am Dienstag führt zur Fasanerie—Schützenhaus. Treffpunkt 14.30 Uhr am Haupteingang des Kurhauses.

Kur und Gesellschaft.

— **Bekannte Gäste.** Hier sind eingetroffen: Schriftsteller Emerson aus Neu York im „Hotel Rose", Graf de Barbe aus London im „Nassauer Hof", Baronin von der Osten-Sacken aus Berlin in der „Quisisana".

(Fortsetzung Seite 3.)

Sanatorium Nerotal
WIESBADEN
Dr. W. E. Pilling
Dr. Benno Latz
Fernspr. 24905 u. 24935

Kurhaus Wiesbaden

Sonntag, den 13. Oktober 1929.

11.30 Uhr am Kochbrunnen:

Früh-Konzert

ausgeführt von der Kapelle Schillinger

Leitung: Otto Schillinger

Vortragsfolge:

1. Marsch aus „Friedericus Rex" . . M. Roland
2. Wiener Blut, Walzer . . . . . J. Strauss
3. Fantasie aus „Troubadour" . . . . G. Verdi
4. Auf einem persischen Markt, Intermezzo . . . . . W. Ketelberg
5. O Mädchen, mein Mädchen, Lied . . F. Lehar
6. Ungarische Tänze Nr. 5 und 6 . J. Brahms

11.30 Uhr im Kurhaus:

Promenadekonzert

des städtischen Kurorchesters

Leitung: Konzertmeister Otto Niesch

Vortragsfolge:

1. Berlin—Wien, Marsch . . . . . Lehnhardt
2. Ouverture zur Oper „Die weisse Dame" . . . . . Boieldieu
3. Kleine Serenade . . . . . Höser
4. Du mein Wien, Lied . . . . . Sieczynski
5. Veilchen am Wege, Walzer . . . . . Petras
6. Lustiges Marsch-Potpourri . . . K. Komzak

Eintrittspreis für Nichtabonnenten: 1.00 Mk.

16 Uhr:

Abonnements-Konzert

des städtischen Kurorchesters

Leitung: Musikdirektor Willy Naue.

Vortragsfolge:

1. Ouverture zu „Rosamunde" . . . F. Schubert
2. Ständchen . . . . . F. Schubert
3. Les Préludes, symphonische Dichtung F. Liszt
4. Ouverture zu „Oberon" . . . C. M. v. Weber
5. Fantasie aus „Tiefland" . . . . E. d'Albert
6. Aquarellen, Walzer . . . . . Jos. Strauss

Eintrittspreis für Nichtabonnenten: 1.50 Mk.

20 Uhr:

Beethoven-Abend

des städtischen Kurorchesters

Leitung: Musikdirektor Willy Naue.

Solist: Konzertmeister R. Schöne

Vortragsfolge:

1. Ouverture zu „Fidelio"
2. Konzert für Violine mit Orchester, D-dur, op. 61
   I. Allegro, ma non troppo, II. Larghetto, III. Rondo
   Konzertmeister R. Schöne
3. Sechste Symphonie (Pastorale)
   I. Erwachen heiterer Empfindungen bei der Ankunft auf dem Lande
   Allegro ma non troppo
   II. Szene am Bach, Andante molto moto
   III. Lustiges Zusammensein der Landleute, Allegro
   IV. Gewitter, Sturm, Allegro, Hirtengesang. Frohe und dankbare Gefühle nach dem Sturm. Allegretto.

Eintrittspreis für Nichtabonnenten: 1.50 Mk.

Montag, den 14. Oktober 1929.

11 Uhr am Kochbrunnen:

Kein Konzert

16.30—18.30 Uhr:
im kleinen Saale:

Tanz-Tee

16 und 20 Uhr:

Keine Konzerte

In Verbindung mit der Bücherstube am Museum
20 Uhr im kleinen Saale:

Vortragszyklus von 3 Abenden

Geh. Rat Prof. Dr. R. H. Grützmacher
„Denker und Lenker im 20. Jahrhundert"

I. Abend: **Leopold Ziegler**
„Gestaltwandel der Götter oder ein neues Mittelalter?"

Eintrittspreis: 1,50 Mk.; für 3 Abende: 3 Mk.

Wochenübersicht

Dienstag, den 15. Oktober: 11 Uhr: **Frühkonzert** am Kochbrunnen
16 Uhr: **Konzert**
20 Uhr: **Trio-Abend**

Mittwoch, den 16. Oktober: 11 Uhr: **Frühkonzert** am Kochbrunnen
16 und 20 Uhr: **Konzert**

Donnerstag, den 17. Oktober: 11 Uhr: **Frühkonzert** am Kochbrunnen
16 und 20 Uhr: **Konzert**
16.30—18.30 Uhr: **Tanz-Tee**

Freitag, den 18. Oktober: 11 Uhr: **Frühkonzert** am Kochbrunnen
16 Uhr: **Konzert**
20 Uhr: **Symphoniekonzert**
Leitung: Carl Schuricht, Solist: Rudolf Bergmann, Violine

Samstag, den 19. Oktober: 11 Uhr: **Frühkonzert** am Kochbrunnen
16 und 20 Uhr: **Konzert**

Sonntag, den 20. Oktober: 11.30 Uhr: **Frühkonzert** am Kochbrunnen
11.30 Uhr im grossen Saale: **Zwei weltliche Kantaten von Johann Seb. Bach**
16 und 20 Uhr: **Konzert**

Geschicklichkeits-Kugelspiel
HABILIS
Spielzeit täglich
1630 bis 1900 Uhr
2100 bis 2330 Uhr

Auto-Ausflüge

der

Kurverwaltung.

Tag	Ziel der Fahrt	Fahrpreis ℳ	Abfahrt Kurhaus
Sonntag	* Heidelberg, Bergstr., zur. Worms (Dom)	12.—	900
	Kaiser-Wilhelm-Turm auf dem Schläferskopf	2.50	1000
	Bad Ems, Kemel, Holzhausen, Nassau, Dausenau	7.—	1000
	Schloss Schaumburg, Aartal, Diez a. d. Lahn	7.—	1000
	Kloster Eberbach, Schlangenbad, Rheingau	4.—	1500
	* Grosser Feldberg, Königstein, Idstein, Platte	6.50	1400
Montag	Bad Münster am Stein, Kreuznach, Ingelheim	7.30	1400
	Burgruine Hohlenfels, durchs Scheidertal und Aartal	6.50	1400
	Forsthaus Hüzel, Idstein zurück Platte	3.50	1500
	Rheinrundfahrt, Mainz, Hattenheim „Hotel Ress"	4.30	1500
	Kloster Eberbach, Schlangenbad, Rheingau	4.—	1500
	■ Königstein, Bad Soden, Lorsbachtal „Nassauische Schweiz"	4.50	1500
	■ Wispertalfahrt, Hausen, Kiedrich, Eltville	5.—	1500

* Diese Fahrten werden abwechselnd durch blaue und gelbe Wagen ausgeführt.

■ Postautofahrten

Täglich um 10 Uhr vorm. ab Kurhaus, Rückkunft 12.30 Uhr.

Die schönsten Punkte „Rund um Wiesbaden", Wolkenbruch, Bierstadter Warte, Sonnenberg, Neroberg, Schlangenbad, Schloss Freudenberg, Forsthaus Rheinblick, Schlangenbad, Biebrich. Wochentags Besichtigung der Sektkellerei Henkell & Co.

Preis inkl. Führer RM. 2.50 pro Person.

Belegen der Plätze durch: „Auto-Fahrkarten-Verkauf" Kolonnade-Wilhelmstr., Tel. 280 01 und Direktion 280 00, Lloyd-Reisebüro J. Chr. Glücklich, Wilhelmstr. 56, Tel. 258 65, sowie bei: Born & Schotenfels, Kaiser-Friedrich-Platz 3, Tel. 255 80 und 255 [illegible], Thos. Cook & Son, Wilhelmstr. 42, Tel. 2[illegible], Hamburg-Amerika-Linie, Kranzplatz 5, Tel. 254 04 u. 254 05; L. Rettenmayer, Kaiser-Friedrich-Platz 2, Tel. 272 42; J. Schottenfels & Co., Theater-Kolonnade 29/31 u. 33/35, Tel. 272 24.

Das Wiesbadener Badeblatt,
das amtliche Organ der Kurverwaltung,
erscheint täglich,
ist daher der beste und tägliche Begleiter aller Besucher Wiesbadens durch das Kurleben.

Mäntel — Kostüme — Pelze
Nachmittags- und Abendkleider
Moderne Strickbekleidung

J. Hertz
LANGGASSE 20

Neuheiten in Wollstoffen
Moderne Seidenwaren
Erstklassige Maßanfertigung

Ratskeller Wiesbaden
Sehenswürdigkeit Wiesbadens
Bewirtschaftung: **Xaver Hirster**

la Küche, Prima Weine
Spezialausschank des
Pschorr-Bräu München
Räume f. geschlossene
Gesellschaften und Vereine
Telefon 263 13 **Telefon 263 13**

VILLEN Geschäftshäuser Etagenhäuser
Vorteilhafte Gelegenheitskäufe!
Schottenfels & Co.
Gegr. 1875 Theater-Kolonnade 29/35 Telephon 272 24

Auto- u. Pferdedroschken
offene und geschlossene Wagen
alleinige Telefonzentrale für alle Halteplätze
Tag- u. Nachtbetrieb
Sammelnummer 59966

Norddeutscher Lloyd Schnelldampfer „Bremen" und „Columbus" und die beliebten Kajütenschiffe nach NORDAMERIKA Lloydreisebüro Wilhelmstrasse 56

— **Im „Hotel Rose"** finden von jetzt ab die Teekonzerte täglich von 16.30 bis 18 Uhr und die täglichen Abendkonzerte wieder von 19.30 bis 22.30 Uhr statt.

Theater u. Kunst in Wiesbaden.

— **Der Verein der Künstler und Kunstfreunde** weist darauf hin, dass das erste Konzert am Mittwoch 19.30 Uhr im Kasinosaal stattfindet. In diesem wird das Wendling-Quartett unter Mitwirkung von Prof. Dreisbach Klarinettenquintette von Reger und Mozart, sowie ein Streichquartett von Haydn vortragen. Erst im zweiten Konzert (am 31. Oktober) tritt Professor Moriz Rosenthal auf. Für Nichtmitglieder sind Eintrittskarten bei Moritz & Münzel, Stöppler und an der Abendkasse zu 2,50, 3,50 und 5 Mark zu haben.

— **Staatstheater.** Vielfachen Wünschen entgegenkommend, gelangt am Mittwoch im Kleinen Haus bei aufgehobenen Stammkarten die mit so starkem Beifall aufgenommene komische Oper „Doktor und Apotheker" zu volkstümlichen Preisen von 75 Pfg. an aufwärts zur Aufführung. Der Vorverkauf beginnt am Montag. — Am Sonntag gelangt im Stammreihe F Gounods „Margarete" zur Aufführung. Neubesetzt ist der „Mephistopholes" mit Heinrich Hölzlin und der „Valentin" mit Carl Schmitt-Walter. Die „Margarete" singt Hanna Ruser-Rudolph, die „Marthe Schwerdtlein" Lilli Ilona, den „Faust" Fritz Scherer.

— **Ludwig Wüllners Schubert-Abend.** Ein Ereignis steht den Kunstfreunden bevor. Am Montag, den 21. Oktober, veranstaltet Dr. Ludwig Wüllner einen Schubert-Abend. Der 71jährige Meister ist auch in dieser Saison der meist begehrte deutsche Künstler. Vom 1. September an bis in die Mitte Mai hinein ist fast jeder Abend besetzt, Liederabende, die seinen Ruhm begründeten, gibt Wüllner nur in zehn deutschen Städten, darunter in Wiesbaden. Auf vielseitigen Wunsch hat der Meister für Wiesbaden Franz Schuberts „Winterreise" gewählt. Als Einleitung singt der Meister „An die Leyer" und hierauf den Zyklus im Original ohne Strich. Der berühmte Pianist Coenrad V. Boos hat die Begleitung übernommen.

Achtung! Die weltbekannte Firma
B. Ganz & Co.
Erster deutscher Grossimport
Perser Teppiche
hat ihren Verkauf
nur in Mainz und nur Flachsmarkt
!!! Achtung vor Verwechslungen !!!

Das Neueste aus Wiesbaden.

— **Das Wetter** bis Sonntag abend: Erneut zunehmende Bewölkung und Verstärkung der Niederschlagsneigung bei südwestlichen bis westlichen Winden, der Jahreszeit entsprechende Temperaturen.

— **Vortrag: „Ein Blick ins Jahr 1930".** Am Donnerstag, den 17. Oktober, wird der Berliner Astrologe Dr. Carl Höcker im Kasinosaal einen Lichtbildervortrag über das Thema: „Ein Blick in das Jahr 1930" halten. Der Redner wird auf die Entwicklung von Politik und Wirtschaft im nächsten Jahre wie auf das persönliche Geschick der in den 12 Monaten Geborenen näher eingehen und eine grosse Reihe interessanter Horoskope im Lichtbild zeigen. Wer Dr. Höcker kennt, weiss, dass er nicht nur ein faszinierender Redner, sondern auch einer der ernst zu nehmenden Astrologen ist. Seine Prognosen beruhen auf exakten Berechnungen. Karten bei Wolff, Stöppler und Engel.

— **Ufa-Palast.** Eine letzte Familien-Matinée heute Sonntag von 11.15—13.15 Uhr ist vorgesehen, um jedem, der nachmittags und abends anders über seine Zeit verfügen muss, Gelegenheit zu geben, die 3 Tonfilme „The Singing Fool", „Abe Lyman und sein Orchester" und „Cavalleria rusticana" zu sehen und zu hören. Die Ufa-Wochenschau bringt diesmal den ausführlichen Bildbericht von der Beisetzung Stresemanns.

Küche im Zeppelin.

Max Geisenheyner, der die Weltfahrt im „Graf Zeppelin" als Berichterstatter der „Frankfurter Zeitung" mitgemacht und im Kurhaus seinen ersten Vortrag darüber gehalten hat, schreibt über das Thema „Küche im Zeppelin" in der anlässlich der Sektkunstausstellung in Frankfurt erschienenen Sonderbeilage folgendes:

Man denke sich den Mann in hoher weisser Mütze dicht neben einem wohlgedeckten Tisch im „Zeppelin" stehend, eine grosse runde Büchse voll Bier in der Hand schwingend. Mit dem Schöpflöffel tut er auf! Schlemmerhaft! Jeden Tag? Nein, nicht, aber wir haben gut auf der Weltfahrt gegessen. Zunächst einmal hatte der rosarote Küchenmeister, Manz geheissen, in Friedrichshafen schon vorher allerlei leckere Dinge selbst eingekocht, eingerollt, konserviert, in Blechdosen verpackt. Liebevoll, denn der Rehbraten schmeckte, wenn er gerade erst gebraten worden. Da aber des Gewichtes wegen Rehe, Enten, Fische, Kälber nicht lebendverweise mitgenommen werden konnten, musste der erste Vorrat bis Tokio reichen. War auch bis dahin mit Stumpf und Stiel weggegessen. Nicht einmal das kleinste Kaviarei klebte an der grossen Blechschachtel. Selbst die Speisekarten waren verschlungen worden, allerdings nur zum Zwecke der Namensbeschriftung. Es gab Leute, die sich bei jedem Lunch auf jeder Karte von allen Mitessern schriftlich bestätigen liessen, dass sie dabei gewesen seien.

Darüber hinaus hatte die Kochschiffsleitung die Sache so organisiert, dass immer das Hotel jener Stadt, bei der „Graf Zeppelin" sich niederliess, die Verpflegung für den nächsten Fahrtabschnitt übernahm. So versorgte das Imperial-Hotel in Tokio die 60 Mägen der hungrigen „Möwen" bis Los Angeles. Man ass also japanisch an Bord. Viel kalte Sachen merkwürdiger Art, Fische, Muscheln, getrocknetes, geräuchertes Fleisch. Dazu hatte der Obersteward Kubis, ein geschickter Junge, in Tokio Moselwein aufgetrieben. Aber, Hand auf den Magen, wir waren froh, als das „Ambassador-Hotel" in Los Angeles mit Früchten und Geflügel und so manchen zauberhaften Vorspeisen die Vorratskammern bis Lakehurst behängte und gleichermaßen das Sherry-Neverland in Neu York den Küchenzettel bis Friedrichshafen ausschrieb.

Was bekamen wir nun alles? Zum Frühstück Kaffee oder Tee, Früchte, Aufschnitt, viel Butter, sogar einmal Erdbeeren, aber die waren schon alle, als ich kam. Herrlichen Räucherspeck, der beim Essen ganze westfälische Landschaften vor das Auge zauberte. Mittags meist Vorspeisen, Fische, Braten und, Wiese und Garten seien gepriesen, viel Salate. Dazu Rhein- und Moselwein. Der deutsche Wein war der Trost aller Stunden.

Abends viel kalte Küche, anregend für den Gaumen und aufreizend, so um Mitternacht herum mit dem Kabinenkamerad noch eine Flasche Sekt zu trinken. Denn wir gingen ja selten ins Bett. Unsere Augen waren immer aufgerissen, wir wollten, wir mussten alles sehen. Schlaf, lächerliche bürgerliche Beschäftigung. Sehr verlockend auch, schnell einmal in solcher Nacht an die kleine Schiebetür der Küche zu klopfen und zu flüstern: „Schnell noch ein belegtes Brot, ja?" Und da stand dann meistens auch noch der Koch, grinste, schnitt an einem gewaltigen, saftigen, gekochten Schinken herum und legte so ein Viertelpfundstück zwischen eine Semmel.

Zum Haifischangeln ist nie etwas übrig geblieben.

Verein der Künstler und Kunstfreunde
Mittwoch, 16. Oktober 1929, abends 7,30 Uhr im Kasino, Friedrichstr. 22
Erstes Konzert:
Wendling-Quartett
unter Mitwirkung von
Prof. Dreisbach (Klarinette)
Reger: Klarinettenquintett in A-dur op. 146;
Haydn: Streichquartett in C-dur op. 54 Nr. 2;
Mozart: Klarinettenquintett in A-dur.
Karten für Nichtmitglieder bei Moritz & Münzel, Wilhelmstr. 58, Stöppler, Rheinstr. 41 u. an der Abendkasse zu 2,50, 3,50 und 5.— Mk.

NASSAUISCHER KUNSTVEREIN, NEUES MUSEUM, WIESBADEN
Neu ausgestellt:
„Altrussische Kunst"
in Räumen der Gemäldegalerie:
Gedächtnisausstellung LUDWIG KNAUS"
Eröffnungsansprache Sonntag, den 13. Okt. 11.30 Uhr vormittags

Hotel u. Badhaus „Zwei Böcke"
Häfnergasse 12 Vollständig erneuert
Fliessend kaltes und warmes Wasser in allen Zimmern — Modern eingerichtete Badezellen mit Gummiwannen — Vorzügl. geeignet zu Badekuren

HOTEL NIZZA
Frankfurter Str. 28 Sonnige Lage
Modernes Haus. Mäßige Preise. Tel. 273 23
Balkons / Loggien / Fliessendes Wasser
Thermalbäder / Garage / Besitz.: E. Uplegger

KURHAUS
In Verbindung mit der Bücherstube am Museum:
Vortragszyklus von 3 Abenden
Geh. Rat Prof. R. H. Grützmacher
20 Uhr im kleinen Saale:
Denker und Lenker des 20. Jahrhunderts
1. Leopold Ziegler
„Gestaltwandel der Götter oder ein neues Mittelalter"
Montag, den 14. Oktober
2. Ludwig Klages
„Charakterforscher und Widersacher des Geistes"
Montag, den 21. Oktober
3. Albert Schweitzer
„Theologe u. Musiker, ärztl. Missionar u. Kulturphilosoph"
Montag, den 28. Oktober
Eintrittspreis: 1.50 Mk. an der Tageskasse und in der Bücherstube am Museum; für 3 Abende: 3.00 Mk. an der Tageskasse.
KURHAUS

AMTLICHE PERSONENWAGEN
KURHAUS UND AM KOCHBRUNNEN
Wiegegebühr: 0,20 RM
Städtische Kurverwaltung

Briefmarken
E. SEIB
Kl. Burgstr. 5

Manicure
billige Preise
Massage-Institut
Wilhelmstr. 60, I. Stock Tel. 227 28

Miet-Pianos
Pianohaus
Heinrich Wolff
Friedrichstrasse 39, I.
Telefon 232 25

Kirchliche Nachrichten

für

Sonntag, den 13. Oktober

Evangelisch. Gottesdienst

Marktkirche:
10 Uhr Pfr. Lic. Dr. Dietrich.
17 Uhr Dekan Schüssler.

Bergkirche:
10 Uhr Pfr. Anthes.
17 Uhr Pfr. Dr. Vömel.

Ringkirche:
10.30 Uhr Pfr. Lic. Peter (Jahresfest des Evang. Arbeitervereins).
17 Uhr Pfr. Hahn.

Lutherkirche:
10 Uhr Pfr. Haas-Frankfurt a. M., Jahresfest des Christl. Vereins Junger Männer: Mitwirkung d Posaunen- und Männerchors.
17 Uhr Pfr. Dr. Michel.

Katholischer Gottesdienst

Pfarrk. St. Bonifatius
Hl. Messen um 6, 6.45 und 7.30 Uhr, 8.30 Uhr Kindergottesd., Hochamt mit Predigt 10.30 Uhr, letzte hl. Messe 12 Uhr. An den Wochentagen sind die hl. Messen um 6.30, 7.30 und 9 Uhr.
Beichtgelegenheit: Sonntag von 6 Uhr an und Samstag von 16—19 und nach 20 Uhr.

Christl. Gemeinschaft (Schwalbacher Str. 44).
Sonntag, 13. 10. 20.30 Uhr Evangelisation in der Aula am Schlossplatz. Thema: Dr. Stresemanns Tod im Lichte d. Bibel.
Mittw., 16. 10. 20.30 Uhr Bibelstunde in der Schwalbacher Strasse 44.
Eintritt frei! Jedermann, ohne Unterschied der Konfession und Partei herzlich willkommen!

Baptisten-Gemeinde. Zionskapelle Adlerstr. 19
16.30 Uhr: Predigt und Abendmahl. Prediger J. C. Winkler.

Freirelig. Gemeinde.
13. 10., 10 Uhr Erbauung im Rathaussaal von Prediger Tschirn. Thema: Klassenkampf und Menschheitsverbrüderung.

English Church. (Frankfurter Strasse 3).
Holy Communion 8.30 Uhr.
Mattins and Sermon 11 Uhr.
Evensong and Address 18 Uhr

Staatstheater Wiesbaden

Grosses Haus

Sonntag, den 13. Oktober 1929.

235. Vorstellung. 5. Vorstellung. Stammreihe F.

Margarete

Oper in 5 Akten (8 Bildern) nach Goethe von J. Barbier und M. Carré. Musik von Ch. Gounod

Musikalische Leitung: Richard Tanner.

Personen:

Faust . . . . . Fritz Scherer
Mephistopheles . . . . . Heinr. Hölzlin
Margarete, ein Bürgermädchen . . . . H. Müller-Rudolph
Valentin, ihr Bruder, Soldat . . . . . Carl Schmitt-Walter
Marthe Schwerdtlein, ihre Nachbarin . . . . Lilly Haas
Siebel, Student . . . . . Th. Müller-Reichel
Brander, Student . . . . . Fritz Mechler
Bürger, Bürgerfrauen, Mädchen, Studenten, Soldaten. Musikanten, Erscheinungen, Engel.

Vorkommende Tänze:

Akt II: Walzer: Ausgeführt von der Tanzgruppe.

Akt V: Grosses Bacchanale: Ausgeführt von Claire Jourdan, Else Mondorf, Hedi Dähler und sämtlichen Tänzerinnen.

Anfang 18.30 Uhr. Ende etwa 22 Uhr.

Montag, den 14. Oktober 1929

236. Vorstellung. Bei aufgeh. Stammkarten.

Norma.

Lyrische Tragödie in 2 Akten von Vincenzo Bellini. Dichtung von Felice Romani. Uebersetzung von Seyfried.

Musikalische Leitung: Ernst Zulauf.

Spielleitung: Paul Bekker.

Personen:

Sever, römischer Prokonsul in Gallien . . . Eyvind Laholm
Orovist, der Druidenführer . . . . . Alex. Nosalewicz
Norma, dessen Tochter, Oberpriesterin. . Gabriele Englerth
Adalgisa . . . . . Hanna Müller-Rudolph
Clothilde . . . . . Grete Reinhard
Flavius . . . . . Josef Moseler

Chöre: Richard Tanner. Tänze: Ritta Rokst.

Bühnenbild: Gerhard T. Buchholz.

Kostüme: Kurt Palm.

Die Türen bleiben während der Ouverture geschlossen.

Nach dem 1. Akt 15 Minuten Pause.

Anfang 19.30 Uhr. Ende nach 21.45 Uhr.

Wochenspielplan

des Staatstheaters Grosses Haus.

Dienstag, den 15. Oktober, Stammreihe A:
Intermezzo. Anfang 19.30 Uhr.

Mittwoch, den 16. Oktober, Stammreihe C:
Dantons Tod. Anfang 19.30 Uhr.

Donnerstag, den 17. Oktober, Stammreihe D:
Die Afrikanerin. Anfang 19 Uhr.

Freitag, den 18. Oktober, Stammreihe E:
Die verkaufte Braut. Anfang 19.30 Uhr.

Samstag, den 19. Oktober, bei aufgeh. Stammkarten:
Zar und Zimmermann. Anfang 19.30 Uhr.

Sonntag, den 20. Oktober, bei aufgeh. Stammkarten:
Die Zauberflöte. Anfang 19 Uhr.

Staatstheater Wiesbaden

Kleines Haus

Sonntag, den 13. Oktober 1929.

215. Vorstellung 6. Vorstellung. Stammreihe V.

Zum Gedächtnis Hugo von Hofmannsthal:

Zum ersten Male:

Dame Kobold.

Lustspiel in drei Akten (zwölf Bildern) nach Calderon von Hugo von Hofmannsthal.

Personen:

Donna Angela, eine junge Witwe . . . . . Alice Tod
Don Juan } ihre Brüder . . . . . August Moll
Don Luis } . . . . . Maurus Lang
Donna Beatrix . . . . . Doris Kaiser
Don Manuel . . . . . Herbert Dirmoser
Cosme, dessen Diener . . . . . Paul Bekker
Isabel, Zofe der Donna Angela . . . . Herta Gesner
Rodrigo, Diener des Don Luis . . . . Hans Bechtold
In Madrid.

Anfang 19.30 Uhr. Ende etwa 21 Uhr.

Montag, den 14. Oktober 1929. Stammreihe I.

216. Vorstellung. 6. Vorstellung.

Dame Kobold.

Lustspiel in drei Akten (zwölf Bildern) nach Calderon von Hugo von Hofmannsthal.

Anfang 19.30 Uhr. Ende nach 21.45 Uhr.

Wochenspielplan

des Staatstheaters Kleines Haus.

Dienstag, den 15. Oktober, Stammreihe II:
Trojaner. Anfang 19.30 Uhr.

Mittwoch, den 16. Oktober, Volkstümliche Vorstellung:
Doktor und Apotheker. Anfang 19.30 Uhr.

Donnerstag, den 17. Oktober, Stammreihe III:
Clavigo. Anfang 19.30 Uhr.

Freitag, den 18. Oktober, Stammreihe VI: Zum ersten Male:
Wann kommst du wieder? Anfang 19.30 Uhr.

Samstag, den 19. Oktober, bei aufgeh. Stammkarten:
Die Dreigroschenoper. Anfang 19.30 Uhr.

Sonntag, den 20. Oktober, Stammreihe I:
Wann kommst du wieder? Anfang 19.30 Uhr.

Jeder Kurgast und jeder Besucher Wiesbadens liest das Badeblatt.

Bleib jung durch Peri!

PERI

Tages-Creme Mk. —.60 und —.90 mit Hamamelis verleiht pfirsichzarte Haut.
Cold-Creme Mk. —.60 und 1.— mit reinem Bienenwachs glättet und verhindert Falten und Runzeln.
Seife Mk. —.50 und 1.— mit Peri-Creme-Gehalt, selbst für die empfindlichste Haut geeignet.
Talcum-Puder Mk. 1.— und 1.50 gegen Achselschweiss und nach dem Rasieren bewährt.
Rasier-Creme Mk. —.75 und 1.40 das neuzeitliche Rasiermittel.

Dr. M. Albersheim, *Wiesbaden,* *Fabrik feiner Parfümerien Spezialgeschäft f. Toilettegegenstände* *Wilhelmstr. 38*

Vergnügungspalast
Gross-Wiesbaden
Dotzheimer Strasse 19 Telefon 289 01

Das Tagesgespräch WIESBADENS!
Gastspiel der schönsten Frau der Welt
Bella
SIRIS
mit eigenem erstkl. Ensemble und grossem
Varieté-Spielplan
Einlass 7.30, Anf. 8.15 Uhr
Trotz enormer Spesen keine Preiserhöhung

Hotel-Pension-Villa Esplanade

Sonnenberger Straße 30. Vornehme Fremdenpension. Freie, herrliche Südlage. Aussicht auf Kurpark, Weiher und Kurhaus. Nähe vom Staatstheater und Kochbrunnen. Genuß des Kurkonzertes. Zimmer mit fließendem Wasser. Privatbad mit Toilette. Thermalbäder in jeder Etage. Zentralheizung. Lift. Mäßige Preise. Winterarrangement.

Bäder für Passanten

Brunnenkuren

Hotel Adler Badhaus

Pension einschl. Kurbad von RM. 9.— an
Langgasse 42, am Kaiser-Friedrich-Bad

Besuchszeit in Ateliers Wiesbadener Künstler.

(Freie Künstlerschaft Wiesbaden).

Maler: Alo Altripp, Nikolasstr. 32. 12-13 Uhr. Fernsprecher 239 65. — Alexei und Andrej v. Jawlensky, Beethovenstr. Nr. 9, pt. Fernsprecher 263 60. — Helmut Eichesheim, Moritzstrasse 6. — Anna Quedenfeldt, Mosbacher Str. Nr. 12. Sonntags 11—13 Uhr. Fernsprecher 224 39.

Bildhauer: Willy Bierbrauer, Frankfurter Strasse 57. Fernspr. 220 20.

Architekten: E. Fabry, Ahornweg 1. Fernspr. 266 30. — Rud. Joseph, Arndtstr. 6. Fernspr. 220 76. — Ludw. Minner, Wilhelmstrasse 18. Fernspr. 246 88.

Hotel-Restaurant „Union"
Ecke Mauer- und Neugasse
Das Haus der guten Küche
(vornehm, bürgerlich)
Vorzügl. Mittags- und Abendtisch von 1.20 Mark an
Alleiniger Ausschank:
„Wicküler Pilsner"
4/10 *Glas nur 40 Pfg.*
Schöne Fremdenzimmer mit u. ohne Pension

Kurtrauben

aus täglich frischen Ankünften
Versand in Kisten von
3 Pfd., 6 Pfd., 10 Pfd., 20 Pfd., 30 Pfd.
Hermann Knapp
nur Marktplatz 3
Gross- und Kleinverkauf

Pension Villa Humboldt
22 Frankfurter Strasse 22
Tel. 231 72 Gegr. 1903
Jede Diät. Bes. J. Forst.

Hotel u. Badhaus
Goldenes Kreuz
schön eingerichtete Zimmer mit kalt- und warmfliessendem Wasser.
Thermalbäder
aus eigenen Quellen
Badehalle und Bäder vollständig neu umgebaut.
Passantenbäder.

Kurverwaltung Wiesbaden.

Jeden **Dienstag** und **Freitag**
Gesellschaftsspaziergänge
in die nähere Umgebung Wiesbadens unter sachkundiger Führung.
Beteiligungsgeld **0.50 Mark** pro Person.
Treffpunkt: **14.30 Uhr** am Haupteingang des Kurhauses.
Die Spaziergänge richten sich jeweils nach der Witterung und Wegebeschaffenheit.

Schreibstube
HERMES
Neugasse 3
Telefon 227 77
Diktate, Stenogramm-Aufnahmen, Abschriften
Vervielfältigung in Typen- und Matrizendruck
Uebersetzungen
sauber, billig, diskret.

„Helioda" Institut
Radiumbehandlung, Bestrahlungen aller Art
Hühneraugen u. Warzen verschwinden unter Garantie spurlos
ohne Messer und Operation
Inh. Mme. **Helene Dworkin**
Geisbergstrasse 3 III (Lift)
Sprechstunde v. 9—13 und 15—17 Uhr

Kurliste bis 10. Oktober 1929.

(Nachdruck verboten).

A.

[illegible] Adlet, C. J. K., Hr. Dr. m. Fr., Interlaken Rose
[illegible] S., Hr. m. Fr., Pobiance Schwarzer Bock
[illegible] Ch., Frl., Blankenburg Sanat. am Grünweg vorm. Dr. Lubowski
[illegible]-Tak, J., Hr. Prof., Haag, Palast-Hotel
[illegible]heim, B., Frl., Berlin Pension Grube-Dehwald
[illegible]berg, M., Fr., Haag Quisisana
[illegible]mann, H., Fr., Köln, Pension Schmidt
[illegible]mann, L., Hr., Villmar Rose
[illegible], J. H., Hr., Antwerpen, Hotel Kranz
[illegible], B. M., Fr., Godesberg, Evang. Hospiz II
[illegible], B., Fr. m. Tocht., Pogray Pension Humboldt
[illegible], B., Hr., Aschaffenburg Burghof
[illegible], E., Fr. m. Begl., Berlin-Pankow Kl. Burgstr. 4
[illegible]berg, E., Hr., Karlskrona, Hotel Oranien
[illegible], H., Hr. Dir., London Metropole
[illegible], H., Hr. Rechtsanw., Husum Sanatorium Prof. Dr. Determann
[illegible], L., Frl., Husum Sanatorium Prof. Dr. Determann
[illegible], V., Fr., Husum Sanatorium Prof. Dr. Determann
[illegible], W. G. A. C., Hr. m. Fr., Haag Hotel Nassau
[illegible], Th., Hr. m. Fam., Berlin Rose
[illegible]rt, A., Hr., Stettin Goldenes Kreuz
[illegible]nder, H., Hr. Rent. m. Fr., Neu York Quisisana
[illegible]nder, B., Fr., Stuttgart Parkstr. 89
[illegible], W., Hr., Urberach Quisisana
[illegible], W., Hr. m. Fr., Plettenberg Goldenes Kreuz
[illegible]städter, E., Hr. Bürgermeister m. Fr., Coburg Viktoria-Hotel
[illegible], A., Hr., Benfe Schützenhof
[illegible]lounx, E., Fr. Dr., Düsseldorf-Oberkassel Viktoria-Hotel
[illegible], E., Fr., Dresden Schwarzer Bock
[illegible]son, O. E., Hr., Wexiö Pariser Hof
[illegible]de, M., Hr. Industrieller m. Fr., Pernambuco Sanatorium Nerotal
[illegible]son, E., Hr., Sodertälje Pariser Hof
[illegible], L., Fr., Saginaw (Mich.) Pagenstechers Augenklinik
[illegible], A., Frl., Interlaken Zum Bären
[illegible], Ph., Hr., Alzey Weisses Ross
[illegible]el, A., Fr., Charlottenburg Sanat. am Grünweg vorm. Dr. Lubowski
[illegible] Arch van Wyck, Th., Hr. Dr. jur., Haarlem Quisisana
[illegible] den Arend, C., Fr., Bussum Hotel Nassau
[illegible], W., Hr. m. Fr., Venezuela Zwei Böcke
[illegible]mond, A., Fr., Bad Landeck (Schles.) Dambachtal 19
[illegible], N., Frl. Schriftstellerin, Tunbridge Weles Hotel Regina
[illegible], K., Hr. Fabr., Klausdorf Schwarzer Bock
[illegible]dt, L., Frl. Schriftstellerin, Paulsdorf b. Dresden Pension Vogel
[illegible], M., Fr., Klausdorf, Schwarzer Bock
[illegible], H., Hr. m. Fr., Oberhausen Hospiz z. hl. Geist
[illegible]nius, P., Fr., Haag Fürstenhof
[illegible], M., Hr. Fabrikdir., Berlin Sanatorium Nerotal
[illegible]ne, B., Hr., Berlin Römerbad
[illegible]worth, E., Fr., Axford Hotel Helvetia
[illegible], J., Fr., Stuttgart Kölnischer Hof
[illegible]rtsch, A. u. L., 2 Frl., London, Bellevue

B.

[illegible], E., Fr., Holland Wilhelma
[illegible]schken, I., Hr., Paris Palast-Hotel
[illegible]hausen, Ch., Frl., Berlin, Goldenes Kreuz
[illegible]cker, A., Hr. m. Fr., Kl.-Steinheim Goldenes Kreuz
[illegible]sch, A., Hr. Regierungsrat m. Fr., Berlin Hotel Kranz
[illegible], O., Hr. Fabrikbes. m. Fr., Weisser Hirsch b. Dresden Schwarzer Bock
[illegible]sch, G., Hr., Berlin Sanatorium Prof. Dr. Determann
[illegible]wald, A., Hr., Danzig Palast-Hotel
[illegible]wald, A., Fr., Danzig Palast-Hotel
[illegible]ner, C., Hr. Stadt-Schultheiss, Mühlstad i. Schwz. Pension Schmidt
[illegible]cher, H., Hr., Mauswinkel, Schützenhof
[illegible]er, A., Hr., Würzburg Schützenhof
[illegible]mann, A., Hr. Fabr. m. Fr., Pasewalk Pension Hamburger Hof
[illegible]dorf, E., Fr., Northeim Gold. Brunnen
[illegible], A., Hr. Rent., Saarbrücken Domhotel
[illegible], R., Hr. m. Fr., Hannover Kölnischer Hof
Balthasar, H., Fr. Major, Karlsruhe Evang. Hospiz
Bandewynse, C. W., Fr., Amsterdam Palast-Hotel
Bang, L., Fr., Rheydt Pension Primavera
Bangert, L., Frl., Mühlhausen Schützenhof
Bangert, L., Hr., Mühlhausen, Schützenhof
Bank, Ch., Fr., Düsseldorf Quisisana
Bannacki, E. ,Fr., Königsberg Hotel Adler
Bannwarth, A., Hr. Reichsbahnrat, Sigmaringen Hotel Kranz
Barnickel, M., Frl., Feldamm, Kölnischer Hof
Barron-Berthald, B., Fr., Winter Haven Taunusstr. 64
Barth, W., Hr., Süchteln Schulberg 7
Bauer, M., Fr., London Sanatorium Prof. Dr. Determann
Bauer, W., Hr., London Sanatorium Prof. Dr. Determann
Bauer, L., Frl. Pflegerin, Stuttgart Englischer Hof
Baum, J., Fr., Dortmund Goldenes Ross
Baum, M., Fr., Frankfurt a. M. Palast-Hotel
Baumann, M., Frl., Stuttgart Sanat. am Grünweg vorm. Dr. Lubowski
Baumann, H., Hr., Anvers Weisses Ross
Baumgarten, P., Hr., Neu York Kaiserhof
Bausewein, L., Frl., Griesheim, Schützenhof
Becherer, H., Hr. m. Fr., Luzern Neubauerstr. 10
Beck, M., Fr. Stadtrat m. Begl., Breslau Zum Bären
Beck, M., Fr. m. Kind, Westerland Goldenes Ross
Beck, M., Fr. Bürgermeister, Angermund Metropole
Becker, St., Frl., Porto Alegre Hansa-Hotel
Becker, F., Hr., Oberursel Langgasse 9
Becker, F., Hr., Elberfeld Weisse Lilien
Becker, E., Frl., Lüdinghausen Schwarzer Bock
Becker, I., Fr., Gross Tarbaz Kölnischer Hof
Becker, G., Hr., Giessen Schwarzer Bock
Becker, O., Hr. m. Fr., Weimar, Hotel Kranz
Beeck, L., Fr., Köln Hospiz z. hl. Geist
Begier, M., Hr. m. Fr., Hamburg Palast-Hotel
Bein, O., Hr. m. Fr., Hamburg Schwarzer Bock
Bekker, H. L., Fr., Haag, Vier Jahreszeiten
Belling, A., Fr., Dortmund, Hotel Dahlheim
Bellwinkel, Chr., Frl., Amsterdam Palast-Hotel
Bender, H., Hr. Fabr. Dipl.-Ing. m. Begl., Essen Quisisana
Bendien, S., Hr. Fabr. m. Fr., Almelo Schwarzer Bock
Berberich, B., Frl., Windischbuch Sanat. am Grünweg vorm. Dr. Lubowski
Beretz, E., Fr., Wenninge Pens. Burghof
van den Berg van Saparoea, C. J. G. L., Hr. Rittmeister m. Fr., Velp Eden-Hotel
van den Berg, A., Frl., Haag Gold. Kreuz
Berg-Ehlert, M., Hr. Generalintendant, Kassel Palast-Hotel
Bergami, H., Hr. m. Fam., Forst (Lausitz) Englischer Hof
Berge, E., Hr. Komm.-Rat m. Fr., Düsseldorf Kaiserhof
Berger, I., Hr., Dortmund, Kölnischer Hof
Berger, E., Fr. Dr., Wandsbeck, Continental
Bergh, Hr., Sodertälje Pariser Hof
de v. d. Bergh, C., Fr., Amsterdam Palast-Hotel
Berghoff-Ising, P., Fr., Alfredshöhe Schwarzer Bock
Berghoff-Ising, E., Hr. Oekonomierat, Rittergut Alfredshöhe Schwarzer Bock
Bergmann, E., Fr., Frankfurt a. M. Kölnischer Hof
Berlin, M., Fr., Riga Villa Borussia
Berliner, A., Fr. Generaldir, Berlin, Bellevue
v. Bernard, E., Hr., Buenos Aires, Kaiserhof
Bernd, A., Frl., Geisenheim Weisses Ross
Berndorff, D. M., Hr. Bürgermeister m. Fr., Köln Schwarzer Bock
Berndt, W., Hr. Baumeister m. Fr., Dresden Hotel Kranz
Bernhard, H., Fr., Steglitz Pension Primavera
Berns, R., Hr. Fabr., Hohscheid Schwarzer Bock
Berns, F., Fr., Hohscheid Schwarzer Bock
Bernstein, R., Fr., Berlin Palast-Hotel
Bernstein, Hr. m. Fr., Hamburg Hotel Kronprinz
Berresheim, R., Hr. Zahnarzt Dr., Gladbach-Rheydt Hospiz z. hl. Geist
v. Bertouch, M., Fr., Paris Neroberg 12
Besier, L., Frl. m. Begl., Amsterdam Hotel Nizza
Best, H., Hr. m. Fr., Bochum Gold. Kreuz
Betsch, F., Hr. Ing. m. Fr., Merchingen Evang. Hospiz
Beukenberg, B., Fr., Dortmund Pension Wenker-Paxmann
Beyer, W., Hr. Rentn. m. Fr., Haag Vier Jahreszeiten
Beville, Ch. F., Hr. Major a. D., Henley on Tames Pagenstechers Augenklinik
Beyersdorf, F., Hr. Major a. D., Berlin Hotel Nassau
Beyhoff, H., Hr., Essen-Borbeck, Köln. Hof
Bezner, J., Fr., Köln Pariser Hof
Biehler, A., Hr. Reg.-Rat m. Fr., Zoppot Schwarzer Bock
Biele, Ch. F., Hr. m. Fr., Neu York Kaiserhof
Bierbaum, G., Hr. Architekt, Erfurt Palast-Hotel
Biermann, M., Hr. Dr., Koblenz Pension Grandpair
Biesenbach, E., Hr. m. Fr., Düsseldorf Hotel Nizza
Bing, F., Hr. Dr. jur. m. Fr., Basel Pension Primavera
Birmann, E., Fr., Riga Englischer Hof
Birnie, A., Fr., Paris Evang. Hospiz
Bischoff, M., Fr., Berlin Rose
Bissing, E., Fr. Pianistin m. Sohn, Hanau Schwarzer Bock
Bitzer, H., Hr. Apotheker, Schönberg Sanatorium Prof. Dr. Determann
Blattry, Fr. m. Toch., Düsseldorf Schwarzer Bock
Bleek, G., Fr. Bürgermeister, Marburg Villa Olanda
Bleil, C., Hr., Stuttgart Fürstenhof
Bliesener, M., Hr. Generalmajor a. D., Erfurt Pension Grandpair
Bloch, R., Hr. Fabr. m. Fr., Urberach Quisisana
Block, E., Frl., Belgrad Schützenhof
Blokzyl, A. E., Fr., Haag Taunusstr. 34
Blomberg, W., Hr. m. Fr., Neu York Hotel Silvana
Blücher, V., Fr., Stockholm Rose
v. Blücher, A., Hr., Rostock i. M. Evang. Hospiz
Blum, J., Hr. m. Fr., London Kaiserhof
Blume, S., Hr., Düsseldorf Kölnischer Hof
Blumenstein, W., Hr., Essen Pension Badenia
Blumer, W., Hr. Stud., Zwickau Römerbad
Bock, J., Fr., Frankfurt a. M. Englischer Hof
Bock, H., Fr., Nürnberg Kölnischer Hof
Bockmühl, E., Hr. m. Fr., Düsseldorf Hotel Imperial
Baron van Boecop, E. P., Hr. Oberstleut. a. D. m. Baronin, Apeldoorn, Kaiserbad
Boekhausen, A., Hr. m. Fr., Haarlem Hotel National
Bodet, J. H., Hr., Antheit Hotel Kranz
Boedtker, L., Fr., Aalesund, Gold. Brunnen
Böving, A., Hr. Lehrer m. Fr., Hasslinghausen i. W. Hotel Silvana
Bohn, A., Fr., Leipzig Pariser Hof
Bolle, J., Hr. m. Fr., Berlin-Friedenau Kapellenstr. 3
Bollig, P., Hr. m. Fr., Sechtem, Pariser Hof
Bolliger, E., Frl., Frankfurt a. M. Sanatorium Dr. Guradze
Bollmann, O., Hr. Bankdir., Hannover Sanatorium Prof. Dr. Determann
Roloff, H., Fr., Haag Schwarzer Bock
Bolte, L., Fr., Pyrmont Pension Fortuna
von Bomberg, P., Hr. m. Fr., Berlin Kaiserhof
Bonnekamp, B., Hr. Oberpostinspektor, Burgsteinfurt Viktoria-Hotel
von Bonstedt, A., Frl., Genf Kaiserhof
Borchert, W., Hr. Pol.-Major m. Fam., Brandenburg Goldenes Kreuz
Bordelle, J., Fr., Koblenz, Kölnischer Hof
Borgmann, W., Hr. Univ.-Prof. Dr. m. Fr., Giessen Hotel Dahlheim
Born, G., Frl., Krefeld Hotel Kranz
Bosman, C., Hr., Oegstgeest Vier Jahreszeiten
Bosman, A., Fr., Oegstgeest Vier Jahreszeiten
Boss, K., Frl., Hörgenau Schützenhof
Bosing, R., Hr. Notar, Niederlahnstein Pension Primavera
Bottenheim, D., Hr., Paris Hotel Oranien
Bottenheimer, R., Fr., Paris, Hotel Oranien
Bouma, J., Hr. Dr. med. m. Fr., Haag, Rose
Boyen, A., Hr. Redakteur, Frankfurt a. M., Pension Vollkammer
Bradley, A., Hr. m. Fr., Neu York Hotel Nassau
Brandt, A., Hr., Berlin-Lichterfelde Weisses Ross
Bräutigam, M., Fr. m. Sohn, Eschwege Goldenes Ross
Bramley-Moore, S., Fr., London Hotel Regina
Brandt, Hr. Sanitätsrat Dr. med., Magdeburg Vier Jahreszeiten
Brangs, J., Hr. Fabr. m. Fr., Solingen Haus Icke
Brasilico, M. A., Hr. Tierarzt, Belen Sanatorium Dr. Guradze
Braue, D., Hr. Kapitän, Elsfleth Palast-Hotel
Braun, P., Fr., Eschwege Sanatorium Prof. Dr. Determann
Braun, J., Hr. m. Fr., Bad Homburg Kölnischer Hof
Brauninger, G., Hr., Schwetzingen Kölnischer Hof
Braunschweig, J., Hr. m. Fr., Renfeld Hotel National
Braunwarth, J., Frl., Worms Kneippsche Kuranstalt u. Erholungsheim
Bravmann, St., Hr. Dir. m. Fr., Leipzig Englischer Hof
Breiden, O., Frl. Lehrerin, Bendorf Hospiz z. h. Geist
Breit, R., Fr., Bonn Zum Bären
Breitgoff, M., Frl., Rattingen, Schützenhof
Breitschwert, G., Hr., Zirndorf, Schulberg 7
Breitsprecher, E., Fr. Apothekenbes., Schneidemühl Goldenes Ross
Bremer, A., Hr. m. Fr., Ouchy Rose
Baron v. Brengel, J., Hr., Oosterbeek Hospiz z. hl. Geist
Breuer, H., Hr. m. Fam., Vohwinkel Continental
Breuning, M., Frl., Pforzheim H. Dahlheim
Breunig, L., Fr., Elberfeld, Golden. Brunnen
Briggs, Fl., Fr., Nizza Hotel Nassau
Brinkhoff, P., Hr., Dortmund Pension Grandpair
Brinkmann, E., Fr. Major, Hagen, Römerbad
Brinkmann, F., Hr. Prok. m. Fr., Dortmund Kölnischer Hof
Brinkmann, O., Hr. Zahnarzt Dr., Bergheim Pension Grandpair
von Brochhuisen, P., Frl., Groningen Hotel National
Brock, Frl., Kanada Neuer Adler
van Brucken-Fock, C., Fr., Aerdenhout Vier Jahreszeiten
Brockhaus, M., Fr. m. Tocht., Concepcion Sanatorium Dr. Guradze
Brodam, G., Hr., Bonn Schulberg 7
Brodtmann, D., Fr. m. Tocht., Kreiensen Kapellenstr. 3
Bröcker, R., Hr. Rent. m. Fr., Ratingen Hospiz z. hl. Geist
Broemne, E., Hr. Dr., Zürich Villa Rupprecht
Baronin von Bronsart, A., Fr., Marienhof Quisisana
Brosda, G., Hr., Gelsenkirchen Schützenhof
Bruder, A., Hr. m. Fr., Berlin Kölnischer Hof
Brückmann, C., Hr. m. Fr., Elberfeld Kölnischer Hof
von Brueneck, G., Hr. Rent., Oslo Pension Fortuna
Brüning, E., Frl., Elberfeld Quisisana
Brune, A., Fr., Recklinghausen Schulberg 15
Brunings, D. E., Hr., Haag Metropole
de Bruyn, J., Hr., Brüssel Römerbad
Buchenholz, M., Hr., Berlin Ritters Hotel
Buchmann, P., Fr., Bochum, Hotel National
Buck, H., Hr., Dortmund Kölnischer Hof
Buck, Fr., London Eden-Hotel
Büdding, K., Hr. Lehrer i. R., Grambusch Hotel Kranz
Bürger, F., Hr., Naumburg Schulberg 7
Buerschaper, L., Fr. Dr., Hainischen Weisse Lilien
Buff, G., Fr., Essen Schwarzer Bock
Bullmore, G., Hr. Dir. m. Fr., London Quisisana
Bunge, Cl., Fr., Elberfeld Schaar's Hotel
van Bunven-Mogenaroff, G., Fr., Haarlem Taunus-Hotel
Burgard, Th., Frl., Frankfurt a. M. Schützenhof
Burgis, K., Hr., Buxtehude Hotel Westminster
Burgmann, J., Hr. m. Fr., Zeist Eden-Hotel
Burke, M., Frl., London Englischer Hof
Burkhardt, M., Fr., Berlin-Wilmersdorf Adolfsallee 43
Bursch, G., Hr. Apotheker, Hönningen Pension Fortuna
Bursig, A., Hr. m. Fam., Peiskretscham Kapellenstr. 7
Busch, K., Fr., Kiel Schwarzer Bock
Busse, J., Hr. Dr. med., Hildesheim Viktoria-Hotel
Butenath, W., Hr. m. Fr., Amsterdam Hotel Dahlheim
Butenath, H., Hr. m. Fr., Amsterdam Hotel Dahlheim
Byrne, E., Fr., Buenos-Aires Vier Jahreszeiten

C.

Cabolett, E., Fr., Bochum Sanatorium Nerotal
Caesar, H., Fr., Bremen Schwarzer Bock
Cahn, H., Fr., Essen Palast-Hotel
Carling, A., Hr., Bradford Hotel Nizza
de Carnache, L., Hr. m. Fr., Bogota Rose
Carnichael, A., Fr., England, Nikolasstr. 17
Carnikau, J., Hr., Posen Englischer Hof

Sanatorium Determann
für innere u. Nervenkrankheiten
Paulinenstrasse 4, Tel. Nr. 21047
Aerzte: Prof. Dr. H. Determann, Dr. H. Weiss.

Moderne Kleider- und Seidenstoffe. Jede Preislage.

Manufaktur- u. Modewarenhaus grössten Stils
M. Schneider
Kirchgasse 35/37 Im Zentrum der Stadt

Letzte Neuheiten in Damenkonfektion Reichste Auswahl

Carruthers, K., Fr. m. Begl., Haag Nerobergstr. 12
Carsten, L., Hr. Gesandter, Sekretär Dr., Paris Quisisana
de Carvalho, B. J., Hr. Gutsbes., Lissabon Taunusstr. 9
ten Cate, J., Hr., Haag Pens. Humboldt
van Celama, Hr. m. Fr., Amersfoort
Chase, H., Hr. Rent. m. Diener, Brooklyn Palast-Hotel
Baron de Chassériau m. Baronin, Biarritz Rose
Cheever, Z., Frl., Paris Rose
von La Chevallerie, S., Hr. Rittergutsbesitzer Generalleutnant a. D. m. Fr., Schloss Ehningen Zum Bären
Christensen, Ch., Hr. m. Fr., Kopenhagen Vier Jahreszeiten
Christensen, J. S., Hr. Grosskfm. m. Fr., Haderslev Schwarzer Bock
Citroen, D., Hr. Rent., Eastbourn Sanatorium Nerotal
Citroen, B., Fr., Haag Kaiserhof
Claassen, E., Hr., Danzig Goldenes Kreuz
Clavel, F., Hr. Oberforstmeister m. Fr., Pati Hotel National
Clemm, K., Hr. Dir. m. Fam., Darmstadt Villa Rupprecht
Cleve, A., Hr. Amtsrat, Wolfenbüttel Villa Rupprecht
Clonet, Ch., Hr. m. Fr., Verviers, Hot. Nizza
Clostermann, H., Fr., Honnef Pension Violetta
Cochlovius, K., Frl. Lehrerin, Hessalfelde Hotel Bender
Coffey, D., Hr. Rechtsanw. m. Fr., Dublin Haus Dambachtal
Cohen, I., Fr. m. Sohn, Kopenhagen Hotel Kronprinz
Cohn, F. R., Fr., Berlin Schwarzer Bock
Coleman, M. A., Fr. Dr., Interlaken Grillparzerstr. 5
Colliander, E., Hr. Gerichtspräs. m. Fr., Gothenburg Rose
Colsman, A., Hr. Generaldir. a. D. m. Fr., Werdohl Schwarzer Bock
Colstrop, Hr., Helsingfors Hotel Nassau
Conitzer, A., Hr., Aschersleben Römerbad
Contwier, J., Fr., Lindenthal Köln. Hof
Cowdell, F. A., Fr., Chard Somerset Pagenstechers Augenklinik
Cramer, J., Fr. Geheimrat, Göttingen Pariser Hof
Cretius, H., Fr., Haag Frankfurter Str. 19
Cronin, D., Hr. m. Fr., London Palast-Hotel
Czempin, St., Fr. Prof., Berlin Rose

D.

Dahlberg, J., Hr. Assessor, Stockholm Palast-Hotel
Dallwein, M., Fr., Frankfurt a. M., Zum Kochbrunnen
Dalrymple, C., Fr. m. Begl., London Hotel Regina
van Dam van Esolle, W., Hr. General a. D. m. Fr., Haag Pension Fortuna
Dambach, Ph., Hr. m. Tocht., Woodcliff Taunusstr. 77
Danziger, A., Fr., Breslau, Kölnischer Hof
Daum, B., Fr., Bad Kreuznach Gold. Ross
Daumüller, A., Hr. Dir., Eilenburg Kaiserhof
Davids, A., Hr. Ing. m. Fr., Paris, Römerbad
Davidson, M., Fr., Sandy Palast-Hotel
Davis, J. u. M., 2 Frl., London Quisisana
Davison, H. E., Hr. Dir., Melbourne Englischer Hof
Decker, J., Hr. Geh. Rat Dr. m. Fr., München Palast-Hotel
Deerns, W., Hr. m. Fr. u. Begl., Haag Metropole
Dees, G., Hr. Dir. m. Tocht., Würzburg Hospiz z. hl. Geist
Dehio, E., Hr. Bürgermeister a. D., Heidelberg Continental
Dehteroff, S., Fr. Dr., Paris Weisses Ross
Deinniger, W., Fr. m. Begl., Hof i. B. Zwei Böcke
Deking Dura, J., H. Dr. m. Fr., Amsterdam Rose
Dekker, Cl., Fr., Haag Hotel Balmoral
Delion, E., Hr. Fabrikdir. m. Fr., Breitenstein Goldenes Kreuz
Gräfin Delle-Donne, A., Fr., Rom Vier Jahreszeiten
Demes, A., Hr. Fabr. m. Fr., Stadtlohn Schwarzer Bock
Deneffe, Th., Frl., Essen Pension Speranza
Derche, H., Hr. m. Fr., Zyrardow, Römerbad
Derks, H., Hr. m. Fr., Düsseldorf Goldenes Kreuz
Deseler, B., Hr. Hauptm. a. D. Dr. m. Fr., Offenhausen Schwarzer Bock
Dessloch, H., Hr., Pirmasens Schulberg 7
van Deventer, E., Fr., Haag Vier Jahreszeiten
von Dewitz, R., Fr. Major, Mayen Pension Violetta
Dichmann, E., Fr. m. Kind, Kelkheim i. T. Sanatorium Nerotal
Dick, I., Frl., London Palast-Hotel
Dieckhoff, H., Hr. Reeder Prof. m. Fr., Hamburg Quisisana
Diehl, W., Hr. m. Fr., Frankfurt a. M. Kölnischer Hof
Diemer, A., Hr. m. Begl., Kopenhagen Kaiserhof
Dienemann, M., Hr., Stettin Sanatorium Prof. Dr. Determann
Dietrich, W., Hr. m. Fam., Bremen Kaiserhof
Dietrich, H., Hr., Wesermünde Köln. Hof
Dietz, A., Hr. m. Fr., Karlsruhe Evang. Hospiz II
Dietz, H., Hr., Giessen Schützenhof
Dietz, E., Hr. Prof., Kassel Privathotel Albany
Dikkers, J., Frl., Borne Schwarzer Bock
Dikkers, G., Hr., Borne Schwarzer Bock
Dilthey, M., Frl., Krefeld Kaiserhof
Dittrich, Th., Frl., Fürstenwalde Kölnischer Hof
Dittrich, H., Fr., Fürstenwalde a. Spree Hotel Helvetia
Dobschinsky, H., Hr. Polizeioberst, Berlin Goldenes Ross
Döbereiner, J., Hr., Kitzingen, Zum Bären
Döffinger, J., Fr. Sanitätsrat Dr., Saalfeld Schwarzer Bock
Dölle, E., Hr. Hotelbes. m. Fam., Cuxhaven Goldener Brunnen
Dölle, E., Hr. Hotelbes. m. Fr., Cuxhaven Goldener Brunnen
Dörr, P., Hr. Prok., Berlin, Goldenes Kreuz
Dörr, F., Hr., Ludwigshafen Schützenhof
Doncher, P., Hr. Dr. m. Fr., Bern Hotel National
Donepp, O., Hr. m. Fr., Worms, Schützenhof
van Doodenwart, K., Fr. m. Sohn, Vlissingen Eden-Hotel
van Doorninck, Fr., Haag, Vier Jahreszeiten
Dorpmeier, O., Hr., Bochum Rose
van Dorsser, C., Fr., Haag Quisisana
Drasto, P., Hr. m. Fam., Suhl i. Thür. Müllerstr. 1
Dreisbach, W., Hr., Laasphe Schützenhof
Dresden, A., Fr., Laren Kaiserhof
Dresdner, B., Fr., Berlin Schwarzer Bock
Dresler, H., Hr. Rittergutsbes., Kreuztal Kaiserhof
Dresler, L., Frl., Siegen Goldener Brunnen
Dressler, E., Frl. Oberschwester, Nowawes Fremdenheim Haus Icke
Dring, G., Fr., Cork Kaiserhof
Drössler, A., Frl. Krankenpflegerin, Offenbach a. M. Sanat. am Grünweg vorm. Dr. Lubowski
Drosihn, M., Fr., Aschersleben Sanatorium Prof. Dr. Determann
Dryander, R., Hr. Ing., Dillingen, Zum Bären
Dryber, B., Hr., Haarlem, Pension Winter
Dudok de Wit, A., Fr., Bloemendaal Hotel Nassau
Dutt, B. K., Hr. Sekretär, Kalkutta Römerbad
Duwall, P., Fr., Neu York Rose

E.

Ebenau, F., Fr., Kassel Goldener Brunnen
Eberhardt, A., Hr., Neukirchen i. Pl. Zum Römer
Eberlein, G., Frl. Pflegerin, Fürth Schwarzer Bock
Ebert, G., Hr. m. Fr., Luzern Kaiserhof
Ebertshein, E., Hr. Dr. med. m. Fr., Heidelberg. Rose
Ebner, M., Frl., Frankfurt a. M., Schützenhof
Eckert, R., Hr., Bergen Pens. Margaretha
Eckmeyer, M., Fr., Meran Eden-Hotel
Eden, H., Fr. General, Berlin Pension Fortuna
Edenfeld, F., Hr. m. Fr., Eggersdorf, Rose
Eggers, A., Hr., Göteborg Hotel Nassau
Ehlich, M., Frl., Lennep Hotel Silvana
Ehrenburg, E., Fr., Kassel Sanat. Nerotal
Ehrlicher, E., Hr. Oberbürgermeister Dr. jur. m. Fr., Hildesheim Pension Wenker-Paxmann
Eibelshäuser, H., Hr., Dörnigheim (Kr. Hanau) Zum Römer
Eick, O., Hr. m. Fr., Werdohl Pariser Hof
Eickhoff, E., Hr. Fabr., Elberfeld Kaiserhof
Eickhoff, J., Hr., Nuttlar Schulberg 7
Eilers, E., Frl., Oldenburg, Goldener Brunnen
v. Einem, Hr. Generaloberst Exzell., Münster Hotel Nassau
Einicke, P., Hr. m. Fr., Valdivia Viktoria-Hotel
Eisel, Th., Hr., Hersfeld Schützenhof
Eisenmenger, W., Hr., Westerburg Schützenhof
Eisermann, R., Hr. Fabrikdir., Berlin Sanatorium Nerotal
Eitner, B., Hr. m. Sohn, Berlin-Schöneberg Pension Hoepffner
Ekker, E. C., Hr., Paris Hotel Silvana
Eland, M., Fr. Dr., Utrecht Fremdenheim Haus Icke
Elhorst-Maes, M., Fr. Prof., Haag Rose
Elias, S., Fr. m. Tocht., Haag Fürstenhof
Elkan, M., Fr., Köln Römerbad
Elster, R., Hr. m. Fr., Bernburg Kölnischer Hof
Elwell, M., Frl., London Neuer Adler
Emmerich, K., Hr. m. Fr., Frankfurt-Preungesheim Weisse Lilien
Baronin von Ende, A., Fr., Paris Hotel Nassau
Endelman, A., Hr. m. Fr., Warschau Wilhelma
Enders, F., Hr. Betriebsdir. m. Fr., Biberach Pariser Hof
Engels, G., Hr. Dr. med., Marburg Grüner Wald
Engelsing, U., Hr. leit. Arzt Dr. m. Fr., Frankenhausen Domhotel
Enke, F., Fr., Berlin Palast-Hotel
Epple, F., Hr., Mundelsheim Schulberg 7
Epstein, G., Hr. Justizrat Dr., Breslau Schaar's Hotel
Epstein, E., Fr. Justizrat, Augsburg Englischer Hof
Erdmann, O., Hr. Landger.-Dir. Prof. m. Fam., Hannover Sonnenberger Str. 16
Erhard, F., Hr., Sydney Goldener Brunnen
Erhardt, H., Hr. Komm.-Rat, Gemünd Schwarzer Bock
Erlenmeyer, H., Fr., Stuttgart Villa v. d. Heyde
Ernst, Th., Hr., Bendorf Zum Römer
Ernst, M., Frl., Pyrmont, Pension Fortuna
von de Escamilla, E., Fr. m. Sohn, Hamburg Pension Fortuna
Essen, L., Hr., Osnabrück Kölnischer Hof
von Etzel, F., Fr., Charlottenburg Kaiserbad
Etzel, G., Hr. Landrat m. Fr., Helgoland Quisisana
Etzold, L., Fr., Homberg Rose
Eucken, E., Frl., Gosstelden Schützenhof
Everth, A., Fr., Berlin Fürstenhof
Evertz, O., Hr. m. Fr., Wipperaue Englischer Hof
Ewald, E., Fr., Krefeld Goldenes Kreuz
Ewald, E., Fr., Völklingen, Goldener Brunnen
Ey, M., Hr. Ing., Chemnitz Pariser Hof
Ey, Ch., Fr., Chemnitz Pariser Hof
Ey, T., Fr. m. Kind, Witzenhausen Pension Wenker-Paxmann
Eyerich, M., Fr. Obergeneralarzt, Würzburg Zum Bären
Exz. Eyde, S., Hr. Minister a. D. m. Fr., Oslo Vier Jahreszeiten

F.

Falk, J., Hr. m. Begl., Hamm, Palast-Hotel
Falk, E., Frl. Oberstudienrätin, Berlin-Wilmersdorf Hotel Kranz
Falkenberg, W., Hr. Sanitätsrat Dr., Berlin-Lichterfelde Pension Elbers
Falkenroth, H., Fr., Schalksmühle Goldener Brunnen
de Fallart-Schuster, Fr., England, Metropole
de Falloux-Schuster, M., Frl., Rom Metropole
Farbstein, S., Hr., Haag Hotel Nassau
Farbstein, L., Fr. m. Begl., den Haag Hotel Nassau
Fauël, M. L., Hr. Dir. m. Fr., Haag Vier Jahreszeiten
Faustmann, Fr. Dr., Berlin Kaiserhof
Fechner, O., Hr., Menzona Kapellenstr. 3
Fehige, T., Frl., Münster, Hospiz z. hl. Geist
Fehrmann, E., Frl., Ahlbeck Hotel Kranz
Feibel, L., Hr., Frankfurt a. M., Palast-Hotel
Feiber, J., Fr., Heiligenwald (Saar) Pension Schmidt
v. Feldmann, A., Hr. m. Fr., Viersen Schwarzer Bock
Feith-Scheemann, F., Fr., Groningen Rose
Feldberg, Cl., Fr., Hamburg Palast-Hotel
Feller, H., Frl., Witten a. d. Ruhr Evang. Hospiz
Ferdinand, Chr., Hr., Nied Schützenhof
Fetzer, M., Fr., Boppard Kneippsche Kuranstalt u. Erholungsheim
Fietmann, M., Fr., Düsseldorf Haus Dambachtal
Figge, K., Hr., Wiesdorf Kölnischer Hof
von Finck, A., Hr., München Rose
Finger, F., Hr. Pfarrer m. Fr., Göllheim Goldenes Ross
Finke, A., Hr. Verw.-Dir., Gelsenkirchen Weisses Ross
Fischer, Ellinor, Frl., London Hotel Adler
Fischer, Elena, Frl., London Hotel Adler
Fischer, M., Hr. m. Fr., Krolpa Kölnischer Hof
Flamme, W., Hr., Frankfurt-Höchst Zum Römer
Fleischer, R., Frl., Kopenhagen Hotel Nassau
Fleischhauer, W., Hr. Fabr. m. Tocht., Eisenach Schwarzer Bock
Fietmann, M., Fr., Düsseldorf Haus Dambachtal
Flinsch, B., Fr., Berlin Pension Jeanette
Flossmann, K., Hr., Ilmenau Schulberg 7
Flotow, F., Hr. Gutsbes. m. Fr., Gaedelehn Schwarzer Bock
Förster, M., Frl., Daun (Eifel) Gold. Ross
Förster, M., Hr., Lodz Englischer Hof
Fokkinga, M., Frl., Haag Hotel Reichspost-Reichshof
Fonteyn, A. J., Fr., Amsterdam Sanatorium Nerotal
Forster, M., Hr., Herxheim Schützenhof
Foyer, A., Fr., Amsterdam Hotel Nassau
Franck, O., Hr., Hof Kaiserhof
Frank, S., Hr. Lehrer, Hamburg Hotel Kronprinz
Frank, R., Hr. Geheimrat m. Fr., München Schwarzer Bock
Franke, M., Hr. Rittergutsbes., Herzfelde Hotel Nassau
Fraser, Frl., London Hotel Nassau
Frede, F., Hr., Corbach Schützenhof
Frederichsen, F., Hr. Architekt, Malmö Schwarzer Bock
Freudenthal, I., Fr., Bamberg Sanatorium Prof. Dr. Determann
Frey, E., Fr., Waldshut Goldener Brunnen
Freyni, J., Fr., Köln Nerotal
Freystadt, A., Fr., Berlin Schwarzer Bock
Freystadt, A., Hr., Berlin Schwarzer Bock
Freytag, E., Hr. m. Fr., Zwickau Villa Albrecht
Frick, A., Hr. Gasthausbes., Braunschweig Fremdenheim Lindenhof
Fricke, H., Hr. Gutsbes., Erfurt Schwarzer Bock
Fried, E., Fr. m. Sohn, Danzig-Zoppot Hotel Kronprinz
Friedland, P., Hr. Prok., Warschau Hotel Oranien
Friedrich, P., Hr. m. Fr., Bad Kissen Blumenhof
Friele, Fr. Dr., Bergen Palast-Hotel
Frith, M., Fr., Dublin M.
Fröhlich, L., Hr., Frankfurt a. M. Schützenhof
Frowein, M., Frl., Düsseldorf Quisisana
Frydmar, B., Fr., Warschau, Schaar's Hotel
Fuchs, R., Hr. Notar m. Fam., Worms Hotel Adler
Fuchs, O., Hr. Dr., Haag Pens. Prinzess
Füssen, K., Frl., Erkelenz Hotel Bristol
Füting, A., Hr. Fabr., Lüttringhausen Pension Victoria
Fuhrberg, C., Hr. Marinebaurat, Wetzlar Goldener Brunnen
Funk, I., Frl., Schleiz Metropole
Fusbahn, H., Hr. Dr. jur., Düsseldorf Palast-Hotel

G.

Gabrilowitsch, G., Hr., Leningrad Kreidehof
Gabrilowitsch, P., Frl., Berlin Hotel Imperial
Garbe, A., Hr., Bad Harzburg Pariser Hof
Garmatz, H., Hr. Ing., Bernburg Schaarhof
Garthe, P., Fr., Limburg a. d. L., Zweibrücken
Gast, A., Frl., Asbach Schützenhof
Geck, K., Hr. Landg.-Dir. Geheimrat Dr., Wiesbaden m. Fr., Hannover
Geiger, J., Hr. Bergw.-Dir. Dr., Mücheln Vier Jahreszeiten
Geiger, F., Fr., Münchenberg Vier Jahreszeiten
Geisbusch, F., Hr., Niessenheim, Zum Bären
v. Geldern, E., Fr., Nizza Palast-Hotel
Gelhar, M., Hr., Danzig Englischer Hof
Genius, C., Hr., Boppard Neubauerstr. 3
Genser, A., Hr. Apotheker, Duisburg Hotel Monopol
Gerdt, M., Frl., Düsseldorf, Schwarzer Bock
Gericke, F., Hr. Dr. med., Calvörde Goldener Brunnen
Gerke, C., Hr. Dr. med. m. Fr., Zaudern Quisisana
Gerke, Th., Hr. Brauereibesitzer m. Fr., Putlitz Kaiser-Friedrich-Bad
Gerling, A., Fr., Duisburg Ruhrort Pariser Hof
Gerngross, M., Fr., Bad Homburg Pension Wenker-Paxmann
Gerrard, M., Fr. m. Fam., Dublin Frankfurter Str. 20
Gettler, E., Fr., Düsseldorf Hotel Kronprinz
Gibjanski, A., Hr. Dr. med. m. Fr., Lodz Kaiserhof
Gieser, H., Hr. Lehrer, Orsay, H. Mücke
Giessler, H., Fr., Berlin Kölnischer Hof
Gilhugo-Roelfsema, J., Fr., Groningen Englischer Hof
Gimmy, M., Frl., Ludwigshafen, Schützenhof
Ginsburg, H., Fr. m. Begl., Berlin Nerotal
Ginsburg, N., Hr. m. Fr., Riga Schwarzer Bock
Girscher, G., Exzell., Fr., Breslau Schwarzer Bock
Glaub, W., Hr., Gettenau (Oberhess.) Friedrichsbad
Gleck, J., Fr., Rödelheim Schwarzer Bock
Glocker, P., Frl., Stuttgart Sanat. am Grünweg vorm. Dr. Lubowski
Glück, M., Hr. Prof. Dr. phil. Stadtbibliothekar a. D., Insterburg Rheinstrasse 8, Pens. Fürst
Gmeinwieser, K., Frl., Nürnberg, Pens. Dagmar
Gobel, R., Hr. Amtsg.-Rat, Siegen, Evang. Hospiz
Göbel, E., Frl., Zeist Gold. Kreuz
Goebeler, H., Hr. Ing., Berlin, Schwarzer Bock
Goedecke, K., Hr. Rittergutsbes., Hotel Mon Repos
Goederke, W., Hr. Major a. D., Konstanz Schwarzer Bock
Goedicke, H., Fr., Zschepen Hotel Mon Repos
Goering, R., Hr. Pfarrer m. Fr., Elversberg Kaiserhof
Götz, J., Hr. Mühlenbesitzer, Ludwigshafen Schwarzer Bock
v. Goetze, E., Frl., Wilhelmshaven Viktoria-Hotel
Goldenberg, C., Fr., Beam Pariser Hof
Goldkraut, H., Hr. m. Fr., Berlin
Goldschmidt, A., Hr. Dr., Berlin Sanatorium Nerotal
Goldschmidt, B., Fr., Twistringen Schwarzer Bock
Goldstein, E., Frl. Lehrerin, Breslau Kapellenstr. 3
Goldstein, E., Fr. Dir., Danzig Deutscher Hof

Sanatorium Dr. Arnold
Wiesbaden, Parkstrasse 30
für Magen-, Darm-, Stoffwechsel- und innere Krankheiten / / Diätkuren

Besuchen Sie die Palasthotel-Betriebe

Winzerstube **„Zum Weinbauer"** AM KRANZPLATZ
Schrammelkonzert-Tanz

PALAST-CONDITOREI im Kochbrunnengarten
Täglich **TANZTEE** im Freien

[illegible], A., Hr., Amsterdam Sanatorium Nerotal
[illegible], A., Frl., Bloemendaal, Hotel Nassau
[illegible], A., Hr., Griesheim Schützenhof
[illegible], T., Fr., Zürich Hotel Esplanade
[illegible], J., Hr. Dr. chem. m. Fr., Berlin Hotel Regina
[illegible]halk, S., Hr. Rent. m. Begl., Essen Pens. Fortuna
[illegible]halk, Cl., Fr., Kreuzlingen Schwarzer Bock
[illegible], H., Fr., Düsseldorf, Continental
[illegible], M., Hr. m. Fr., Berlin, H. Kranz
[illegible], A., Fr., Breslau Kaiserbad
[illegible], C., Hr., Moers Goldener Brunnen
[illegible], M., Fr., Oppeln, Hotel Oranien
[illegible], E., Fr. Dr., Burg i. Spreewald Goldener Brunnen
[illegible], B. M., Hr. m. Fr., Haag Fürstenhof
[illegible], M., Fr., Langensalza, Kölnischer Hof
[illegible], C. M., Fr., Berkenhead Kaiserhof
[illegible], O., Hr., Borghorst, Hotel Dahlheim
[illegible], A., Fr., Zürich Hotel Esplanade
[illegible], L., Fr. Sanitätsrat, Osnabrück Goldenes Kreuz
[illegible], K., Hr. Pfarrer m. Fr., Neuwied Goldenes Ross
[illegible], L., Fr., Manchester, Hotel Kronprinz
[illegible], M., Frl., Dresden
[illegible], am Grünweg vorm. Dr. Lubowski
[illegible], E., Frl., Cork Kaiserhof
[illegible], H., Hr. m. Fr., Hamburg Hotel Bender
[illegible], Ph., Hr. m. Fam., London Fürstenhof
[illegible], J., Hr., Warschau, Schwarzer Bock
[illegible], W., Frl. m. Begl., Haag Schwarzer Bock
[illegible], P., Hr. Dr. phil., Haag Schwarzer Bock
[illegible], E., Hr. Reeder, Geestemünde Schwarzer Bock
[illegible], T., Exzell., Fr., Berlin, Viktoria-H.
[illegible], L., Rh., Hr. m. Fr., Nymegen Eden-Hotel
[illegible], K., Frl., Marburg Schützenhof
[illegible], W., Hr. Bankvorst. m. Fr., Berlin Kölnischer Hof
[illegible], R., Hr. Bergwerksbes. m. Fr., [illegible] Gottes Eden-Hotel
[illegible], M., Frl., Dresden
[illegible], am Grünweg vorm. Dr. Lubowski
[illegible], C., Fr., Paris Hotel Nassau
[illegible], A., Hr., Essen Continental
[illegible], L., Fr. m. Kind, Arnsberg Englischer Hof
[illegible], J., Hr. m. Fr., Tübingen Dombotel
[illegible], G., Hr., Kassel Schulberg 7
[illegible]-Oesen, J., Hr., Mainzer Str. 4
[illegible], M., Fr., Berlin Goldenes Ross
[illegible], M., Fr. Geh. Justizrat, Berlin Hotel Regina
[illegible]heff, M., Fr., Paris, Englischer Hof
[illegible], E., Hr. Oberforstmeister, Magdeburg Goldenes Ross
[illegible], O., Hr. Rechtsanw. m. Fr., Kopenhagen Vier Jahreszeiten
[illegible], M., Fr., Berlin, Pension Jeanette
[illegible], J., Hr., Wilna Privathotel Colonia
[illegible], L., Hr. Dr. med. m. Fr., Frankfurt a. M. Kaiser-Friedr.-Ring 88
[illegible], Hr. Dir. m. Fr., Zoppot Weisses Ross
[illegible], R., Hr. Bankdir., Berlin-Wilmersdorf Sanatorium Nerotal
[illegible], F., Hr. Fabr. m. Fr., [illegible] Rose
[illegible], K., Hr. Oberstltn. a. D., München Pension Grandpair

H.

[illegible], A., Fr., Hannover, Goldener Brunnen
[illegible], J., Fr., Elberfeld Englischer Hof
[illegible], D., Fr., Swinemünde Pariser Hof
[illegible], P., Hr. Fabr. m. Fr., Brugg Goldener Brunnen
[illegible], E., Fr., Basel Fürstenhof
[illegible]roth, W., Hr., Dillingen Schwarzer Bock
[illegible], P., Fr., Pirmasens Pariser Hof
[illegible], M., Hr. Fabr., Gingen a. B. Kaiserhof
[illegible], H., Hr. m. Fr., Berlin Ritters Hotel
[illegible], H., Hr. Brauereibes., Goldener Brunnen
[illegible], A., Hr. Präsident m. Fr., Leipzig Schwarzer Bock
[illegible], E., Frl., Herringen
[illegible], am Grünweg vorm. Dr. Lubowski
[illegible], Th., Frl., Knarydt Schwarzer Bock
[illegible], Hr., Kassel Haus Dambachtal
[illegible], M., Hr. Baumeister m. Fr., Berlin Schwarzer Bock
[illegible], B., Frl., Cochem, Goldenes Kreuz
[illegible], M., Fr. m. Tocht., Braunschweig Kölnischer Hof
[illegible], E., Hr. m. Fr., Solingen Kaiserhof
[illegible], L., Fr., Essen Pension Atlantic
[illegible], L., Hr. Bankier m. Fr., Brüssel Kaiserhof
[illegible], J., Hr., Danzig Eckenfördestr. 21
[illegible], A., Fr., London Englischer Hof
[illegible], Ch., Hr. Pfarrer, Itzehoe, Kaiserbad
[illegible], F., Hr. m. Fr., Paulpresburg Englischer Hof

Harbutt, P. H., Hr. Rent. m. Fam., Sydney Haus Icke
Hardt, Chr., Frl., Bad Homburg, Schützenhof
Harrer, M., Frl., Kirchdorf Sanat. am Grünweg vorm. Dr. Lubowski
Harris, F., Fr., Berlin Pension Primarvera
Hartmann, M., Fr. m. Tocht., Marsberg Schwarzer Bock
Hartmann, M. u. K., 2 Frl., Worms Pension Reuter-Aberle
Hartmann, K., Fr., Berlin Kölnischer Hof
Hartmann, G., Hr., Fürth Hansa-Hotel
Hartung, B., Frl., Fulda Schützenhof
Hartwig, A. Hr. Apoth., Frankfurt a. d. O., Palast-Hotel
Hartwig, O., Hr. Stadtrat Dr. jur., Chemnitz Zum Bären
Hartz, F., Hr., Charlottenlund Schwarzer Bock
Hasse, E., Frl., Köln Pariser Hof
Hasselbach, M., Hr. Industr., Cottbus Kaiserhof
Hatton, C. L., Fr., Birkenhead Kaiserhof
Haun, S., Fr. Fergattenkapitän, Hannover Pension Schmidt
Hauptman, M., Hr., Sohland Hotel Reichspost-Reichshof
Hausmann, Ph., Hr., Kitzingen, Hotel Kraaz
Havelaan, Hr., Utrecht Eden-Hotel
Hazan, R., Hr. m. Fam., Riga, H. Kronprinz
Hebart, Th., Fr., Nürnberg, Gold. Brunnen
Heck, H., Hr., Köln Pension Humboldt
Heck, M., Frl., Hagen i. W., Pens. Jeanette
Heck, F., Hr., Gundersheim Gold. Kreuz
Hedfeld, O., Hr. Fabrikdir. m. Fr., Oberrahmede Goldener Brunnen
Heep, G., Hr., Flensburg Römerbad
von Heeringen, E., Fr. General, Magdeburg Alexandrastr. 1
v. d. Heide, A., Fr., Düsseldorf Goldenes Kreuz
Heim, O., Hr. Fabr., Heidenheim Schwarzer Bock
v. Heimendahl, B., Fr., Garmisch Vier Jahreszeiten
Hein, P., Hr. Generaldir. m. Fr., Essen, Rose
Heindorf, F., Hr. Pfarrer, Halle, Pariser Hof
Heine, M., Frl., Dortmund, Kölnischer Hof
Heine, F., Hr., Dortmund Kölnischer Hof
Ihre Durchl. Prinzessin Heinrich zu Waldeck u. Pyrmont, Schloss Meerholz, Hotel Nizza
Heinrich, A., Fr., Mainz, Frankfurter Str. 34
Heinrichs, E., Frl., Berlin Sanat. am Grünweg vorm. Dr. Lubowski
Heisel, F., Hr. Hauptm. m. Fr., Stendal Schwarzer Bock
van der Held, J. G., Hr. m. Fr., Amsterdam Metropole
Hellwitz, O., Hr., Neuwied Römerbad
Helmsoth, S., Fr., Bremen Sanatorium Prof. Dr. Determann
Hemann, B., Fr., Elberfeld, Schwarzer Bock
Hemeling, E., Fr. m. Begl., Bremen Pension Künstlerhaus
Hemeling, W., Hr. Fabrikdir., Bremen Pension Künstlerhaus
Hendeles, A., Hr, Industrieller m. Fam., Lodz Weisse Lilien
Hendrix, J., Fr., Haarlem Sanat. Nerotal
Hening, G. P., Hr., Nizza Kaiserhof
Henke, A., Hr. Ing., Hannover Fremdenheim International
Henkel, A., Hr., Weiskirchen Schützenhof
Henkelmann, K., Hr., Kassel Schützenhof
Henne, F., Fr., Sterkrade Sanatorium Prof. Dr. Determann
Henne, E., Hr. Dr. ing., Obering., Sterkrade Sanatorium Prof. Dr. Determann
Hennigson, M., Hr. Fabrikbes. m. Fr., Berlin-Wilmersdorf Sanatorium Nerotal
Hennrich, P., Fr., Rot a. See Sanat. am Grünweg vorm. Dr. Lubowski
Heinrichs, E., Fr., Berlin Sanat. am Grünweg vorm. Dr. Lubowski
Henschel, K., Hr. Regierungsrat, Magdeburg Pension Grandpair
Henschel, J., Fr., Magdeburg, P. Grandpair
Henschel, E., Frl., Breslau Kölnischer Hof
Hentschel, F., Hr. Geh. Rechnungsrat, Berlin Hotel Adler
Herder, P., Hr. Fabr., Ohligs, Hotel Nassau
Herkkert, B., Frl., Cornelis Goldenes Ross
Herling, F., Hr., Baden-Baden Brüsseler Hof
Hermanns, M., Fr., Berlin Palast-Hotel
Hernmark, M., Fr., Hannover, Gerichtsstr. 7
Herr, K., Frl., Oberreifenberg Schützenhof
Herr, H., Fr. m. Tocht., Rhöndorf Schwarzer Bock
Herren, C., Fr., M.-Gladbach Rose
Herrmann, H., Hr. Amtsgerichtsrat Dr., Frankfurt a. M. Palast-Hotel
Hertz, F., Fr. m. Begl., Haag, Sanat. Nerotal
Hertz, B., Frl., Köln Kaiserhof
Herwig, A., Hr. m. Fr., Dillenburg Goldenes Kreuz
Herz, J., Hr. Industr., Metz Continental
Herxheimer, H., Hr. m. Fr., Frankfurt Römerbad
Herz, W., Hr. m. Fr., Warschau Schaar's Hotel
Herzberg, F., Hr. Lehrer m. Fr., Neuwegersleben Fremdenheim Schroeter
Herzberg, W., Fr., Bochum, Schwarzer Bock
Herzberg, R., Fr., Aplerbeck Sanatorium Dr. Arnold
Herzfeld, M., Fr., Berlin Römerbad
Hespe, C., Fr., Marburg a. d. L. Goldener Brunnen
Hess, J., Hr., Gernsheim Schulberg 7
Hesse, O., Hr. Rent., Schwarzepfuhl Goldenes Ross
de Hesselle, M., Fr., Zürich, Haus Dambachtal

Hettlage, C., Hr. Dr. jur., Münster i. W. Hotel Adler
Heubach, E., Hr. Ing., Esslingen, Schulberg 7
Heyde, F., Fr. Prof., Rostock, Hotel Kranz
Heye, Chr. W., Hr. Rittergutsbesitzer, Eppinghoven Rose
Heyl, E., Fr., Putlitz, K.-Friedrich-Ring 44 I
Heyl, K., Hr. Dir. m. Fr., Frankfurt a. M. Schwarzer Bock
Heymann, M., Fr., Lodz Schwarzer Bock
Hiby, L., Fr., Hiddinghausen Goldener Brunnen
Hilbert, E., Hr., Gera Schulberg 7
Hillebrand, G., Hr., Nachrodt, Schützenhof
Hillig, E., Frl., Oetzsch b. Leipzig Sanat. am Grünweg vorm. Dr. Lubowski
Hinniger, W., Hr. Fabrikbes. Dr. m. Fr., Berlin-Lichterfelde Rose
Hoch, A., Fr. Prof., Neu York Römerbad
Hoch, E., Fr., Giessen Goldenes Kreuz
Hochstetter, B., Fr., Baden-Baden Palast-Hotel
Hock, J., Hr. Rent. m. Fr., Haag Bellevue
Bodenpyl, R. G., Frl., Haag Quisisana
Höhn, A., Hr. Prok. m. Fr., Frankfurt a. M. Kölnischer Hof
Höhne, S., Fr., Guben (N.-Laus.) Sonnenberger Str. 64 a
Hohnhold, F., Hr. Prok. m. Fam., Rathenau Kölnischer Hof
Hoel, M., Fr. m. 2 Kind., Oslo Sonnenberger Str. 74
Hoerle, E., Fr. Regierungsrat, Sanschlacht Quisisana
Hörnle, S., Fr. Dr., Oxford Hotel Imperial
Hoerschen, J., Hr. Kreisbaumeister, Stuhm (Westpr.) Haus Bethesda
Hoerter, H., Hr. Regierungsbaumeister m. Fr., Beuthen Schwarzer Bock
Hörth, A., Hr., Ottersweier, Kölnischer Hof
Höyak, M., Fr., Münster i. W., Hotel National
Hofland, H., Frl., Haag Vier Jahreszeiten
Hoffmann, L., Fr., Köln Speranza
Hoffmann, R., Frl., Berlin-Charlottenburg Schützenhof
Hoffmann, H., Hr. Rechtsanw. m. Fr., Lyck (Ostpr.) Kaiserbad
Hoffmann, H., Fr., Erfurt Schwarzer Bock
Hoffmann, M., Hr. m. Fr., Essen Hotel Nassau
Hofmann, E., Hr., Jassnit Kölnischer Hof
Hofmann, L., Fr., Dresden-Löschnitz Kaiserbad
Hohn, G., Hr. Fabrikbes. m. Fr. u. Begl., Goslar Sonnenberger Strasse 19
Hollander, D., Fr., Amsterdam Hotel Kronprinz
Hollander, S., Hr., Arnheim, Hotel Kronprinz
Hollmann, F., Hr. Fabr. m. Fr., Wetzlar Hotel Nassau
Holper, F., Hr., Pottum Schützenhof
Holsch, E., Hr., Flammersbach, Schützenhof
Holt, D., Hr., Bradford Hotel Nizza
Holtrichter, W., Fr., Bottrop Hospiz z. hl. Geist
Hombach, W., Hr. m. Fr., Bochum Goldenes Kreuz
Horn, H., Fr. Oberstleut., Berlin, Römerbad
Hornung, R., Fr., Paris Pagenstechers Augenklinik
Horst, J., Hr., Bruchköbel Schützenhof
Horst, M., Frl., Benrath Sanat. am Grünweg vorm. Dr. Lubowski
Hossfeld, M., Fr., Kassel Sanat. am Grünweg vorm. Dr. Lubowski
Hotop, M., Fr., Bad Homburg a. H. Hotel Adler
Houghton, Ph., Hr. m. Tocht., Sussex Metropole
Hourdequin, L. u. A., 2 Frl., Neu York Kaiserhof
Hovels, G., Frl., Viersen Kölnischer Hof
Hubert, Fr. Justizrat, Mainz Kaiserbad
Hubert, M., Frl. Schwester, Alzey Sanat. am Grünweg vorm. Dr. Lubowski
Huckfeldt, M., Frl. Lehrerin, Kiel Goldener Brunnen
Hueck, W., Hr. Prof. Dr. med. m. Fam., Leipzig Pension Wenker-Paxmann
Hückels, C., Hr., Hamburg Hotel Happel
Hülsebusch, H., Hr. Architekt, Essen Weisse Lilien
Hülsen, A., Fr., Rheinhausen Goldener Brunnen
Huer, Ch., Frl., Frankfurt a. M., Sanatorium Dr. Guradze
Hund, O., Hr. Zeitungsverleger, Plettenberg Hotel Dahlheim
Huntemann, M., Fr., Giessen Sanat. am Grünweg vorm. Dr. Lubowski
Hupfeld, O. D., Fr., San Francisco Rose
Hurwiecz, R., Fr., Lodz Hotel Kranz
Hutichison, E., Frl., Glasgow, Hotel Regina
Hutjins, P., Hr. m. Begl., Utrecht Viktoria-Hotel
Hutt, Ph., Hr. Architekt m. Fr., Worms Hotel Bender
Huver, P., Hr. m. Fr., Essen Kölnischer Hof
Huwig, H., Frl., Saarbrücken Kölnischer Hof
Hymans, H., Hr., Amsterdam, Hotel Nassau
Hymans, J., Fr., Haarlem Quisisana
Hymans, W. J., Fr., Haag Hotel Nassau

I.

Ibarra, L., Frl., Caracas Schwarzer Bock
Igersheimer L., Fr., Hamburg Schwarzer Bock

Ible, H., Hr. Präsident m. Fr., Hamburg Kaiserbad
Ihnen, B., Hr., Hamburg Quisisana
Illmann, R., Hr. m. Fr., Wildbad, Zum Bären
Imbusch, H., Hr., Essen Weisse Lilien
Immler, E., Frl. Lehrerin, Eisenach Haus Dambachtal
Ingen-Housz, M. C. D., Frl., Amsterdam Neroberg-Hotel
Baron von Ingen, Hr. m. Baronin, Haag Kaiserhof
Mc Intyre, H. J., Hr. Capt. m. Fr., London Neroberg-Hotel
Irle, H., Hr. Brauereibesitzer, Marienborn Schwarzer Bock
Isaac, H., Fr., Köln Pariser Hof
Israel, L., Fr., Heidelberg Kölnischer Hof
Ivez, Ch. S., Hr., San Francisco, Römerbad

J.

Jacks, W., Hr. Plantagenbes., Indien Sanatorium Nerotal
Jacob, W., Hr., Kiel Kapellenstr. 3
Jacobi, F., Hr., Berlin Goldenes Kreuz
Jacobsen, J. M., Frl., Kopenhagen Rose
Jadoya, Z., Hr., Paris Metropole
Jaeckel, F., Fr., Neu York Rose
Jaenecke, D., Hr. Stud., Stendal, Römerbad
Jakobsohn, M., Hr. Dr. med., Berlin Hotel Kronprinz
Janshon, G., Hr. m. Fr., Mankfore Rose
O'Jarelly, N., Fr., Dublin Englischer Hof
Jaïté, M., Fr., Mayen Goldenes Kreuz
Jaschke, M., Fr., Charlottenburg Kölnischer Hof
Jellinck, M., Hr. m. Fr., Wien Bellevue
Jörg, O., Hr., Pirmasens Schützenhof
Joest, H. u. A., 2 Hrn., Solingen Grüner Wald
Johansen, A., Hr. Dr. med., Kopenhagen Quisisana
Johansen, E., Hr. Fabr. m. Fr., Schweden Eden-Hotel
John, M., Fr. Lehrerin, Dessau, Zwei Böcke
Jonas, J., Hr., Haag Ritters Hotel
Jonkherr de Jonge, J., m. Fr., Nymegen Rose
Joseph, Th., Fr., Stuttgart Palast-Hotel
Jürgens, A., Hr. Fabrikbes. m. Fr. u. Begl., London Rose
Jung, W., Hr., Berlin Kleine Wilhelmstrasse 2 I
Jung, W., Hr. Lehrer, Camberg Kneippsche Kuranstalt u. Erholungsheim
Jung, Cl., F., Fr., Neuenahr, Englischer Hof
Jung, K., Fr., Frankfurt a. M. Englischer Hof
Jung, H., Hr. m. Fr., Milwaukee Rose
Baronin v. Jungenfeld, G., Fr., Darmstadt Hotel Imperial

K.

Kain, F., Frl., Penzberg Sanat. am Grünweg vorm. Dr. Lubowski
Kahn, M., Hr., Eschwege Goldenes Kreuz
Kahn, M., Hr., Eschwege Goldenes Kreuz
Kahn, M., Hr., Guatemala Viktoria-Hotel
Kahnheimer, H., Hr. Bankier, Berlin Vier Jahreszeiten
Kaiser, T., Fr., Schalksmühle Goldener Brunnen
Kaiser, W., Hr. Vet.-Rat m. Fr., Northeim Pariser Hof
Kaiser, M., Fr. Sanitätsrat, Bad Bertrich Schwarzer Bock
Kaiser, R., Frl., Hadamar Schützenhof
Kalbow, G., Fr., Putlitz Kaiser-Friedrich-Ring 44
Kalff, Chr., Hr., Zwolle Wilhelma
Kalwer, E., Fr., Nizza Pension Hamburger Hof
Kamerling, A., Fr., Holland Haus Dambachtal
Kamerling, W., Hr. m. Fr., Holland Haus Dambachtal
Kaminski, B., Hr. Dr. med., Schneidemühl Goldenes Ross
Kampf, F., Fr., Werden (Ruhr) Schaar's Hotel
Kappus, C., Fr., Offenbach Römerbad
Karle, A., Frl., Stuttgart Kölnischer Hof
Kasch, M., Frl., Berlin Schwarzer Bock
Kasper, F., Frl., Bochum Sanat. am Grünweg vorm. Dr. Lubowski
Kastor, A., Hr. m. Fam., Neu York Kaiserhof
Kaufmann, C., Fr., Brüssel, Pension Bristol
Kay, A., Hr. Hofrat Dr. m. Fr., Friedrichshafen Römerbad
Kayser, R., Hr., Northeim Pariser Hof
Keerl, H., Frl., Northeim Weisses Ross
Kegler, C., Hr. m. Fr., Düsseldorf Englischer Hof
Kehl, A., Hr., Biedebach Schützenhof
Kehrbusch, W., Hr., Köln Schulberg 7
Kehrer, F., Hr., Zeist Schwarzer Bock
Keim, Ph., Sprendlingen Schützenhof
Keim, H., Hr. Postinsp., Frankfurt Pension Grandpair
Keller, M., Fr., Arnstein Goldenes Kreuz
Keller, Fr. Dr., Darmstadt Goldenes Ross
Kellermann, G., Fr., Remscheid Palast-Hotel
Kelso, H. J., Fr., Knoxville Rose
Kemmach, H., Fr., Berlin-Lichtenberg Taunusstr. 9
Kemna, H., Hr. Lyzealdir. a. D., Kamen Pariser Hof
Kemps-Gewers, E. W., Fr., Haag Vier Jahreszeiten

DAS MASSGEBENDE SPEZIALHAUS FÜR SAMT U. SEIDE

Heinz Marchand

bringt täglich eintreffend die letzten Neuheiten
in nur guten Qualitäten zu wirklich billigen Preisen.
Unverbindliche Besichtigung wird gerne gestattet.

Heinz Marchand

LANGGASSE 23, NEBEN DEM TAGBLATTHAUS

Kepler, G., Fr., Riga Nerotal 37
Kesslau, J., Fr., Cuxhaven Schenkendorfstr. 1 b. Otto
Kestenbaum, I., Hr. m. Fr., Berlin Brüsseler Hof
v. Ketrzynski, St., Hr. Poln. Gesandter, Haag Vier Jahreszeiten
Keukenmeester, J. D., Hr. Tierarzt, Vlaardingen Metropole
Kiefe, L. L., Hr. m. Fr., Paris Fürstenhof
Kiefer, K., Frl., Dalsheim Querstr 1 III
Kiel, H., Hr. Grosskfm. m. Fr., Köln Fürstenhof
Kiertzen, E., Fr., Kopenhagen Rose
Kiesekamp, H., Fr. Amtsrichter, Duisburg Palast-Hotel
Kindler, C., Hr., Stuttgart Kölnischer Hof
Kip, A., Hr. m. Fr., Hemsted Hotel Dahlheim
Kistemacher, H., Fr., Haag Rose
Kirschbaum, A., Hr. Dir. m. Fr., Guben Palast-Hotel
Kirschbaum, P., Hr., Solingen Römerbad
Kirschstein, M., Hr. m. Fr., Essen Kölnischer Hof
Klaholt, F., Hr. Justizrat, Gelsenkirchen Vier Jahreszeiten
van Klaveren Offermans, J., Frl., Haag Metropole
Kleeberg, P., Hr., Hirschberg Gold. Kreuz
Kleerekoper, O., Hr., Amsterdam, Palast-H.
Klein, J., Hr., Kassel Schulberg 7
Klein, E., Frl., Lennep Hotel Silvana
Klein, S., Fr. m. Tocht., Berlin Kölnischer Hof
Klein, Th., Hr. m. Fr., Saarlouis Palast-Hotel
Klein, H., Hr., Riga Englischer Hof
Kleinschmidt, M., Fr. m. Tocht., Hann.-Münden Pension Winter
Klemm, M., Frl., Leipzig Weisse Lilien
Klepfisch, G., Frl., Warschau, Geisbergstr. 14
Klinger, E., Hr. Baurat, Augsburg Goldenes Kreuz
Klingspor, A., Fr. m. Begl., Siegen Pension Wenker-Paxmann
Kloppe, H., Hr., Altenburg Schützenhof
Klümpel, K., Frl., Dresden Sanat. am Grünweg vorm. Dr. Lubowski
Kluge, K., Hr., Breslau Englischer Hof
Klugmann, R., Fr., Warschau Wilhelma
Kluitman, J., Fr. m. Tocht., Haarlem Schwarzer Bock
Knade, I., Fr., Katernberg b. Essen Pension Humboldt
Knebel, H., Fr., Berlin Kölnischer Hof
Knipkamp, M., Frl., Frankfurt Gold. Ross
Knörr, W., Hr., Blessenbach Schulberg 7
Knoop, O., Hr. Patentanwalt m. Fam., Dresden Fürstenhof
Knoop, H., Hr. Pastor m. Fam., Oerel Privathotel Albany
Knoppers, H., Hr. m. Fr., Amsterdam Schwarzer Bock
Knops, L., Fr., Niederbreisig Schwarzer Bock
Koch, F., Frl., Hof Kaiserhof
Koch, B., Hr. Dir. m. Fr., Gothenburg Vier Jahreszeiten
Koch, E., Fr., Bingen Friedrichshof
Köhler, A., Fr., Saarbrücken Zwei Böcke
Kölle, J., Frl., Frankfurt a. M. Quisisana
Kölsch, J., Hr., Düsseldorf, Kölnischer Hof
König, F., Hr. m. Fr., Neu York, Kaiserhof
König, A., Hr., Knielingen Schulberg 7
König, F., Hr. Prok. m. Fr., Glauchau Kölnischer Hof
König, A., Fr., Hamburg Englischer Hof
Koeppel, Cl., Fr. Justizrat, Berlin, Quisisana
Körber, G., Fr., Düsseldorf, Taunusstr. 41
v. Koert, C., Fr., Haag Haus Icke
Koester, F., Fr., Köln Kaiserhof
Koffler, R., Fr. m. Tocht., Würzburg Hotel Kronprinz
Kohls, E., Frl., Berlin Palast-Hotel
Kohlstedt, E., Fr. Konsul, Frankfurt Kaiserhof
Kohn, St., Hr., Warschau, Schwarzer Bock
Kokuschky, A., Hr. m. Fr., Dresden Kölnischer Hof
Kolbe, R., Hr., Genf Kaiserhof
Koldes, A., Frl. Lehrerin i. R., Mühlhausen i. Thür. Pension Violetta
Kolff, J., Fr. Dr., Haag Bellevue
Kollmann, A., Frl., Fulda Schützenhof
Kollmeier, H., Hr., Bochum, Goldenes Kreuz
Konrad, B., Fr., Wulfrath Hotel Kranz
Kopp, J., Hr. Spezialarzt Dr. m. Begl., Luzern Hotel Regina
Koppius, W., Hr. Dr. m. Fr., Arnheim Eden-Hotel
Korf, A., Fr., Au (Sieg) Hotel Kranz
Korioth, A., Hr. Reichsbahninsp., Kassel Hospiz z. hl. Geist
Korn, G., Hr. Dr. med. m. Fr., Königsberg Römerbad
Koryn, G., Hr. Redakteur m. Fr., Nizza Schwarzer Bock
Kotz, F., Hr. Fabr. m. Fr., Wiehl Rose
Kowenic, M., Fr., Kowno Weisses Ross
Krämer, F., Hr., Magdeburg Vier Jahreszeiten
Kraemer, M., Fr., Freudenberg i. W. Hotel Oranien
v. Kraewel, C., Hr. Oberst a. D., Hamburg Hotel Balmoral
Kraft, A., Hr. Dir. Dr., Gau-Algesheim Pension Grandpair
Kramer, W., Hr., Rüsselsheim Schulberg 7
Kratz, M., Fr., Berlin Eden-Hotel
Kraus, E., Hr. Studienrat, Usingen Goldener Brunnen
Kraus, M., Frl., Boppard, Neubauerstr, 12 I
Kraus, G., Frl., Mainz Kneippsche Kuranstalt u. Erholungsheim
Krause, G., Hr. m. Fr., Buer i. W., Köln. Hof
Kreckel, B., Frl., Limburg Schützenhof
Kreckel, Kl., Frl., Girod, Schützenhof
Krein, M., Frl., Herne Hotel Silvana
Kreiss, E., Fr., Usingen Hospiz z. hl. Geist
Kretschmann, E., Fr., Berlin, Kölnischer Hof
Kreutz, H., Fr. Dr., Kottbus Schwarzer Bock
Kreuz, J., Hr. m. Fr., Bonn, Goldenes Kreuz
Krieg-Wagner, L., Fr. General, München Pension Violetta
von Kriegsheim, Hr., Exzell. Gen.-Leutn. z. D. m. Fr., Gotha Goldenes Kreuz
Kröning, H., Hr. Studienassessor Dr., Berlin Hotel Regina
Kronthal, B., Hr. Dir. Dr. m. Fr., Breslau Hotel Kranz
Krüger, M., Hr., Frankfurt a. M. Schulberg 15
Krümmel, P., Hr., Stolberg-Rheine Pension Humboldt
Krumm, A., Fr., Offenbach Hotel National
Krumm, G., Fr. Fabr., Remscheid Palast-Hotel
Krummen, M., Fr., Düsseldorf Kaiserhof
Kruse, Ch., Hr. Dr. med., Göteborg Metropole
Krutenberg, O., Fr. Oberpostdir., Frankfurt a. M. Goldenes Kreuz
Kruthoff, J., Hr., Mülheim (Ruhr) Evang. Hospiz
Kübel, E., Fr., Frankfurt a. M. Goldener Brunnen
Küchen, G., Hr. Kom.-Rat Dr. m. Fr., Mülheim (Ruhr) Kaiserhof
Küchler, E., Hr. m. Fr., Bernburg Goldener Brunnen
Kühne, L., Frl., Berlin Hotel Nassau
Kuepper, H., Fr., Elberfeld Gold. Brunnen
Küppers, M., Fr., Amsterdam Kaiserbad
Küsel, Cl., Fr. m. 2 Töcht., Bielefeld Goldener Brunnen
Kuhn, M., Fr., Solingen Evang. Hospiz
Kullmann, G., Hr., Berlin Central-Hotel
Kummeld, M., Frl., Bochum, H. Esplanade
Kummer, E., Fr., Chemnitz Goldenes Kreuz
Kunst, E., Frl., Berlin-Steglitz Römerbad
Kupfer, S., Hr. Industr., Polen Schwarzer Bock
Kusnetzow, E., Frl., Russland, Quisisana
Kyaer, J., Fr., Bergen Palast-Hotel

L.

Lahr, E., Hr. Fabrikbes. m. Fr., Würzburg Zum Bären
Lacour, E., Fr., Düsseldorf, Kölnischer Hof
Lambert, H., Hr. Postdir., Herford Hotel Dahlheim
Landau, S., Hr. m. Fr., Warschau, Wilhelma
Landau, H., Hr., Riga, Pension Vollkammer
Landau, M. H., Hr., Wien, Hotel Kronprinz
Lande, Ch., Fr., Paris Pagenstecherstr. 3
Landgraf, W., Hr., Sprendlingen Schützenhof
Landmann, L., Frl., Mainz Kölnischer Hof
Landmesser, F., Hr. Dr., Köln Hospiz z. hl. Geist
Landwehr, A., Hr. Bürgermeister m. Fr., Wupperstadt-Vohwinkel Pension Primavera
Lang, J., Hr., Herkersdorf Schulberg 7
Lang, F., Hr., Stuttgart Schulberg 7
Lang, A., Hr. Prof. Dr. m. Fr., Werden Zwei Böcke
Lang, W., Hr. Lehrer, Senftenberg Pension Künstlerhaus
Langbehn, W., Hr. m. Fr., Wandsbek Nikolasstr. 23
Langenegger, F., Hr. m. Fr., Ryswyk Goldener Brunnen
van Lanschot, A., Fr. l. Begl., Herzogenbach Palast-Hotel
Lapport, J., Fr., Flint Rose
Laser, A., Hr., Berlin Rose
Lasker, S., Hr., Berlin Villa Margarethe
Latt-Fernau, L., Fr., Berlin, Goldenes Kreuz
Lauer, A., Fr., Koblenz Goldgasse 2
Laukiere, K., Fr., Kiel Hotel Continental
Laun, M., Frl. techn. Lehrerin, Kelsterbach Haus Bethesda
Lauterborn, A., Fr., Koblenz Hospiz z. hl. Geist
Laval, M., Frl., Luxemburg Kaiserhof
Lawacz, A., Hr., Koirskie Sanat. Nerotal
Lecker, G., Fr., Trier Pariser Hof
Leenderts, P., Hr. m. Fr., Vosterbeek Eden-Hotel
Leeser, S., Hr. m. Tocht., Duisburg Englischer Hof
Leffmann, R., Fr., Cleve Schwarzer Bock
Leffler, L., Fr., Brooklyn Viktoria-Hotel
Lefler, A., Fr., Gotha Hotel Kranz
Lefma, J., Hr., Hünfeld Kneippsche Kuranstalt u. Erholungsheim
Lehmann, O., Hr. Oberinsp., Darmstadt
Lehmann, K., Fr. m. Begl., Köln Kaiserbad
Leibundgut, Cl., Frl. Oberlehrerin, Interlaken Zum Bären
Leicher, R., Hr., Vaihingen Kölnischer Hof
Leimer, K., Hr. Dir. m. Fr., Hannover Goldener Brunnen
Leisling, E., Frl., Saarbrücken Domhotel
Leites, S., Hr. Dipl.-Ing., Almeria Hotel Westminster
Leites, L., Hr. m. Fr., Paris, H. Westminster
Leitolf, M., Fr., Geh.-Rat, Berlin, Nerotal 12
Leitz, H., Fr., Wetzlar Haus Dambachtal
Lene, A., Hr., Siedl. Nettelnburg b. Bergdorf Evang. Hospiz
v. Lenski, V., Exzell., Fr., Güstrow Pariser Hof
Lentenegger, L., Fr., Winterthur Schwarzer Bock
Lenz, J., Hr. Geh. Baurat m. Fr., Meseritzer Mühle Englischer Hof
Lentsehner, L., Fr., Stuttgart Sanatorium Prof. Dr. Determann
Lester, M., Fr., Sonderburg Dotzheimer Str. 68
Leuschner, H., Hr. Bergw.-Dir. m. Fr., Chropaczow Continental
Levi, J., Hr. Dr. med. m. Fr., Münsingen Palast-Hotel
Levig, Cl., Fr., Hamburg Villa Rupprecht
Levy, M., Hr., Stockholm Continental
Levy, L., Hr. Bankdir., Berlin, Continental
Levy, G., Hr., Danbury Englischer Hof
Lewandowsky, R., Fr., Hamburg Schwarzer Bock
Lewenstein, J., Frl., Cornelis, Goldenes Ross
Lewent, A., Fr., Berlin Schwarzer Bock
Leyer, M., Fr., Zimmern Hotel Adler
van Lici-Lels, H., Hr. m. Fr., Assen Römerbad
Liebig, H., Hr., Wetzlar Kölnischer Hof
Liebig, P., Hr. Fabr., Berlin Kölnischer Hof
Liese, G., Hr. Musikdir., Sondershausen Drudenstr. 8
Liman, C., Hr. Konsul, Paris, Hotel Regina
Liman, M., Fr. Dr., Frankfurt a. M. Domhotel
Lin, H., Hr., Wien Steingasse 10
Lincke, D., Frl., Eisenach, Haus Dambachtal
Lindel, Chr., Hr. cand. phil., Rom Eden-Hotel
Linden, H., Hr. m. Fr., Iserlohn Kölnischer Hof
Lindermeyer, A., Frl., Basel Rose
Lindgens, H., Fr. Rechtsanw. Dr., Berlin Hotel Regina
Lindstrand, H., Frl., Malmö Goldener Brunnen
Link, E., Frl. Lehrerin, Hannover Evang. Hospiz
Linse, E., Hr. Prof., Gotha Sanat. Dr. Guradze
Lion, L., Hr., Fürth Ritters Hotel
Lipp, M., Hr. Bankdir., Lichterfelde Kaiserhof
Lipp, E. M., Hr., Berlin Kaiserhof
Lippmann, R., Fr., Berlin-Wilmersdorf Englischer Hof
Lodde, A., Hr., Leipzig Hotel Nassau
Loe, M., Frl., Bamberg Schwarzer Bock
Loch, G., Frl., Erfurt Sanat. am Grünweg vorm. Dr. Lubowski
Lode, A., Hr. Dr.-Chem., Plummendorf Römerbad
Löbnitz, D., Fr. Baumeister m. Begl., Berlin Goldenes Ross
Löwenfisz, H., Hr. Rent. m. Fr., Ville d'Aviay Palast-Hotel
Löwenthal, B., Fr., Baltimore, Palast-Hotel
Lohaus, K., Hr. Dr. med. m. Fr., Perleberg Eden-Hotel
Lohbeck, H., Hr. Dir. Dr. m. Fr., Duisburg Pension Grandpair
van Loon, M. A., Hr. m. Fr., Haag Hotel Nassau
Lucassen, A., Hr. Studienrat m. Fr., Northeim i. Hann. Weisses Ross
Ludwig, M., Frl., Berlin-Steglitz Sanat. am. Grünweg vorm. Dr. Lubowski
Lüdhaus, K., Hr. Dir. m. Fr., Remscheid Schwarzer Bock
Luehrs, E., Frl., Hamburg Pension Schmidt
Luehrs, A., Frl., Hamburg Pension Schmidt
Lühsen, G., Fr. Gutspächterin, Schloss Langwerden Hotel Adler
Lüns, E., Hr., Düsseldorf Pariser Hof
Lüps, E., Fr., Cleve Sanatorium Prof. Dr. Determann
Lüttger, A., Fr., Lübeck Emser Str. 58
Lugner, H., Frl., Schweinfurt, Taunusstr. 11
Lundgreen, M., Fr., Bern, Pension Jeanette
Lupe, G., Frl., Rindern Pension Schmidt
Lynkamp, A., Hr., Bevenwyk Schwarzer Bock
Lynkamp, H., Hr., Bevenwyk Schwarzer Bock
Lynkamp, I., Frl., Bevenwyk Schwarzer Bock

M.

Maas, R., Hr., Jena Kölnischer Hof
Mac Donald, W., Frl., London Rose
Machenhauer, M., Fr. Dr., Darmstadt Fremdenheim Haus Icke
Maerk, A., Hr., Brüssel Eden-Hotel
Märker, K., Hr., Stuttgart Schulberg 7
Maes, G., Fr., Haag Rose
Magdeburg, B., Fr., Heiligenwald (Saar) Pension Schmidt
Magener, A., Hr. Hotelier m. Fr., Moskau Hotel Kranz
Magnée-Beerenbroek, Frl., Holland Sonnenberger Str. 54
Mahlau, M., Fr., Cronberg i. Ts. Hospiz z. hl. Geist
Majelsky, E., Fr., Düsseldorf Goldenes Kreuz
Malmros, F., Hr. Dir. m. Fr. u. Begl., Prelleborg Sanatorium Nerotal
Mamet, A., Hr., Berlin Pension Grüneck
Mangel, M., Hr., Frankfurt Zum Bären
v. Manger, J., Fr. Landgerichtsdir., Koblenz Pension Hamburger Hof
Mann, J., Hr., Mainz Neroberg-Hotel
Manthey, O., Hr., Lübeck Röderstr. 38
Marck, M., Hr. Bankier m. Fr., Breslau Hotel Kronprinz
Mareck, Cl., Frl., Schierke, Goldenes Ross
Marckx, A., Hr. Gen.-Konsul a. D. m. Fr., Brüssel Schwarzer Bock
Margoulis, F., Fr. Dr., Paris Villa Nervi
Mark, J., Fr. Rent., Frankfurt a. M. Palast-Hotel
Mark, H., Hr., Frankfurt a. M. Palast-Hotel
Markurtt, A., Fr., Schwerin i. M. Schwarzer Bock
Markus, J., Hr. m. Fr., Krefeld Englischer Hof
Markx, L., Hr. Konsul m. Fr., Brüssel Schwarzer Bock
van Marle, W., Hr. Rent. m. Fr., Brüssel Bellevue
Martin, K., Hr. Pfarrer, Tiefenthal Taunusstr. 3
Martin, M., Frl., Hanau Pension Vieth
Martini, E., Fr., Koblenz Englischer Hof
Marx, J., Fr., Amerika Bellevue
Mass, C., Fr., Bartmannshagen, Hasse-Haus
Mast, L., Frl., Siegen Hotel Bock
Mathiasen, P., Hr., Kopenhagen Schwarzer Bock
Matton, Hr. Major m. Fr., Haag Hotel Nassau
Matz, F., Hr. Postinsp., Ludwigshafen Hotel Prinz
Mauch, M., Frl., Untergruppenbach Sanat. am Grünweg vorm. Dr. Lubowski
Maul, J., Hr. Prok., Bochum, Kölnischer Hof
Maurer, F., Hr. Reg.-Rat, Gmünd Hotel Kronprinz
Mayer, H., Fr., Eiserfeld (Sieg) Hotel Bock
Mayer, B., Hr. m. Fr., Baltimore Schwarzer Bock
Mayer, Fr., Wernigerode Hotel National
Maynard, E., Hr. m. Fr., Knoxville Pariser Hof
Meder, E., Frl., Rostock Schlieben
Meding, Th., Frl., Kopenhagen Schwarzer Bock
Meer, G., Hr. Gutsbes. m. Fr., Kray Pariser Hof
Meerbeck, M., Fr. m. Tocht., Zwei Böcke
Meidner, G., Fr., Berlin Hotel Mon Repos
Meiner, H., Hr. Dom.-Pächter Dr. m. Fr., Hersfeld Hotel Bock
Meinerz, M., Fr., Zütphen (Holl.) Pariser Hof
Meinke, G., Frl., Berlin Sanat. am Grünweg vorm. Dr. Lubowski
Meister, K., Hr. Syndikus Dr. m. Fr., Kölnischer Hof
Meitz, F., Frl., Berlin Sanat. am Grünweg vorm. Dr. Lubowski
Mellmann, F., Fr., Dortmund Kölnischer Hof
Melsheimer, M., Hr., Neuenkirchen Kölnischer Hof
de Melverda, W. C., Fr., Oesterbeek Römerbad
Menger, G., Hr. m. Fr., Miltenberg Grünau
Menke, B., Fr., Dortmund Goldenes Kreuz
Menn jr., J., Hr., Saarbrücken Pariser Hof
Menn, M., Fr., Saarbrücken Schützenhof
Menz, L., Frl., Oberschönau Pariser Hof
Mercklinghaus, M., Frl., Capri Schwarzer Bock
Merkel, K., Fr., Worms Quisisana
Merrick, E., Fr., Broadstairs
Merrill, M., Fr., Köln Sanatorium Prof. Dr. Determann
Mertens, J., Fr. Studienrat, Eschweiler Schwarzer Bock
Messing, L., Fr., Kreuznach, Goldenes Kreuz
Metz, Chr., Hr., Eltmannshausen Schützenhof
v. d. Meulen, A., Fr., Lugano Pension Schmidt
van der Meulen, W., Hr. Beigeordneter m. Fr., Haag
Meurer, G., Fr. Sanitätsrat m. Tocht., Düsseldorf-Benrath Hospiz z. hl. Geist
Meyboom, A. D., Frl., Batavia Schwarzer Bock
Meyborm, A., Hr. m. Fr., Batavia Schwarzer Bock
Meyborm, D. A. J., Fr. m. Begl., Batavia Schwarzer Bock
Meyer, F., Hr. Dr. med. m. Fr., Morges Englischer Hof
Meyer, A., Hr., Kopenhagen, Palast-Hotel
Meyer, G., Fr., Duisburg Pariser Hof
Meyer, P., Fr., Rönne
Meyer, A., Fr. Prof. m. Tocht., Kopenhagen
Meyer, E., Hr. Justizrat m. Fr., Saarburg Pariser Hof
Meyer, H., Hr. Prok. m. Fr., Langenberg Kölnischer Hof
Meyer, S., Fr. Oberforstmeister, Fischbach Pariser Hof
Meyer, O., Hr., Diez Hotel Oranien
Meyer, I., Hr. Mühlenbesitzer m. Fr., Bartenstein i. Ostpr. Schwarzer Bock
Meyer, E., Frl., Berlin Kölnischer Hof
Meyer, O., Hr. Dr. m. Fr., Bad Neuenahr Evang. Hospiz
Meyer, I., Fr. m. Sohn, Hamburg Hotel Kronprinz
Meyer, O., Frl., Dillenburg Evang. Hospiz
Meyer, E., Hr. Dir., Oslo Hotel Nassau
Meyerstein, G., Fr., Berlin Sanatorium Prof. Dr. Determann
Meyjes, F., Hr. m. Fr., Amsterdam Haus Icke
Michael, P., Hr., Hagen i. W. Schützenhof
Michaelis, M., Frl., Templin
Michel, P., Hr., Hückeswagen Goldener Brunnen
Michel, E., Hr., Frankfurt Zum Bären
Michels, S., Fr., Mörs Kölnischer Hof
Middendorff, Th., Fr. Juwelier, Biesdorf
v. d. Mieden, M., Fr., Haag Pension Schmidt
Mierisch, K., Hr., Erfurt Goldener Brunnen
Miesen, P., Hr. Fabr., Bonn Hotel Kronprinz
Milgran, R., Fr. m. Tocht., Lodz Privathotel Albany
Milz, J., Hr., Weingutsbes., Neumagen Palast-Hotel

Ritter, M., Hr. m Fr., Warschau Taunusstr. 29
Ritzko, M., Hr. Apothekenbes. m. Fr., Arnswalde Kölnischer Hof
Roder, E., Fr. Kom.-Rat m. Tocht., Berlin Metropole
Röder, E., Hr. m. Fr., Kopenhagen Hotel Mon Repos
Röhmann, M., Fr., Iserlohn Pension Primavera
Roeg, J., Hr., Köln Schwarzer Bock
Röhr, F., Hr. m. Fam., Essen Kölnischer Hof
Roitor, W. Hr. m. Fr., Mayen Goldenes Kreuz
Roitor, R., Hr. Abt Dr., Coesfeld Hospiz z. hl. Geist
Roll, A., Fr., London Rose
Rooeham, Fr., Kingstown Rose
Rontenberg, M., Fr., Leerdam Hotel Silvana
Roten de Marnhar, V., Fr., Haag Schwarzer Bock
Rosmann, F., Hr., Weimar, Kölnischer Hof
Rosmeister, W., Hr., Bad Nauheim Hotel Dahlheim
Ross, H., Fr., Flensburg Pariser Hof
Roritz, K., Hr. Baumeister, Kolberg Quisisana
Roritz, A., Frl., Köln Sanatorium Prof. Dr. Determann
Roritz, E., Fr., Köln Sanatorium Prof. Dr. Determann
Rorbek, O., Hr. Regierungsbaurat m. Fr., Rastatt Pension Violetta
Rosenph, B., Cork Palast-Hotel
Roser, A., Fr., Darmstadt Zum Bären
Roser, O., Hr. Syndikus, Berlin Rose
Rod, A., Fr., Belgien Hotel Imperial
Röhlemeyer, E., Hr. m. Fr., Bonn Zur Traube
Röhrs, P., Hr. Prof. Dr. med., Hamburg Sanatorium Nerotal
Röller, D., Fr., Kassel Zum Falken
Röller, E., Hr. Oberregierungsrat Dr. m. Begl., Magdeburg Evang. Hospiz
Röller, L., Fr., Haag Hotel Nassau
Röller, Ph., Hr. Dir., Elberfeld Schwarzer Bock
Röller, C., Hr. m. Fr., Simmern Pension Vollrath
Röller, H., Hr. Fabr. m. Fam., Sorau Fürstenhof
Röller, Th., Fr. Postdir., Saarlouis Adelheidstr. 61
Röller, P., Hr. Fabr., Barmen Continental
Röller, T., Fr., Bochum Kölnischer Hof
Röller, A., Hr. Reg.-Rat m. Fr., Arnsberg Emser Str. 5
Röller, K., Hr. Apotheker m. Fr., Guben Kölnischer Hof
Röller, C., Hr., Tegernsee Hotel Silvana
Röller, E., Fr. Musiklehrerin, Oschersleben Fremdenheim Schroeter
Röller-Platz, P., Hr. Baumschulenbes., Erkelenz Pariser Hof
Röller-Platz, M., Fr., Erkelenz Pariser Hof
Röth, J., Hr. Bürgermeister m. Fr., Polch Goldener Brunnen
Röther, H., Hr. Pfarrer m. Fr., Deutz Goldener Brunnen
Röster, F., Hr., Zell Schulberg 7
Röster, Hr. Sanitätsrat Dr., Bad Wildungen Goldener Brunnen
Rönert, C., Hr. m. Fr., Scheveningen Hotel Nassau
Röller, J., Hr., Frankfurt a. M. Schulberg 7
Röllinger, M., Fr., Düsseldorf Pariser Hof
Röckat, E., Fr., Paris Villa Albrecht
Röhrt, W., Hr., Düsseldorf, Evang. Hospiz
von der Myll-Dekker, Cl., Frl., Haag Pension Fortuna
Röhrig, W. A., Hr., New Orleans Sanatorium Prof. Dr. Determann

N.

Ronin von Nagel, L., Fr., Berlin Hotel Regina
Rother, L., Frl., Danzig **Hotel Adler**
Rothal, M., Hr. Kom.-Rat, Brüssel Privathotel Colonia
Roth, P., Fr., Nürnberg Goldenes Kreuz
Rothan, D., Hr., Stuttgart Englischer Hof
Rothan, A., Hr., Berlin Schlichterstr. 7
Rothke, K., Hr., Hannover Schulberg 7
Rothe, E., Frl., Sassnitz, Pension Primavera
Rothe, Th., Hr. m. Begl., Hanau Pension Fischer
Rotscher, A., Hr., Haag Sanatorium Prof. Dr. Determann
Rother, K., Hr., Bingen Kölnischer Hof
Rothhardt, A., Frl., Darmstadt Köln. Hof
Rothhardt, R., Hr. Fabr. Dr. m. Fr., Darmstadt Kölnischer Hof
Rouah, I., Fr., Berlin Schwarzer Bock
Rouah, O., Hr. Forstrat m. Fr., Meerholz Hotel National
Rouher, H., Fr., Haag Sanatorium Prof. Dr. Determann
Roux, J., Hr., Ahrweiler, Hospiz z. hl. Geist
Rousselan, A., Frl., Jena, Schwarzer Bock
Rowburg, J., Fr., Wittlich Hospiz z. hl. Geist
Rudolfer, J., Hr. Dir. m. Fr., Grünstadt Palast-Hotel
Rudolph, M., Frl., Bad Nauheim Hotel Dahlheim
Rudmann, G., Fr., Kopenhagen, H. Nassau
Rudmann, J., Hr., Zürich Palast-Hotel
Rudolf, L., Frl., Baarn Rose
Rudolf, L., Frl. Schriftstellerin, Berlin Quisisana
Rudolf, A., Hr. Geh. Rat m. Fr., Berlin Quisisana
Rudolf, J., Hr., Schwanheim Schützenhof
Rudolf, F., Hr., Rüsselsheim, Schützenhof
Rudolf, R., Hr., Gütersloh Kaiserhof
Rudolf, D. J., Hr. Bankier m. Fr., Dublin Palast-Hotel
Ruetenaux, H. T., Hr. m. Begl., Delft Hotel Nassau
Nothenhoven van Goor, Ch., Hr. Verleger m. Fr., Haag Hotel Nassau
Nolthenius, P., Hr. Forstmeister m. Fr., Breda Fürstenhof
Noss, T., Hr. Hotelier m. Fr., Cochem Schwarzer Bock
Nordhausen, M., Fr., Jever Weisse Lilien
Lady Norton, M. L., London Palast-Hotel
Notini, E., Hr. Dir. m. Fr., Malmö Schwarzer Bock
Notini, T., Fr. Dir., Malmö Schwarzer Bock
Nottelbaum, M., Fr. Apothekenbes., Warendorf Kölnischer Hof
Nühnen, G., Hr. Prok. m. Fr., Rheine Kölnischer Hof
Nuyken, A., Hr. m. Fr., Bülowstr. 1 II

O.

Oberman, A., Frl., Amsterdam Vier Jahreszeiten
Ochs, H., Hr., Emscher i. W., Pension Rössler
v. Oechelhaeuser, M., Fr., Dessau Hotel Oranien
Oestreich, B., Hr. Notar Dr. m. Fr., Breslau Schwarzer Bock
Offenstadt, E., Hr. m. Fr., Fürth, H. Helvetia
Ohage, E., Hr., Magdeburg, Kölnischer Hof
Ohlen, A., Fr., Wüson Kölnischer Hof
O'Kelly, D. J., Fr., Monkstown Rose
Olde, K., Frl., Hamburg Schwarzer Bock
Olschewski, A., Frl., Godesberg, Zum Bären
Baron van Omphal Mulert, Hr. Generalmajor a. D. m. Baronin, Haarlem Pension Winter
Oppenheim, O., Hr. Justizrat m. Fr., Köln Palast-Hotel
Oppenheimer, L., Hr., Kaiserslautern Kapellenstr. 8
Oppenheimer, A., Fr. m. Tocht., Nürnberg Palast-Hotel
Oppenheimer, R., Fr. m. Tocht., Offenbach Viktoria-Hotel
Ornstein, A., Fr. m. Begl., Lausanne Wilhelma
Ory, C., Frl., Berlin Wilhelma
Osiek, J., Hr. Rent. m. Fr., Amsterdam Hotel Oranien
Osieck, J. E. A., Frl., Bussum Hotel Oranien
Osinski, H., Frl., Berlin Sanat. am Grünweg vorm. Dr. Lubowski
Ossenbach, E., Fr., Münster i. W. Hotel National
von der Osten-Sacken, Fr., Riga, Nerotal 37
Otte, E., Hr. Ziviling., Stuttgart Weisses Ross
Otte, E., Fr., Stuttgart Weisses Ross
Otto, M., Fr., Naumburg Zum Bären
Otto, A., Hr., Griesheim Schützenhof
Otto, G., Fr., Remscheid Palast-Hotel

P.

Padberg, F., Hr. Studiendir., Hanau Evang. Hospiz
Palmedo, E. S., Fr., Neu York Kaiserhof
Pampuri, P., Hr. Stud., Terdobbiate Dambachtal 43
Papendieck, J., Frl., München Sanat. am Grünweg vorm. Dr. Lubowski
Pappert, R., Fr., Langendreer Pension Vollkammer
Pardatscher, H., Frl., Wien Kaiserhof
Paria, C., Hr., Bogota Rose
Pattberg, A., Fr., Homberg (Rheinl.) Rose
Patz, H., Fr., Leipzig Palast-Hotel
Patzenhauer, B., Frl. Konrektorin, Spandau
Paul, L., Fr. Prof. Dr., Celle Pariser Hof
Paul, I., Frl. Konzertpianistin, Halberstadt Haus Icke
Paulig, E., Fr., Guben Sanat. am Grünweg vorm. Dr. Lubowski
Paulson, A., Hr. Dir., Göteborg Rose
Pauser, H., Hr., Hamburg Quisisana
Pawlik, C., Hr. m. Fr., Liegnitz Kölnischer Hof
de la Penha, P., Hr., London Pagenstechers Augenklinik
Perrier, G., Frl., Deventer Rose
Perthes, A., Hr., Gera Zwei Böcke
Pese, C., Fr., Gleiwitz Weisses Ross
Peters, M., Fr. m. Tocht., Frankfurt a. M. Goldenes Kreuz
Petersen, F., Frl., Berlin Eden-Hotel
Petri, A., Fr., Stettin Villa v. d. Heyde
Petri, K., Frl., Wiesenbach Schützenhof
Petri, A., Hr. Dir., Stettin Villa v. d. Heyde
Petzel, G., Frl., M.-Gladbach Evang. Hospiz II
Pfeiffer, P., Frl., B.-Gladbach, Taunusstr. 22
Pfeilsticker, E., Hr. Ing., Freiburg i. Baden Englischer Hof
Pferdekämper, O., Hr., Düsseldorf Goldenes Kreuz
Pfister, W., Hr. cand. med., Brückenau Hospiz z. hl. Geist
Pfirmann, V., Hr., Mörtzheim b. Landau Goldener Brunnen
Pitzer, H., Fr., Schönberg Hotel Nizza
Pfretzschner, G., Hr., Kronach Metropole
Philip, K., Hr. Fabr., Hamburg Hotel Silvana
Philippi, G., Hr., Montabaur Schützenhof
Philipps, W., Hr., London Hotel Kronprinz
Philips, K. J., Hr., Baarn Kaiserhof
Philips, H., Hr., Haag Kaiserhof
Picton, R. E., Hr. Oberst, London Pagenstechers Augenklinik
de Pieper, J., Fr., Buenos Aires Hotel Imperial
Pietzsch, P., Hr., Greiz Zwei Böcke
Pilgram, M., Frl., Herrig Hotel Adler
Pilz, F., Fr., Schaffhausen Sanat. Nerotal
Plamböck, O., Hr. Schulleiter m. Fr., Wremen Pension Grandpair
Planten, A. H., Hr., Haag, Evang. Hospiz
Platz, L., Fr., Berlin Hansa-Hotel
Pleysier, Ph., Hr. Zahnarzt m. Begl., Wassenaar Hotel Regina
v. Ploetz, A., Hr., Breslau Rheinstr. 68
Plotkine, J., Fr., Paris Villa Kohl
Plücker, E., Hr. Rent., Düsseldorf Hotel Adler
Pohl, W., Fr., Godesberg Zum Bären
Pohle, Cl., Fr., Leipzig Weisses Ross
Pohle, E., Fr., Dortmund Kölnischer Hof
van der Poll, A., Hr., Hovelaken Rose
Pollmann, R., Hr. Förster, Ovenhausen Schulberg 7
Pollzien, G., Fr., Leipzig Kaiserbad
Porschel, H., Frl., Dresden Kölnischer Hof
Portowicz, J., Hr., Warschau Schwarzer Bock
Portz, M., Hr., Osseholz Zum Römer
Poschmann, M., Hr. Facharzt Dr. m. Fr., Trier Hotel Regina
Potenberg, M., Fr., Swinemünde, Pariser Hof
Prange, G., Fr., Berlin Wilhelma
Prasch, J., Hr., Schwanheim Schützenhof
Prawitz, H., Hr. Generaldir. m. Fr., Berlin Römerbad
Prestien, O., Hr. Major a. D., Bad Pyrmont Englischer Hof
Prestin, G., Frl., Güstrow Sanat. am Grünweg vorm. Dr. Lubowski
Price, B., Hr. m. Fr., Churland Palast-Hotel
Prinz, C., Hr. m. Fr., Solingen Goldener Brunnen
Prinzessin Joachim Albrecht von Preussen m. Begl., Berlin Hotel Nassau
von Prittwitz-Gaffron, R., Hr. Oberst a. D., Köln Pension Grandpair
Privat, E., Hr. Fabr., Friedrichsdorf Schwarzer Bock
Protze, W., Hr. Legationsrat Dr. jur, m. Fr., Dresden Goldener Brunnen

Q.

Querbach, K., Hr., Kamp Schützenhof
Quorner, F., Hr. m. Fr., Bautzen Evang. Hospiz
Quitmann, O., Hr. m. Fr., London Rose

R.

Radin, J., Hr., Neu York Schwarzer Bock
Raemackers, J., Hr. m. Fr., Utrecht Pension Winter
Graf von Randwyk, W., Hr. Dr., Meran Hansa-Hotel
Raffauf, E., Fr. Justizrat, Kreuznach Hospiz z. hl. Geist
Rapp, A. M., Frl., Buchenberg i. Schwarzw. Sanat. am Grünweg vorm. Dr. Lubowski
Rass, A., Frl., Norderney Evang. Hospiz
Rathgeb, A., Hr., Berlin Palast-Hotel
Rathscheck, A., Fr., Solingen Hospiz z. hl. Geist
Raude, A., Hr. Justizrat, Dortmund Sanatorium Prof. Dr. Determann
Raude, F., Fr., Dortmund Sanatorium Prof. Dr. Determann
Raudke, H., Hr. m. Fr., Vaihingen Kölnischer Hof
Rauter, A., Hr. m. Fr., Peine, Kölnisch. Hof
Raymund, G., Fr. Dr., Berlin, Zum Bären
Baron von der Recke, H., Hr. Pol.-Hauptm., Darmstadt Pension Grandpair
Rech, M., Hr., Berlin Schulberg 7
Redlinger, E., Hr. Dr. m. Fr., Berlin-Hermsdorf Kölnischer Hof
Reeder, L., Fr., Elberfeld Fürstenhof
Reetz, R., Hr. Kassenvorsteher, Berlin Schulberg 7
Regensburger, B., Fr. Hotelbes., Bad Kissingen Schwarzer Bock
Regensburger, K., Hr. Dr. med., Bad Kissingen Schwarzer Bock
Rehbach, A., Hr. Dir., Frankenberg (Eder) Hotel Bender
Reichenbach, B., Fr., Bochum Hotel Adler
Reichhard, P., Fr., Frankfurt a. M. Villa v. d. Heyde
Reichel, M., Fr., Berlin Eden-Hotel
Reif, M., Fr. m. Tocht., Nürnberg Schwarzer Bock
Gräfin Reina, M., Fr. Hauptm., Ww., Ketschendor (Coburg) Adolfsallee 41
Reineke, A., Hr. m. Fam., Norderney Pension Rössler
Reinecke, F., Hr. Prok., Bielefeld, Köln. Hof
Reinert, H., Frl., Völklingen, Goldenes Ross
Reinhard-Hauser, A., Hr., Basel Englischer Hof
Reining, K., Hr. Bauing., Haiger Schulberg 7
Reins, H., Hr. Dr. med., Berlin Sanatorium Nerotal
Reknagel, A., Frl., Essen Privathotel Albany
Baron van Rengers, St., Hr. Dr. jur. m. Fam., Holland Theodorenstr. 7
Renton, H. M., Fr. m. 2 Kindern, London Wilhelmstr. 54
Reusse, G., Hr. m. Fr., Dortmund Continental
Reyers, J., Hr. m. Fr., Velp Eden-Hotel
Rheinart, M., Frl., Saarburg Kaiserbad
Rheinart, C., Frl., Saarburg Kaiserbad
Richard, H., Hr. m. Fr., Wetzlar, Köln. Hof
Richelmann, O., Hr. Rent., Amsterdam Pension Jeanette
Richter, K. A., H., Berlin Hotel Imperial
Richter, S., Fr., Hannover Privathotel Albany
Rickes, J., Hr. m. Fr., Birkenfeld Kölnischer Hof
Rieck, H., Hr. m. Fr., Reppen Schwarzer Bock
Riefer, J., Frl., St. Wendel, Pens. Fortuna
Riehn, F., Hr. Dr. med., Quierscheid Goldener Brunnen
Riemann, C., Frl., Gütersloh Kaiserhof
Riemer, A., Hr. Dir. m. Fr., Stassfurt Continental
Rieser, H., Hr., Halle Kneippsche Kuranstalt u. Erholungsheim
van Rietschoten, J., Hr. Ing. m. Fr., Renken Palast-Hotel
Rigden, K., Fr. m. Tocht., London Rose
Ringe, O. Hr. m. Fr., Bad Pyrmont Hotel Silvana
Rink, A., Hr., Kaiserslautern Goldenes Kreuz
Rinke, A., Fr., Bonn Goldenes Ross
Rippert, G., Hr., Bischofsheim, Schützenhof
Risch, J., Hr., Höchst Schützenhof
Rischowski, E., Fr., Berlin Zum Bären
Risler, C., Hr. Rent., Krefeld Pension Primavera
Risler, M., Fr., Krefeld, Pension Primavera
Ritgen, I., Fr., Rittergutsbes., Gross-Falkenau Schwarzer Bock
Ritter, W., Hr. m. Fr., Wiesdorf Kölnischer Hof
Ritter, H., Hr. m. Fr., Wiesdorf Köln. Hof
Ritter, J., Hr., Hamburg Hotel Kronprinz
Rixen, F., Hr. m. Tocht., Düsseldorf Pariser Hof
Robertstein, E., Hr. Dr. med. m. Fr., Heidelberg Rose
Rocke, Cl., Frl., Oberhausen, Albrechtstr. 5
Rodbro, O., Hr., Thisted Schwarzer Bock
Roderwald, L., Schwester, Böblingen Sanat. am Grünweg vorm. Dr. Lubowski
Röhl, E., Frl. Lehrerin, Gelnhausen Pension Vogelsang
Römer, M., Hr., Elberfeld Römerbad
Rösch, E., Frl., Ettlingen Sanat. am Grünweg vorm. Dr. Lubowski
Rössing, W., Hr., Hersfeld Schützenhof
Rohn, E., Hr., Ruhla Kölnischer Hof
Rollenhagen, W., Hr. Obering., Bremen Kölnischer Hof
Roloff, M., Frl., Wien Schwarzer Bock
Roloff, H., Fr., Haag Schwarzer Bock
Roman, S., Hr., Baltimore Ritters Hotel
Rommel, F., Hr. Architekt m. Fr., Philadelphia Hotel Esplanade
Rompf, W., Hr., Wüsen Schulberg 7
Romney, M., Fr., Mexiko Sanat. Nerotal
Rondé, M., Fr., Wittlich Hospiz z. hl. Geist
Rosa, E., Fr., Berlin Goldener Brunnen
Rosenbaum, S., Fr., Düsseldorf-Lohausen Zum Bären
Rosanowski, H., Frl. Lehrerin, Grünheide Haus Dambachtal
Rosenberg, E., Hr. m. Begl., Boston Quisisana
Rosenhauer, G., Fr. Ob.-Reg.-Rat, Ansbach Goldenes Ross
Rosendahl, H., Hr. Oberbürgermeister Dr. m. Fr., Hamborn Hotel Kranz
Rosenmeyer, F., Frl., Berlin, Kölnischer Hof
Roser, A., Fr., Fechenheim, Kölnischer Hof
Rossius, F., Hr. Rektor, Berlin Hotel Braubach
Rost, K., Frl. Dir., Cadolzburg Sanat. am Grünweg vorm. Dr. Lubowski
Rustmeyer, A., Hr. Dr. med., Attdendorn Englischer Hof
Rotal, A., Fr., Arnsberg i. W. Engl. Hof
Rothärmel, K., Hr., Frankfurt-Nied Schulberg 7
Rothardt, Th., Hr., Oberhausen, Schulberg 7
Rotter, R., Hr. Prok. m. Fam., Welzen Kölnischer Hof
van Royaards, E., Hr. m. Fr., Haag Hotel Nassau
Rubach, M., Fr., Berlin Pariser Hof
Ruckemesser, H., Hr. Obering., Chemnitz Pension Grandpair
Ructe, S., Fr. m. Tocht., London, H. Nassau
Rudolph, C., Hr. Prok. m. Fr., Dahlbruck Kölnischer Hof
Rudolph, M., Hr. m. Fr., Rottweil Schwarzer Bock
Rüdiger, H., Hr., Kassel Schützenhof
Ruhl, L., Fr., Bad Kissingen, Goldenes Kreuz
Rumberg, A., Hr. Fabr., Sundern Goldener Brunnen
Runge, Kl., Hr., Bad Bramstedt, H. Silvana
Ryding, T., Fr., Göteborg, Hotel National
Rynders, J., Frl., Haag Quisisana
Rysnetzoff, M., Hr., Moskau Vier Jahreszeiten

S.

Saarloss, P., Frl., Hechelingen Eden-Hotel
Sahut, J., Hr. Dr. m. Fr., Pogen b. Paris Hotel Mon Repos
Sachs, R., Hr. Dr. m. Fr., Frankfurt a. M. Weisse Lilien
Sachs, M. A., Hr., Lodz Nerostr. 27
Sachse, A., Fr. Justizrat, Köslin, Zum Bären
Salomon, P., Hr. m. Fr., Basel Zum Bären
Salzmann, E., Hr. m. Fr., Heilbronn Kölnischer Hof
Sames, A., Fr. m. Tocht., Berlin Hotel National
Samunow, I., Hr. m. Fr., London Haus Icke
Sandner, E., Hr. Obering., Dortmund Palast-Hotel
Sandvoss, K., Hr., Marburg Schulberg 7
Sarawara, P., Hr. Dr. med. m. Fr., Bad Flinsberg Schwarzer Bock
Sattler, G., Hr. Dir. m. Fr., Barmen Schwarzer Bock
Sauerbrey, W., Hr. Dr. med. m. Fr., Löbau (Sachs.) Hotel Silvana
Sautz, K., Fr., Nachrodt Schwarzer Bock
Savulesco, E., Fr., Cully Hotel Helvetia
Sayn, L., Fr., Altenkirchen Hotel Bender
Schaap, L., Hr. Dr. med. m. Fr., Scheveningen Schwarzer Bock
Schade, A. M., Frl., Hönebach Schützenhof
Schäfer, H., Hr., Hersfeld Schützenhof
Schaefer, Cl., Fr., Bingen Kölnischer Hof
Schaefer, A., Fr. m. Sohn, Krefeld Quisisana
Schäffer, M., Fr., Berlin Kölnischer Hof
Schäeffer, F., Hr. Dr. med., Leipzig Hotel Mon Repos
Schaeffer, M., Fr. Dr. med., Leipzig Hotel Mon Repos
Schaeper, M., Fr. Rittergutsbes., Rittergut Alt Klücken Schwarzer Bock
Schamson, M., Fr., Brüssel, Pens. Atlantic
Scharf, O., Hr. Dir., Halle Rose
Scharhag, Hr. m. Fr., Baltimore Fremdenheim Fortuna
Schaukler, K., Frl., Zoppot Hotel Helvetia
Schaum, K., Hr. Prof., Friedberg Pension Grandpair

Schavoir, F., Hr. Dr. m. Fr., Stamford Thelemannstr. 7
Scheffler, J., Fr., Eberswalde Pension Hamburger Hof
Schefler, J., Fr. m. Kind, Köln Metropole
Scheid, H. A., Hr. Buchdruckereibes. m. Fr., Koblenz Pariser Hof
Scheid, C., Frl., Weiler Pariser Hof
Scheiderich, M., Hr. Bankprok. m. Fr., Berlin Kölnischer Hof
Schellewald, A., Hr. Dir. Dr. m. Fr., Dortmund Kaiserhof
Scherman, L., Hr. Stadtbaurat m. Fam., Holzminden Pension Atlantic
Scheurer, F., Hr. Ober-Reg.-Medizinalrat Dr. med. m. Fr., München Brüsseler Hof
Schier, R. B., Hr. m. Fr., Lugano Hotel Esplanade
Schiesser, A., Frl., Frankfurt a. M. Sanat. am Grünweg vorm. Dr. Lubowski
Schiffer, E., Fr., Buffalo Regina-Hotel
Schiffnie, E., Hr. Rechnungsrat, Giessen Zum Bären
Schild, H., Hr. Oberforstverwalter m. Fr., Hirschberg Zum Bären
Schilling, B., Frl., Stuttgart Privathotel Harald
Schilling, A., Hr., Bischofsheim Schützenhof
Schimmel, L., Hr., Haag Hotel Reichspost-Reichshof
Schindler, A., Fr., Freiburg i. Brsg. Hotel Adler
Schlich, W., Hr. Kapellmeister m. Fr., Wien Hotel Vogel
Schlüter, P., Hr. Dr. med. m. Fr., Czernowitz Schwarzer Bock
Schlitz, E., Frl., Offenbach Schützenhof
Schmanck, A., Hr. Obering. m. Fr., Breslau Goldenes Ross
Schmeyer, L., Fr., Nohfelden Kölnischer Hof
Schmick, I., Frl., Dresden Schwarzer Bock
v. Schmid, H., Fr., Haag Bellevue
Schmidt, O., Hr. Fabr. m. Fr., Vitznau Evang. Hospiz
Schmidt, A., Hr. m. Fr., Neu York Biebricher Str. 39
Schmidt, M., Fr., Stettin Zum Bären
Schmidt, P., Hr. m. Fr., Lübeck Goldenes Kreuz
Schmidt, A., Frl., Kreuztal Kaiserhof
Schmidt, H., Hr. Oberinsp., Altona-Ottensen Hotel Wacker
Schmidt, G., Fr. Prof., Minden Villa Olanda
Schmidt, L. H., Hr. m. Tocht., Saarbrücken Goldenes Kreuz
Schmidt, F., Fr. Senatspräs. Dr., Leipzig Palast-Hotel
Schmidt, A., Fr., Ulm a. d. D. Köln. Hof
Schmidt, A., Hr., Freudingerhütte Schützenhof
Schmidt, F., Hr., Niederlingweiler Hotel Bender
Schmidt, G., Hr. m. Fam., Bahia Goldenes Kreuz
Schmidt, R., Frl., Porz Kölnischer Hof
Schmidt, W., Hr. Dr. med. m. Fr., Freiendiez Goldener Brunnen
Schmidt, B., Fr. Obermedizinalrat, Idar (N.) Hospiz z. hl. Geist
Schmidt, F., Frl., Bad Lauterberg, Römerbad
Schmidtborn, E., Oberin, Völklingen Evang. Hospiz
Schmitt, E., Fr., Zeubelried Hospiz z. hl. Geist
Schmitz, J., Hr. m. Fr., Goch Rhein. Hof
Schmitz-Heff, P., Fr. Sanitätsrat, Neunkirchen Hospiz z. hl. Geist
Schmitz, P., Hr. m. Fr., Schlebusch Dambachtal 41
Schmiz, E., Hr. Bürgermeister, Trier Pariser Hof
Schmücker, H., Hr. Dr. m. Fr., Dorsten Schwarzer Bock
Schmülling, H., Fr., Stuttgart, Hotel Nassau
Schmadt, R. Hr. Prok., Bochum Kölnischer Hof
Schneemann, O., Hr., Göttingen, Schützenhof
Schneider, K., Hr., Arnstadt Schwalbacher Str. 69
Schneider, G., Hr., Buenos-Aires Delaspéestr. 2
Schneider, F., Hr., Erfurt Kneippsche Kuranstalt u. Erholungsheim
Schneider, F., Hr., Köln Kaiserhof
Schneider, K., Hr. Fabr. m. Fr., Feuerbach Pariser Hof
Schneider, E., Fr., Dortmund, Gold. Kreuz
Schneider, M., Fr., Mannheim Sanat. am Grünweg vorm. Dr. Lubowski
Schnell, W., Hr., Frankfurt a. M. Schützenhof
Schnieders, H., Hr., Bentheim, Golden. Ross
Schnitzler, C., Hr. Buchdruckereibes., Wetzlar Continental
Schober, F., Fr., Würzburg Zum Bären
Schönberg, G., Fr., Rogeenhowe Schwarzer Bock
Schöneberg, M., Fr., Köln, Pens. Primavera
Schönfeld, E., Hr. Fabr., Tönisheide Goldenes Kreuz
Schoening, A. C., Fr., San Francisco Rose
Schoff, K., Hr., Emden Schwarzer Bock
Scholkerholf, E., Hr., Neu-Isenburg Kneippsche Kuranstalt u. Erholungsheim
Scholl, J., Hr., Frankfurt Zum Bären
Scholz, C., Hr. Geh. Reg.-Rat, Berlin Viktoria-Hotel
Scholz, O., Hr. Fabr., Berlin, Sanat. Nerotal
Schomburg, L., Hr. Gasdir. m. Fr., Gelsenkirchen Kneippsche Kuranstalt u. Erholungsheim
Schooten, O., Hr., Kunstmaler Berlin-Zehlendorf Sanatorium Nerotal
Schottky, P., Hr. Dr. med., Deutsch Nettkow Haus Dambachtal
Schreyer, G., Hr., Berlin Englischer Hof
Schroeder, C., Hr. Rittergutsbes. m. Tocht., Wildenborn Schwarzer Bock
Schröder, W., Hr. Architekt m. Fr., Castrop Englischer Hof
Schrott, L., Fr., Köln Schwarzer Bock
Schrupp, G., Fr., Assmannshausen Sanatorium Nerotal
Schubert, K., Frl., Sontra Schützenhof
Schüster, M., Fr., Brüssel Rose
Schütze, L., Hr. Oberbürgermeister Dr. m. Fr., Stendal Zum Bären
Schugoll, K., Fr., Berlin, Wilhelmstr. 60 III
Schuler, G., Hr. Dir. Dr. m. Fr., Stettin Goldenes Kreuz
Schulhöfer, S., Hr. m. Fr., Würzburg Weisses Ross
Schulte, W., Hr., Lüdenscheid Schulberg 7
Schulte, H., Frl., Senden Fürstenhof
Schulte, G., Hr. Insp., Essen-Kray Zwei Böcke
Schulten, J., Hr. m. Fr., Bielefeld Kölnischer Hof
Schultheiss, M., Frl., Meiningen Sanat. am Grünweg vorm. Dr. Lubowski
Schultz, H., Fr., Berlin Fürstenhof
Schulz, R., Hr. m. Fr., Alstung Schwarzer Bock
Schulz, F., Hr., Stuttgart Z. Kochbrunnen
Schulz, W., Hr. m. Fr., Berlin Köln. Hof.
Schulz, F., Frl. Prok., Potsdam Weisses Ross
Schulz, K., Hr. Hauptm. a. D., Tilsit Hotel Adler
Schulz, O., Hr. Dr. med., Zoppot, Domhotel
Schulze, A., Hr., Darmstadt Zum Römer
Schulze, E., Frl., Leipzig Kölnischer Hof
Schulze, W., Hr., Essen Kölnischer Hof
Schunck, Fr. Rechtsanw., Bonn Metropole
Schuppenhausen, W., Hr. m. Fr., Düsseldorf Hotel Kranz
Schurmann, F., Hr. m. Fr., Lennep Kölnischer Hof
Schuster, E., Hr., Kaiserslautern Goldener Brunnen
Schuster, L., Fr. Geheimrat, Göttingen Goldener Brunnen
Schutt, I., Fr., Sonneburg Zum Bären
v. d. Schuyt, L., Hr. m. Fr., Haag, Bellevue
Schwartz, E., Fr., Boston Kaiserhof
Schwartz, J., Hr. Rent. m. Fr., Neu York Quisisana
Schwarzschild, C., Fr., Frankfurt a. M. Fürstenhof
Schwarzenberger, J., Fr., Heilbronn Englischer Hof
Schweckendiek, E., Hr. Pastor, Braunschweig Taunusstr. 62
Schweigeard, K., Fr., Oslo Palast-Hotel
Schweiger, B., Fr., Stuttgart Hotel Adler
Schweiger, T., Fr. m. Tocht., Oeynhausen Schwarzer Bock
Schweiger, F., Hr. Schuldir., Detmold Schwarzer Bock
von Schweinichen, M., Hr. Bergwerksdir. m. Fr., Breslau Hotel Adler
Schwerin, M., Fr., Berlin Römerbad
Schwieder, E., Fr., Giessen Pariser Hof
Schwiertz, E., Frl. Rentn., Düsseldorf Goldener Brunnen
Schwinghauer, Th., Hr., Friedrichshafen Schulberg 7
Scondo, M., Fr., Oberrad Weisse Lilien
Securius, M., Fr. Dr., Bramsche, Pariser Hof
Seckel, W., Fr., Hamburg Hotel Oranien
Seeles, W., Hr. m. Fr., Berlin Kölnischer Hof
Seeles, E., Hr., Aachen Weisse Lilien
Seibel, F., Frl. Konrektorin, Frankfurt a. M. Adolfsallee 34
Seidel, J., Frl., Dresden Zum Bären
Seifert, W., Hr., Sangerhausen, Schützenhof
Seiferts, E., Hr. Fabrikbes., Glauchau Schwarzer Bock
Sellefsen, H., Hr. m. Fr., Helgoland Schwarzer Bock
Seitz, E., Fr., Bad Kreuznach Quisisana
Semmel, L., Hr., Niedergründau Schützenhof
Severin, J., Fr. Dr., Bad Bertrich Schwarzer Bock
Sewelies, C., Fr., Lahr Goldenes Ross
Shniewind, J., Hr. m. Fr., Königsberg Hotel Nizza
Sichler, O., Hr., Rüdesheim Kneippsche Kuranstalt u. Erholungsheim
Siebeneicher, F., Frl., Scheibe i. Schles. Ellenbogengasse 2 I
Sieck, I., Fr., Eckernförde Fürstenhof
Siegel, A., Hr. m. Fr., Bielefeld Kölnischer Hof
Siepman-Rasche, A., Fr., Essen Privathotel Albany
Sievers, E., Fr., Marburg Zwei Böcke
Simokat, Chr., Hr. Rent., Blankenburg Hotel Bender
Simon, G., Frl., Garmisch Vier Jahreszeiten
Simon, R., Fr., Hannover Hotel Kranz
Simon, H., Hr. Generaldir. Dr., Oppeln Sanatorium Prof. Dr. Determann
Simon, B., Hr., Neu York Rose
•Simon, M., Hr., Frankfurt a. M. Rose
Simonis, H., Hr. m. Fr., Andernach Pension Vogelsang
Simons, C., Hr. Amtsgerichtsrat i. R., Rheinbach Hospiz z. hl. Geist
von Simson, R., Hr. Dr. m. Fam., Berlin Rose
Sinnighe Damtlé, H., Fr., Haag Quisisana
Sittig, W., Hr., Gera Zum Römer
Snellen-van Vollenhoven, L., Hr. u. Fr., 's Gravenhage Taunus-Hotel
Sohns, E., Fr. Oberst, Freiburg, Hot. Silvana
Soldath, D., Hr., Kopenhagen Privathotel Harald
Solorzano, J. M., Exzell., Hr. Landwirtsch.-Minister m. Fr., Guatemala, H. Imperial
Solorzano, Hr., Guatemala, Hotel Imperial
Solorzano, J. u. M., Hr. Stud. u. Frl. Stud., Guatemala Hotel Imperial
Sonderaal, K., Hr., Draenmen Goldener Brunnen
Sondern, E., Fr., Neu York Kaiserhof
Sontheim, M., Frl., Stuttgart Sanat. am Grünweg vorm. Dr. Lubowski
Sorge, P., Hr. Medizinalrat Dr. m. Fr., Continental
Sorgenicht, C., Hr. m. Fr., St. Paulo Wilhelma
Spahn, C., Hr. Rechtsanwalt Dr. m. Fr., Schaffhausen Rose
Spahn, J., Hr., Schlüchtern Schützenhof
Spangenberg, A., Fr., Kopenhagen Rheinstr. 68
Sperniter, F., Hr., Elberfeld Schulberg 7
Spielhagen, C., Fr. m. Tocht., Berlin Pension Speranza
Sperling, A., Hr. m. Fr., Neunkirchen Goldenes Kreuz
Spieler, S. C., Hr. m. Fr., London Pension Fischer
von Spiessen, F., Hr. Obereg.-Rat, Liegnitz Goldener Brunnen
Spillmann, M., Fr. m. Tocht., Florenz Schwarzer Bock
Spinlen, H., Hr., Düsseldorf Zum Römer
•Sprenger van Eyk, Th., Fr., Baarn Rose
Sprentzel, P., Hr. m. Fr., Spandau Kölnischer Hof
Springer, S., Fr. m. Begl., Amsterdam Sanatorium Nerotal
Springer, F., Hr., Leipzig, Schwarzer Bock
Staben, M., Fr., Neu-Rössen Zum Bären
Stacke, E., Hr., Chemnitz Schwarzer Bock
Stackodt, W., Hr. Apothekenbes., Offenbach Schwarzer Bock
Staecker, A., Hr. Amtshauptmann m. Fr., Grabow Schwarzer Bock
Stahl, P., Hr. Dr. med., Halberstadt Hotel Reichspost-Reichshof
Stang, A., Fr., Oslo Palast-Hotel
van Starckenborgh, H., Hr. Dr. m. Fr., Holland Schwalbacher Str. 10
Stark, B., Fr., München Sanatorium Prof. Dr. Determann
Starley, Fl., Fr., Sea New Hotel Nizza
Staudt, J., Fr., Düsseldorf, Hospiz z. hl. Geist
Steffen, R., Hr., Saarbrücken, Schützenhof
Stehle, M., Frl. Lehrerin, London, Wilhelma
Stein, L., Fr. m. Tocht., Köln Goldenes Kreuz
Stein, H., Hr. Bankdir. m. Fam., Stockholm Palast-Hotel
Stein, E., Frl., Kirchen (Sieg) Goldener Brunnen
Stein, Cl., Fr., Frankfurt a. M. Hotel Kronprinz
Steinauf, E., Frl., Halle Kölnischer Hof
Steinberg, P., Hr. Bankdir. m. Fam., Bielefeld Quisisana
Steindler, L., Fr., Neu York Hotel Kronprinz
Steinecke, E., Fr., Angermünde Sanatorium Prof. Dr. Determann
Steiner, Ch., Frl., Rüsselsheim, Schützenhof
Stengel, E., Fr. Lehrerin, Schmalkalden Hotel Bender
Stern, L., Hr., Kitzingen Hotel Kronprinz
Stern, H., Hr., Berlin Hotel Nassau
Stern, A., Hr. Prof. m. Fr., Zürich Schwarzer Bock
Stern, B., Fr., Essen (Ruhr) Sanatorium Dr. Arnold
Stern, S., Hr. m. Fr., Kitzingen Hotel Kronprinz
Sternberg, M., Fr., Wallisfurth Vier Jahreszeiten
Sternberg, Ch., Frl., Wallisfurth Vier Jahreszeiten
Stettmann, H., Fr., Düsseldorf Schwarzer Bock
Stevens, L., Fr. m. Begl., London Nikolasstr. 39 II
Stier, E., Fr., Frankfurt Zum Bären
Stock, L., Fr., Hagen i. W. Palast-Hotel
Stöckmann, A., Fr., Honnef, Pens. Violetta
Stöffhaas, A., Fr., Altona Weisses Ross
Stössel, M., Frl. Schulvorsteherin, Grünheide Haus Dambachtal
Stoffregen, L., Frl., Dortmund Englischer Hof
Stoffregen, O. E., Fr., Dortmund Englischer Hof
Gräfin zu Stolberg-Stolberg, E., Frl., Westheim Alexandrastr. 15
Gräfin zu Stolberg-Stolberg, H., Fr., Westheim (Westf.) Pension Humboldt
Stolleis, E., Frl. Stud., Gimmeldingen Sanatorium Dr. Guradze
Stengel, E., Frl. Lehrerin, Sippersfeld Römerbad
Stoop, H., Hr. Dr. pour. m. Fr., Haag Eden-Hotel
Storm van Leuwen, B., Fr., Amsterdam Hotel Imperial
Strasser, O., Hr. Obering., Saarbrücken Schwarzer Bock
Baron Stratenus, J., Hr. m. Baronin, Diepenover Rose
Straube, J., Fr. Prof., Leipzig, Hotel Nizza
Strauss, H., Hr., Frankfurt a. M., Viktoria-H.
Strauss, F., Frl., Frankfurt a. M. Sanat. am Grünweg vorm. Dr. Lubowski
Strauss, E., Fr., Frankfurt Römerbad
Strohschein, Fr. m. Tocht., Hann. Münden Evang. Hospiz
Struch, H., Fr., Amsterdam Palast-Hotel
Struess, H., Hr. Dir. m. Fr., Belzig Schwarzer Bock
Strunk, Th., Hr. m. Fr., Kiel Domhotel
Struyeken, R., Hr. m. Fr., Brüssel, Wilhelma
Stüber, Ph., Fr., Bacharach, Pension Atlantic
Sturm, M., Frl., Hamburg Kölnischer Hof
Stutzinger, H., Hr., Düsseldorf Würzburger Hof
van Suchhelen, L., Fr., Haag Fürstenhof
Suermondt, W. F., Hr. Dr. med. m. Mutter, Leiden Hotel Nassau
Süss, J., Hr. Rechtsanw. u. Notar m. Fr., Dippoldiswalde Weisses Ross
Süssespeck, M., Hr. Fabrikbes. m. Fr., Leisnig Goldenes Kreuz
Süsskind, L., Hr. m. Fr., Hamburg Hotel Kronprinz
Sütterlin, G., Hr. Inspektor, Schopfheim Schulberg 7
Sundermeyer, O., Hr. m. Fr., Hildesheim Continental
Surmann, A., Hr. m. Fr., Bochum Kölnischer Hof
Swetlick, A., Hr. Fabr., Eger Sanatorium Prof. Dr. Determann
Swetlik, M., Fr., Eger Sanatorium Prof. Dr. Determann
Sywert, C., Hr. Fabr., Seckheim (Ob.) Metropole
Szegeti, K., Hr. Fabr. m. Fr., Freiburg Schwarzer Bock

T.

Tack, M., Frl., Hanau Schützenhof
Talma, G., Frl., Dordrecht, Hamburger Hof
Taubert, F., Hr. Prok. m. Fr., Leipzig Kölnischer Hof
Tavieries, I., Fr. m. Begl., Strassberg Weisses Ross
Teichmüller, M., Hr. Verleger, Eilenburg Schwarzer Bock
Teichmüller, E., Fr. m. Tocht., Eilenburg Schwarzer Bock
Teiner, W., Hr. Pfarrer m. Fr., Bad Godesberg Belvue
Teltz, A., Fr. Gutsbes., Vreckenstedt Schwarzer Bock
Tennekohl, F., Hr. m. Fr., Herne Goldener Brunnen
Tenbergen, L., Fr., Duisburg-Ruhrort Englischer Hof
Terfloth, M., Fr., Lüdinghausen Schwarzer Bock
Tescott, M., Frl., London
Theis, Ph., Fr., Halberstadt, Gold. Brunnen
Theis, F., Hr. Dir., Trier, Hospiz z. hl. Geist
Theodor, I., Fr., London Fürstenhof
Thiede, W., Hr., Königsberg, Rheinischer Hof
Thiel, F., Hr. Dr. m. Fam., Haarlem Kaiserhof
Thielenhaus, W., Hr. m. Fr., Düsseldorf Goldenes Kreuz
Thoma, A., Fr., Karlsbad Zwei Böcke
Thomann, M., Hr. Dir. m. Fr., St. Gallen
Thomas, M., Fr., Neu York
Thyen, F., Hr. m. Fam., Traisa Schwarzer Bock
Tiegel, E., Frl., Trier Kaiserhof
Baronesse von Tiessenhausen, E., Frl., Heidelberg Erbprinz
Tietmann, Cl., Fr., Bonn, Haus Dambachtal
Tigges, H., Hr., Saalfeld Schützenhof
Tilger, M. L., Frl., Colmar, Niederwaldstr.
van Till, N., Fr. m. Tocht., Haag Palast-Hotel
Tillmanns, H., Hr. Dr. med. m. Fr., Taunus-Hotel
Tillmann, M., Hr. Fabr. m. Fr., Bergisch Neukirchen Palast-Hotel
Timmerman, A., Hr., Nizza
von Topowski, Th., Hr. Ing., Warschau Sanatorium Nerotal
Tourtel, B., Hr., London Pension Fernsicht
Trapp, M., Fr., Mainz Schützenhof
Tröntle, H., Hr. m. Fr., Mosbach Goldenes Kreuz
Tröster, F., Hr. Dr. med. m. Fr., Gelsenkirchen Pension Grünewald
Tschlenoff, S., Fr., Berlin Englischer Hof
Türk, H., Fr., Haag Fürstenhof
Tuinenburg, D., Hr., Haag Dom
Tumin, D., Fr., London
Tur, A., Fr., London Pension Vogelsang

U.

Ulbrich, A., Hr., Amsterdam, Schwarzer Bock
Underberg, H., Hr. Kommerzienrat m. Fr., Rheinberg Zum Römer
Unger, K., Hr., Binser-Gröba Schulberg 7
Ungert, E., Fr., Mailand Englischer Hof
Unkelbach, M., Fr., Frankfurt a. M. Goldenes Ross
Unser, R., Frl., Bretten Sanat. am Grünweg vorm. Dr. Lubowski
Uylenberg, B. A., Hr. m. Fr., Bilthoven Fürstenhof

V.

Valchenier-Suringar, J., Hr. Prof. m. Fr., Wageningen Hotel Kranz
Valentiner, J., Fr., Caracas Sanatorium Prof. Dr. Determann
Vangreen, I., Hr., London Englischer Hof
de Vassy, A., Frl., Haag Quisisana
de Vassy, M., Fr., Haag Quisisana
Vennemann, B., Hr. m. Fr., Handorf Hotel Kranz
Verbeck, J., Hr. m. Fr., Bussum Quisisana
Vermeulen, C., Hr. m. Fr., Nizza, Fürstenhof
Verwayen, J., Hr., Haag Schwarzer Bock
Vick, H., Hr., Rostock Pension Grandpair
Viefhaus, H., Hr., Gelsenkirchen Grüner Wald
Vieting, M., Frl., Bochum Sanat. am Grünweg vorm. Dr. Lubowski
Vis, M., Fr., Haarlem Hotel Nassau
de Visser, M. C., Frl., Bloemendaal Vier Jahreszeiten
van Vloten, Minna u. Maria, 2 Frl., Zandvoort Quisisana
Vogel, A., Hr. Oberpostdir. m. Fr., Mannheim Hotel Bender
Vogelsang, F., Hr. m. Fr., Essen Zum Römer
Vohmann, H., Fr., Ründeroth Pariser Hof
Voigt, G., Hr. m. Fr., Wernigerode Goldener Brunnen
Volkmann, C., Fr. Amtsgerichtsrat, Berlin Sanatorium Nerotal
Vollbracht, H., Hr., Petershagen Schwarzer Bock
Vollmann, S., Fr., Frankfurt a. M. Fürstenhof
Vollmar, H., Hr. Prok., Köln, Kölnischer Hof
Vollmer, G., Fr., Paris Hotel Nassau
Vollmer, L., Hr., Caracas, Sanatorium Nerotal
van Voorthuysen, J., Hr. Notar m. Fr., Haag Quisisana
Voss, C., Hr., Glauchau Englischer Hof
Voss, E., Fr., Berlin Hotel Nassau
Voss, O., Hr. Dr. jur., Berlin, Hotel Nassau
Vossen, M., Fr., Bonn Goldener Brunnen
Vreede, A., Frl., Bilthoven Hotel Nassau
Vreede, F., Hr. m. Fr., Bilthoven Hotel Nassau

W.

W., M., Hr. Buchdruckereibes. u. Verleger m. Fr., Groningen Schwarzer Bock
W., K., Hr. Ing., Neu-Rössen Zum Bären
W., M., Fr., Dillenburg, Evang. Hospiz
W., E., Frl., Gotha Schützenhof
W., H., Hr. m. Fr., Berlin Köln. Hof
W., E., Frl. Lehrerin, Jena Pension Violetta
W., M., Fr., Dresden Erathstr. 3
W., J., Fr., San Niene Hotel Nizza
W., A., Frl., St. Louis Hotel Nizza
W., T., Fr., Bad Kreuznach Kneippsche Kuranstalt u. Erholungsheim
W., R., Fr., Fürth i. B. Schwarzer Bock
W., A., Fr., Haag, Englischer Hof
W., O., Hr. m Fr., Elberfeld, Kaiserhof
W., R., Hr. Ing. m. Fr., Dortmund Kölnischer Hof
W., L., Hr. Prok. m. Fr., Bielefeld Kölnischer Hof
W., E., Fr., Moskau Hotel Kranz
W., M., Frl., Leipzig Kölnischer Hof
W., Chr., Hr., Stuttgart Schulberg 7
W., M., Frl., Winterberg Köln. Hof
W., E., Frl., Kassel, Hotel National
W., Frik Vinke, G., Hr. m. Fr., Hotel Nassau
W., A., Hr., Lodz Hotel Adler
W., F., Hr. Dr. med. m. Fr., Birkenfeld Haus Dambachtal
W., E., Hr. m. Fr., Bonn Schwarzer Bock
W., A., Fr., Halle Kölnischer Hof
W., A., Hr., Warschau, Palast-Hotel
W., A., Fr., Rheinböllen, Pens. Vollrath
W., W., Hr., Pfuhl Schützenhof
W., O., Fr., Bad Münster a. St. Hotel Helvetia
W., R., Hr. Prok., Biedenkopf Zwei Böcke
W., W., Hr. m. Tocht., Essen Kneippsche Kuranstalt u. Erholungsheim
W., D., Hr., Rotterdam Rose
W., M., Fr., Koblenz Sanatorium Prof. Dr. Determann
W., F., Hr., Düsseldorf Sanatorium Prof. Dr. Determann
W., G., Fr., Schweinfurt Gold. Kreuz
W., A., Fr., Hamburg Pension Grube-Dehwald
W., G., Fr., Dresden Palast-Hotel
W., L., Frl., Worms Kölnischer Hof
W., A., Hr., Rauderath Evang. Hospiz
W., A., Hr. Dir. m. Fr., Bremen Hotel Nassau
W., H., Hr. Stadtbaumeister m. Fr., Wiesbaden Pariser Hof
W., A., Hr. m. Fr., Haag Vier Jahreszeiten
W., A., Hr., Haag Hansa-Hotel
W., L., Hr. m. Fr., München Palast-Hotel
W., Freiherr von Weiler, G. C., Dr. m. Fr., Rose
W., P., Fr., Blankenese, Gold. Brunnen
W., P., Frl., Essen Schwarzer Bock
W., S., Hr., Köln Frankenstr. 15
W., M., Hr. Major a. D., Berlin Bellevue
W., O., Frl., Elberfeld Sanat. am Grünweg vorm. Dr. Lubowski
W., Ph., Hr., Ludwigshafen Zum Kochbrunnen
W., D., Frl., Röderstr. 45
W., O., Hr. m. Fr., Ölnitz Evang. Hospiz II
W., S. L., Fr., Potsdam Villa Bristol
Weiss, F., Hr. Ing., Leipzig Zum Bären
Weiss, A., Hr. Sanitätsrat Dr. med. m. Fr., Düsseldorf Schwarzer Bock
Weisserbach, C., Hr., Cansem Leberberg 3
Weissmann, A., Hr., Kassel Schützenhof
Weitlauf, G. A., Hr. Gutsverwalter, Deidesheim Schulberg 7
Weitze, A., Hr. m. Fr., Greiz Hotel Kranz
Weitzel, J., Hr., Sindersfeld Schützenhof
Exz. Baron van Welderen-Rengers, Hr. Gesandter, Konstantinopel Rose
Welfle, H., Fr., Warschau Weisses Ross
Weller, K., Hr., Bebra Schützenhof
Wellmann, E., Hr. Ob.-Reg.- u. Baurat, Stettin Hotel Adler
Wenck, A., Fr. Dr., Leipzig, Pens. Violetta
Wengeler, F., Hr. Dipl.-Ing. m. Fr., Blankenstein Domhotel
Wentzel, E., Hr. Rechtsanw., Liegnitz Fürstenhof
Wenzel, E., Frl. Oberschullehrerin Frankfurt a. M. Hotel Bender
Werner, W., Hr. Baumeister m. Fr., Danzig Palast-Hotel
Werner, A., Hr. Amtsger.-Rat Dr. jur. m. Fr., Dresden Kapellenstr. 5
Werner, W., Hr. m. Fr., Hamburg Englischer Hof
Werner, W., Hr., Bernsfeld Schützenhof
Werschmidt, L., Fr., Friedenau Kapellenstr. 14
Werth, M., Fr., Zürich Rose
Werth, R., Hr. m. Fr., Berlin Römerbad
Wertheim, M., Fr., Haag, Sanat. Nerotal
Wertheim, A., Hr. Advokat Dr. m. Fam., Amsterdam Englischer Hof
Wertheimer, E., Fr. m. Begl., Homburg v. d. H. Quisisana
Wesendouck, T., Frl., Neu York Quisisana
Wessel, H., Hr. Dipl.-Ing. Dir., Neuwied Continental
v. Westerberg, A., Fr., Hamburg Zwei Böcke
Westphalen, H., Hr. Rent., Itzehoe Villa v. d. Heyde
Wette, O., Hr., Bielefeld, Vier Jahreszeiten
Weyer, E., Frl. Lehrerin, Bürstadt b. Worms Luxemburgstr. 6
Weygand, M., Fr. Gen.-Major m. Begl., Eichstätt Wilhelmstr. 54
Weyland, G., Hr. m. Fr., Zeist, Eden-Hotel
Weymann, T., Fr., Cottbus, Privath. Albany
de Wit Weynschenk, A. C., Fr., Haag Metropole
v. Wezel, J., Hr. m. Fr., Amsterdam Schwarzer Bock
Wiechmann, A., Frl., Neu York, Villa Olanda
Wiedemeyer, H., Hr. Generaldir. m. Fr., Düsseldorf Schwarzer Bock
Wiegman, P. P., Hr. m. Fr., Overveen Hotel Nassau
Wiehandt, O., Hr. Ing., Neustadt (Schwarzw.) Schulberg 7
Wienand, A., Hr. Dir. Dr., Sprendlingen Hotel Nassau
Wiese, P., Hr. Obering., Krefeld, Pariser Hof
Wiesel, N., Fr. m. Tocht., Stockholm Römerbad
Wiesinger, R., Hr. Dr. med. m. Fr., Giessen Villa v. d. Heyde
Wiesner, A., Hr. Oberregierungsrat Dr., Düsseldorf Rose
Wild, E., Hr. Dr. m. Fr., Berlin Evang. Hospiz II
Wilhelm, J., Hr., Wilsenroth Schulberg 7
Willes, M., Frl., London Hotel Kronprinz
Willig, Hr. m. Fr., Berlin Rose
Wilms, P., Hr., Dalbeim Palast-Hotel
Wilson, J., Hr., Neu York Hotel Nassau
Windmüller, Fr. San.-Rat, Neviges Hotel Regina
Windt, G., Frl., Montreux Quisisana
Winkelkotte, F., Fr., Dortmund Römerbad
Winkelmann, A., Hr., Bochum Schulberg 7
Winkler, P., Hr., Arzbach Schützenhof
Winslow, W., Fr., San Francisco Hotel Esplanade
Winter, M., Hr. Theaterdir. Dr., Berlin Weisses Ross
Winter, M., Fr., Würzburg Zwei Böcke
Winter, H., Hr. Studienrat Prof., Darmstadt Pension Atlantic
Winter, M., Hr., Moers Schwarzer Bock
Winterkamp, A., Fr., Langendreer Pension Vollkammer
Wisener, M., Frl., Hilchenbach Kölnischer Hof
Wiske, W., Hr. Forstmeister m. Fr., Braunschweig Bellevue
Witt, J., W., Fr., Dillingen, Schwarzer Bock
Witt, J. J. W., Hr Baumeister, Dillingen Schwarzer Bock
Wlodasch, A., Frl., Berlin Goldenes Ross
Woelff, H., Hr. Rent., London, Taunusstr. 9
Woerlen, E., Fr., Nördlingen Hotel Kranz
Wohlleben, M., Frl., Chicago Pension Humboldt
Wohlwender, E., Hr. Oberrechnungsrat m. Fr., Wildbad, Pension Grube-Dehwald
Woldenberg, E., Hr. m. Fr., Warschau Wilhelma
Wolff, H., Frl., Neuseeland, Evang. Hospiz II
Wolff, H., Hr. Rent., England Adolfsallee 18 II
Wolff, M., Hr. Prok. m. Fr., Köln Hotel Kronprinz
Wolff, H., Hr. m. Fr., Köln Hotel Kronprinz
Wolff, A., Hr., Gronau Römerbad
Wolf, Cl., Frl. Lehrerin, Schmalkalden Hotel Bender
Wolff, F., Hr. Dr. med., Ammendorf Goldener Brunnen
Wolff, M., Hr., Pforzheim Schwarzer Bock
Wolff, J., Fr., Pforzheim Schwarzer Bock
Wolff, Ch., Fr., Innsbruck Bellevue
Wolff, St., Fr., Frankfurt a. M., H. Imperial
Wolfheim, G., Fr., Königsberg Vier Jahreszeiten
Wollenhaupt, M., Fr., Bergedorf Schwarzer Bock
Wollseiffen, M., Hr. Major a. D., Durlach Pension Grandpair
Wolter, P., Hr. Ing., Berlin Goldenes Ross
Wolters, Ae., Fr., Stadtlohn, Schwarz. Bock
Wood, C. S., Hr., Wellingborough Sanatorium Dr. Arnold
Wormser, L., Hr. m. Fr., Neu York Rose
Wormser, M., Hr. m. Fr., Zürich, Kaiserhof
Wortmann, G., Frl., Niederbreisig Schwarzer Bock
Woth, L., Frl., Berlin-Steglitz, Emser Str. 5
Wronker-Flatow, J., Schüler m. Begl., Berlin Neroberg-Hotel
Wronker-Flatow, M., Hr. Rechtsanw. m. Fr., Berlin Neroberg-Hotel
Wülfing, H., Hr. Grosskfm. m. Fr., Borken i. W. Palast-Hotel
Wülfing, Ch., Fr., Borken Palast-Hotel
Wünenberg, H., Hr. Bergwerksdir., Senftenberg Vier Jahreszeiten
Würtz, R., Fr., Darmstadt, Walkmühlstr. 44
Würzberg, A., Hr. Prok., Birkenfeld Goldenes Ross
Würzner, O., Hr. Weinbaudir., Saarburg Zwei Böcke
Wüst, M., Fr., Hagen Sanat. a. Grünweg, vorm. Dr. Lubowski
Wüst, G., Hr., Hagen i. W. Grünweg 4
Wüstefeld, C., Hr. Fabr. m. Fr., H.-Münden Goldener Brunnen
Wunderlich, E., Fr., Zoppot Weisses Ross
Wydman, A., Fr., Haag Palast-Hotel
Wyneken, A., Hr. Chefredakteur Dr., Königsberg Vier Jahreszeiten
Wyter, B., Fr., Frankfurt Kaiserhof

X.

van Xelama, Hr. m. Fr., Amersfoort Eden-Hotel

Y.

Ybarra, Th., Hr., Schriftsteller, Neu York Metropole
Ytterberg, N., Fr., Stockholm Sanatorium Prof. Dr. Determann
Ytterberg, E., Hr. Konsul, Petersburg Sanatorium Prof. Dr. Determann

Z.

Zaetsch, A., Hr. San.-Rat Dr. med. m. Fr., Magdeburg Fürstenhof
Zander, B., Hr., Berlin Kaiserhof
Zappe, A., Fr., Rostbach Goldener Brunnen
Zeiler, L., Frl., Winterthur, Schwarzer Bock
Zeitlin, U., Fr., Frankfurt a. M., Pariser Hof
Zélig, M., Fr., Paris Weisses Ross
Zell, J., Fr. Reg.-Rat Dr., Berlin Palast-Hotel
Zenker, H., Hr. m. Fam., Breslau Fremdenheim Lizius
Zentler, N., Fr., Berlin Vier Jahreszeiten
Ziehe, K., Hr. Oberbankrat m. Fr., Berlin Hotel Nizza
Ziebarth, M., Fr., Essen Evang. Hospiz
Ziebarth, T., Fr. Prof., Ahrensburg Pariser Hof
Ziech, G., Fr. m. Tocht., Berlin Kölnischer Hof
Ziegler, M., Hr. Oberinsp. m. Fr., Berlin Pension Koch
Ziellenbach, W., Hr., Krefeld Zwei Böcke
Ziemann, Ch., Frl. Lehrerin, Dessau Zwei Böcke
Ziemssen, F., Hr. Rechtsanw. Dr. jur., Berlin Rose
Zimmer, I., Hr., Fulda Schützenhof
Zimmermann, C., Hr. Buchdruckereibes., Waldshut Englischer Hof
Zimmermann, J., Hr. Rektor i. R., Aachen Müllerstr. 8 I
Zimmermann, K., Fr. Dr., Elberfeld Pension Violetta
Zimmermann, W., Hr. m. Fr., Gladbeck Emser Str. 21
Zinke, L., Fr., Saarbrücken Zwei Böcke
Zinner, W., Frl., Eisenach Römerbad
Zippel, I., Frl., Emden Fürstenhof
Zollinger, M., Frl., Neu York Villa v. d. Heyde
Zollinger, A., Fr., Neu York Villa v. d. Heyde
Zucker, H., Hr. Fabrikdir., Celle Palast-Hotel
Zucker, I., Fr., Düsseldorf Palast-Hotel
Zuckerschwerdt, W., Hr. Geh. Kom.-Rat Dr., Magdeburg Vier Jahreszeiten
Zülch, G., Hr. Oberbürgermeister m. Fr., Allenstein Schwarzer Bock
Zulauf Ch., Frl. cand. med., Mainz Goldenes Kreuz
Zuyderhoff, R., Hr. m. Sohn u. Tocht., Haag Hotel Esplanade
Zuyderhoff, R., Fr. m. 3 Kindern, Haag Hotel Esplanade
Zweig, H., Hr. m. Fr., Schwientochlowitz Hotel Adler

Anzahl der seit 1. Januar 1929 angemeldeten Fremden: 131 904 (Kurgäste und Passanten).

Das führende Weinrestaurant Wiesbadens
Weinhaus Schmitt
Spiegelgasse 4
Loesch's Weinstuben
Weltbekannt
von jedem Fremden besucht
Qualitätsküche, Qualitätsweine, Weingrosshandlung

Im schönen Wiesbaden
herrlich im Kurpark gelegen, bietet die
Kneipp'sche Kuranstalt u. Erholungsheim
Inh. ALOYS KUNZ, Vertr. der Naturheilmethode Syst. Kneipp
30 jährige Praxis
Gelegenheit zu erfolgreichen Kneipp-Kuren
BÄDER, GÜSSE, MASSAGE, GYMNASTIK, LUFTBÄDER, DIÄTKUREN
Mit allem Komfort ausgestattete Zimmer in verschiedenen Preislagen.
Wiesbaden, Panoramaweg 1–3
Verlangen Sie Prospekt Wiesbaden

Berthold Jacoby
Nachf. Robert Ulrich
G. m. b. H.
Wiesbaden, Taunusstr. 9
(gegenüber dem Kochbrunnen)
Telefone: 59446 — 23847 — 23848 — 23849 — 23881
Internationaler Möbeltransport
Wohnungstausch
Wohnungsbeschaffung

Das Spezialhaus für feine Schuhe
Herz-Schuhe die Weltmarke Angulus für kranke u. empfindl. Füsse
Führende in- u. ausländische Marken Bally-Schuhe
English spoken
On parle français
B. & E. Goldschmidt LANGGASSE 18 TEL. 27246

Haus Dambachtal
Pension 1. Ranges
Neuberg 4 Tel. 27341 Dambachtal 23
3 Minuten vom Kochbrunnen und nahe Walde
Ruhige, freieste Lage
Diät-Küche / Liegekuren / Grosser Garten

plato z. b. E.
FRIEDRICHSTRASSE 35
Dienstag und Freitag

Wiesbadener Felsenkeller-Bier aus Malz und Hopfen ist ein vorzüglicher Trunk.

Tages-Fremdenliste.

Nach den Anmeldungen vom 12. Oktober 1929.

* vor dem Namen bedeutet: als Passant angemeldet

(Nachdruck auch auszugsweise verboten.)

A.

*Agnew, N., Hr., München Hansa-Hotel
*Ahrberg, C., Fr., Scharbeutz Pariser Hof
Ahrberg, C., Fr., Scharbeutz Römerbad
*Aigner, N., Hr. Obering. m. Fr., Leipzig Hansa-Hotel
*Albers, Th., Hr. Reg.-Baumeister, Berlin Rose
*Alles, H., Hr., Pentgreb Schwarzer Bock
*Ammüller, C., Hr., Rüdesheim Hotel Happel
*Andreas, H., Hr. m. Fr., Frankfurt a. M., Hotel Berg
*Angermeier, A., Hr., Barmen Hansa-Hotel
*Antoni, R., Hr., Karlsruhe Hotel Reichspost-Reichshof
*Augsburger, M., Fr. m. Sohn, Berlin-Charlottenburg Evang. Hospiz

B.

Bacharach, O., Hr. m. Fr., London Englischer Hof
*Baer, F., Hr. m. Fr., Helgoland Hotel Cordan
*Bahlsen, E. C., Hr., London, Taunus-Hotel
*Bauer, M., Fr., Erfurt Schwarzer Bock
Baumann, F., Hr. Obering. m. Fr., Bösperde Bärenstr. 2 I.
*Baur, L., Hr. Notar Dr., Altona Hotel Nassau
*Berk, H., Hr., Rossla Central-Hotel
Behnke, H., Hr. Stud., Eberswalde Domhotel
*Behrs, C., Hr. Baumstr. m. Fr., Hamburg Schwarzer Bock
*Bermen, W., Hr. Weinhändler, Bielefeld Hotel Berg
*Bickert, A., Hr., Basel Grüner Wald
*Biegelbein, P. C., Hr. Dr. med. m. Fr., Düren Hotel Nassau
*Bierkamper, P., Hr., Iserlohn Weisses Ross
*Bischoff-Frohnhoff, E., Hr. m. Fam., Wolbeck Rose
*Bissantz, J., Hr. Fachlehrer m. Fr., Interlaken Schwarzer Bock
*Blank, J., Hr., Leipzig Hotel Berg
*Blatt, H., Hr., Worms Hansa-Hotel
Bliesener, M., Hr., Reinickendorf Hotel Cordan
*Bost, O., Hr., Reideburg Zum Landsberg
*Bradski, A., Frl., Hagen Hotel Berg
*Breuens, M., Fr., Düsseldorf Metropole
*Brill, J., Hr. Pfarrer, Kinheim Hotel Reichspost-Reichshof
Brückmann, A., Fr., Kreuznach Hotel National
*Burckosz, J., Hr., Antwerpen Hotel Nassau
*Burnier, R., Hr., London Hotel Berg
Buschmann, W., Hr. m. Fr., Mühlheim Schwarzer Bock
Butrater, A., Hr., Marienwerder Pension Vollrath

C.

*Cardinal, K., Hr., Aachen Grüner Wald
Cerini, H., Hr. Kapellmeister, Hamburg Taunusstr. 1
Coen, B., Hr., Duisburg Goldener Brunnen
*Comp. M., Fr., Köln Hotel Nassau
*Cremer, H., Hr. Fabr. m. Fr., Velbert Taunus-Hotel

D.

*Danner, E., Hr. m. Fr., Orbes Hotel Cordan
Dick, L., Hr. m. Fr., Eisenbach Brüsseler Hof
*Dieckmann, Fr. Dr., Hannover Vier Jahreszeiten
*Diercks, J., Hr. Hauptlehrer, Scheuerfeld Central-Hotel
*Drage, B., Hr., London Hotel Nassau
*Dreuder, E., Hr., M.-Gladbach Hansa-Hotel

E.

*Eckert, B., Hr. m. Sohn, Neckargerach Hansa-Hotel
Eggers, G., Frl., Haag Villa Rupprecht
*Ehmann, L., Hr., Pirmasens Grüner Wald
Eicker, L., Hr. m. Fr., Bochum Domhotel
Eicker, K., Hr. Stud., Bochum Domhotel
*Engelke, M., Frl., Oschersleben Evang. Hospiz II
*Escher, L., Fr., Hattorf a. H., Grüner Wald
*Evers, R., Hr., Leipzig Grüner Wald

F.

*Falk, L. D., Fr., London Hotel Nassau
*Fauser, E., Frl., Stuttgart Pariser Hof
*Forsman, W., Hr. Hofgerichtsrat, Helsingfors Schwarzer Bock
Frank, O., Hr., Wadern Schwarzer Bock
*Fremersdorf, W., Hr., Mainz, Central-Hotel
Fromme, C. H., Hr. Hoteldir., Königswinter Eden-Hotel

Lernt Sprachen in der „Berlitz School“
Gegr. 1878
Sprachlehrinstitut Uebersetzungen
Rheinstrasse 32
Geöffnet von 8-22 Uhr Tel. 26593

*Füllinghaus, E., Hr. Fabr., Voerde Goldenes Ross
*Funck, A., Frl., Hannover, Vier Jahreszeit.
*Funke, A., Hr. m. Fr., Eveking Evang. Hospiz II

G.

*Glauner, W., Hr. Fabrikdir., Mannheim Schwarzer Bock
*Gleissner, A., Hr., Zeulenroda, Grün. Wald
*Gölche, R., Hr., Nettelnburg b. Hamburg Central-Hotel
*Gross, A., Frl., Thiedberg, Hotel Imperial
*Grosse, M., Hr. Reichsbahnoberinsp., Dresden Hotel Reichspost-Reichshof
Grundmann, R., Hr. Baurat m. Fr., Chemnitz Zwei Böcke
*Gruner, E., Hr., Berlin Grüner Wald

H.

*Habicht, A., Hr. Lehrer m. Fr., Giessen Evang. Hospiz II
*Hallgarten, H., Hr. Rechtsanw. m. Fr., Frankfurt Kaiserhof
*Hanner, H., Hr. m. Fr., Aachen, Hotel Berg
*Harth, H., Hr. Weinhändler, Mainz Rose
*Hartmann, C., Hr. Dr. chem. m. Fr., Baden-Baden Evang. Hospiz
Havelaar, A., Hr. Landger.-Vizepräs. Dr., Holland Eden-Hotel
Hawner, G., Fr., Haiger Pariser Hof
Hees, W., Hr. K. Markscheider, Gelsenkirchen Hotel Adler
Heiden, H., Hr., Frankfurt a. M. Brüsseler Hof
*Heinrichshofen, M., Fr. m. Sohn, Magdeburg Hotel Nassau
Heinze, A., Frl., Berlin, Privathotel Colonia
*Herrmanns, E., Hr., Gelsenkirchen, H. Berg
*Hertz, A., Hr., Aachen Grüner Wald
*Heuse, F., Hr., Münster i. W., Hotel Berg
*Heusser, E., Frl. Lehrerin, Eisenach Evang. Hospiz
*Heuze, W., Hr. Oberinsp., Berlin-Steglitz Englischer Hof
*Hilbringhaus, F., Hr. Fabr. m. Fr., Barmen Hotel Nassau
*Hiltermann, Th. M., Hr. Notar Dr., Hilversum Hotel Nassau
*Hingston, H., Hr. Rechtsanw., Croydon Rose
Hirschhahn, L., Hr., Nürnberg Domhotel
*Hodsoll, A., Hr. m. Fam., Goldaling Rose
*Hoepffner, K., Hr., Frankfurt a. M. Central-Hotel
*Hönemann, W., Hr., Berlin Rose
Hövel, R., Hr., Essen Schwarzer Bock
*Hoff, J., Hr., Weissenburg Taunus-Hotel
Hoffmann, C., Hr., Mettmann Evang. Hospiz II
*Hoffs, F., Hr., Bocholt, Zur Stadt Biebrich
*Hofmann, M., Hr., Dresden Kaiserbad
Hofmann, O., Hr., Mainz Domhotel
*Holz, J., Frl., Wischheim Central-Hotel
*Hopf, L., Frl., Bern Goldener Brunnen
Hornich, S., Fr., Düsseldorf Kölnischer Hof
*Hort, J., Hr., London Hotel Reichspost-Reichshof
*Horten, C., Hr., Brügge Hotel Berg
Huber, B., Fr., München Kölnischer Hof
*Hunze, A., Frl., Berlin Central-Hotel

I.

*Ikle, E., Fr., Köln Hotel Nassau

J.

*Jacobi, H., Fr., Dortmund Englischer Hof
*Jaeger, H., Hr. Reg.-Rat Dr., Essen Hansa-Hotel
*Jahn, J., Hr. Gewerbeoberlehrer m. Fr., Wilhelmsburg Evang. Hospiz II
*Jancke, F., Hr., Duisburg Englischer Hof
*Jansen, J., Hr., Rotterdam Grüner Wald
*Janssen, K., Hr., Köln Schwarzer Bock
Joch, E., Hr. Lehrer m. Fr., Bad Soden Evang. Hospiz
Jörgens, M., Frl., Ibbenbüren Schwarzer Bock
Junk, A., Frl., Oldenburg Hotel National

K.

*Kahn, J., Fr., Hamburg Schwarzer Bock
Kaiser, J., Hr. Fabr., Villingen Sanatorium Dr. Arnold
*Kalb, R., Frl., Bad Tölz Schwarzer Bock
Kaps, R., Hr. Hotelier m. Fr., Bremen Schwarzer Bock
Kaufmann, F., Hr. Rechtsanwalt Dr. m. Fr., Mannheim Kölnischer Hof
*Keller, J., Hr., Köln Taunus-Hotel
*Kellner, F., Hr., Leipzig Grüner Wald
Kennedy, N., Fr., Westown Kill Pugenstechers Augenklinik
Kessel, G., Fr. m. Sohn, Walldorf Kneippsche Kuranstalt u. Erholungsheim
Kiewe, A., Hr. m. Fr., Frankfurt a. M., Brüsseler Hof
Kirchstein, M., Hr. Archivar m. Fr., Essen Pension Hoepffner
Klein, H., Hr., Berlin Hotel Cordan
*Kleinhaus, E., Hr. m. Fr., Buffalo Hotel Nassau
*Klose, E., Fr. Dr. m. Begl., Gelsenkirchen Vier Jahreszeiten
*Knoop, W., Hr., Berlin-Lichtenfels Central-Hotel
*Koch, F., Hr. San.-Rat Dr. m. Fr., Bremen Schwarzer Bock
*Kochs, M., Fr., Essen Bellevue
*Kopper, A., Frl. Lehrerin, Eisenach Evang. Hospiz
Koppert, E., Fr., Oberhochstadt Hospiz z. hl. Geist
*Krämer, F., Hr., Pirmasens Grüner Wald
Krebs, C., Fr. m. Sohn u. Tocht., Merion Wiesenstr. 14
Kres, E., Frl., Kirberg Würzburger Hof
Kuck, L., Hr., Eschweiler Römerbad
*Kühne, W., Hr. Dir., Bremen Palast-Hotel
*Kurz, E., Hr. m. Fam., Künzelsau Evang. Hospiz
*Kurz, R., Hr. m. Begl., Homburg Evang. Hospiz
*Küssmang, E., Fr., Frankfurt Ev. Hospiz
*Kupfrian, F., Hr. Bürgermeister, Dillenburg Evang. Hospiz

L.

*Landau, S., Fr., Warschau Central-Hotel
*Laske, A., Hr. m. Fr., Berlin Hotel Nassau
van Leeuwen-Boomkamp, P., Hr. m. Begl., Amsterdam Hotel Nassau
Leiberich, H., Hr. Dir. m. Fr., Arnheim Eden-Hotel
*Lentz, H., Hr., Bremen Schwarzer Bock
Lewenstein, F., Frl., Duisburg Engl. Hof
Lisser, E., Fr., Hamburg Fürstenhof
*Liste, H., Fr., Giessen Hansa-Hotel
*Lock, M., Frl., Hamburg Grüner Wald
*Ludwig, G., Hr. Bahnhofsinsp. m. Fam., Nidda Friedrichstr. 31

M.

Marburg, F., Hr. Ing. m. Fr., Neu York Pension Rössler
Matheis, H., Hr. Fabr. m. Fr., Eisenberg Goldenes Kreuz
Maxeiner, Th., Hr. Studienrat a. D., Prof. Dr. m. Fr., Bad Ems Evang. Hospiz
*Menges, F., Hr., Mannheim Grüner Wald
*Meyer, C. A., Hr., Berlin Rose
*Meyer, Chr., Hr., Bremen Grüner Wald
*Mihm, J., Hr., Heilbronn Grüner Wald
Molle, J., Hr. m. Fr., Steglitz, Hotel Cordan
*Momm, O., Hr. m. Fr., Frankfurt a. M. Hotel Berg
*Morey, L., Hr. m. Fr., Urbana Quisisana
*Mornawe, J., Hr., Brügge Hotel Berg
Mourany, J., Hr., Brügge Hotel Berg
Mührberg, E., Fr., Ahlbeck, Kölnischer Hof
Müller, A., Frl., Neuenahr Eden-Hotel
*Müller, A., Hr. m. Fr., Heidelberg Grüner Wald
Müller, M., Hr., Barmen Kneippsche Kuranstalt u. Erholungsheim
Münz, F., Hr., Jüterbog Zum Landsberg

N.

*Naussapper, M., Hr. Ing., Berlin H. Berg
Neeb, H., Hr. Bergverwalter, Weilburg Pension Hoepffner
*Nelsper, W., Hr., Castellaune, Hotel Berg
*Nestler, A., Hr. m. Begl., Lahr i. B. Taunus-Hotel
*Neubauer, K., Hr. Hotelier m. Fr., Karlsbad Hotel Nassau
*Neuhet, Ph., Hr. Fabr., Pirmasens Grüner Wald
*Neumann, J., Hr., Hersfeld, Central-Hotel
Neveling, K., Hr., Köln-Mülheim Zum Römer
Niepmann, J., Kind, Wadern Schwarzer Bock
*Noack, E., Hr., Dortmund, Schwarz. Bock
*Nonnen, B., Hr. Architekt, Duisburg Brüsseler Hof

O.

*Oetker, R., Hr. m. Fr., Krefeld, H. Nassau
*Oppenheim, Erich u. Ernst, 2 Hrn., Frankfurt a. M. Kaiserhof
*Oppenheim, P., Hr., Frankfurt a. M. Kaiserhof
*Orth, G., Frl., Jugenheim Hotel Imperial

P.

*Perlberger, M. u. G., 2 Frl., Krakau Hotel Berg
Peters, M., Fr. Studienrätin Dr., Berlin Goldener Brunnen
Pfeiffer, R., Hr. Oberbaurat, Dresden Römerbad
*Philippi, J., Hr., Offenbach Grüner Wald
*Philipps, H., Hr., München, Englischer Hof
*Piehler, H., Hr. Hotelier m. Fr., St. Gilgen Taunus-Hotel

R.

*Rau, A., Hr. Regierungsrat, Stuttgart Hotel Berg
*Reeps, R., Hr. Hotelier m. Fr., Bremen Schwarzer Bock
*Rehder, O., Hr. Ing. m. Fr., Zürich Hotel Nassau
Rehfuss, Chr., Hr., Siegen Schulberg 7
Reid, L., Hr. m. Fr., Eeastbourne Hotel Oranien
*Reitter, J., Hr. Hotelier m. Fr., Salzburg Grüner Wald
*Rembold, C., Hr. Dir., Heilbronn Palast-Hotel
von Rhein, O., Hr. Reg.-Rat, Bagenz Domhotel
Rheinberger, E., R. u. Kl., 3 Kinder m. Kinderschwester, Pirmasens Kaiser-Friedrich-Ring 77 I
*Ricard, P., Fr., Hamburg Schwarzer Bock
*Richter, E., Hr. Rektor m. Fr., Altenburg Hotel Cordan
*Ringelmann, R., Hr., München, Metropole
*Rittmann, J., Hr., Berlin Grüner Wald
*Ritzel, L., Frl., Mainz Würzburger Hof
*Rodewald, F., Hr., Barmen Grüner Wald
*Rögl, M., Hr. Ob.-Reg.-Rat, Berlin Kaiserbad
*Röhlein, W., Hr., Hildburghausen Hotel Berg
*Rösner, H., Frl., Frankfurt a. M., Rheingauer Hof
*Rondolf, L., Frl. Dr. phil., Frankfurt Schwarzer Bock
*Rosenberg, A., Hr. m. Fr., Berlin Hotel Nassau
*Rosenblatt, S., Hr. m. Fr., Wien Hotel Cordan
*Roth, A., Fr., Giessen Hansa-Hotel
*Rothschild, S., Hr. Lehrer Dr., Frankfurt a. M., Pension Imperial
*Royers, A., Hr., London Kaiserhof

S.

Sachs, H., Fr., Berlin Kaiserbad
*Sachs, E., Hr., Luzern Viktoria-Hotel
*Seale, C., Hr., Haag Hotel Reichspost-Reichshof
von Schaetzel R., Hr. Landg.-Rat a. D., Bonn Pension Fürstenhof
*Scheerer, P., Hr. m. Fr., Neu York Hotel Nassau
*Scheuplein, A., Hr. Landesbaurat m. Fr., München Palast-Hotel
Scheur-Zedwitz, M., Fr., Bonn Englischer Hof
Schievenbusch, M., Fr. m. Begl., Köln Neubauer
*Schilling, K., Hr., Pirmasens Grüner Wald
*Schlömer, L., Hr., Köln Central-Hotel
*Schmidt, Fr., Heidelberg Hansa-Hotel
*Schmitz, F., Hr. m. Fr., Mülhofer Hotel Dahlmann
*Schmitz, H., Frl., Weiberswirl Central-Hotel
*Schneider, K., Hr. m. Fr., Langen Taunus-Hotel
*Schneider, J., Hr. Prof. Dr. m. Fr., Hotel Cordan
Schrader, J., Hr. Ing., Köln-Nippes Schützenhof
*Schram, H., Hr. m. Fr., Stuttgart Fürstenhof
*Schüler, H., Hr. Intendant Dr., Köln, Vier Jahreszeiten
Schultz, B., Frl., Haag Villa Rupprecht
Schulz, R., Hr. Forstmeister m. Fr., Schwarzer Bock
*Schulz, F., Hr., Melzen Grüner Wald
*Schulz, E., Hr. Dipl.-Ing. m. Fr., Hotel Cordan
*Schulz, E., Hr., Berlin Hotel Cordan
Schulze, P., Hr., Steglitz Hotel Berg
*Schwarz, J., Hr. Lehrer m. Fr., Hotel Reichspost-Reichshof
*Schwarzkopf, K., Hr. Geh. Regierungsrat, Kassel Hotel Nassau
Seckel, G. W., Hr., Luzern, Hotel Oranien
*Seelbach, Hr. Dir. Dr., Marienhausen Hotel Nassau
*Sember, J., Hr. Notar Dr., Hamburg Hotel Nassau
Sicherer, B., Hr., Aschaffenburg Palast-Hotel
*Siegler, A., Frl., Weissenfels a. d. S. Evang. Hospiz
Siegler, G., Hr., Hadamar Pension Fürstenhof
*Simons, Hr. Dr., Jülich Hansa-Hotel
*Sommer, W., Fr. m. Tocht., Trier Englischer Hof
*Spies, F., Hr., Düsseldorf, Evang. Hospiz
*Spaenger, O., Hr. Insp., Köln Hotel Reichspost-Reichshof
Springer, E., Fr., Friedrichroda Kölnischer Hof
*Stedman, J., Hr. m. Begl., London Hotel Nassau
Steinmüller, A., Fr. Kommerzienrat, Gummersbach Pension Fürstenhof
*Frhr. v. Stoltzenberg, W., Rechtsanw. Dr. jur. m. Frfr., Leipzig Pension Fürstenhof
Strassmann, A., Hr. Sanitätsrat Dr., Falkensee Continental
*Stuhlweissenburg, O., Hr. Dr. med. m. Fr., Bleicherode a. H. Metropole
Stupp, M., Fr., Dresden Goldener Brunnen
Strucksberg, B., Fr. Dr. med., Erkrath Neubauer
*Suchta, A., Hr., München Grüner Wald
*Synkariak, E., Hr., Wien Hotel Cordan

T.

*Teichgräber, M., Hr., Dresden Schwarzer Bock
*Titscher, E., Hr., Erfurt Evang. Hospiz
*Tückmantel, H., Hr. m. Fr., Solingen Palast-Hotel

U.

*Ullmann, R., Frl. m. Begl., Frankfurt a. M. Hansa-Hotel
*Ullmann, C., Hr. Kommerzienrat, Fürstenhof

V.

*Vogts, G., Hr., Köln Hansa-Hotel

W.

*Walther, P., Hr., Frankfurt Palast-Hotel
*Warnstedt, L., Frl., Magdeburg, Central-Hotel
*Weerls, A., Hr., Melzer Grüner Wald
*Weil, A., Hr., Frankfurt Grüner Wald
*Weinrielder, O., Hr. Hotelier m. Fr., Bad Ischl Grüner Wald
*Weissenrieder, L., Hr., Kensingen Hotel Reichspost-Reichshof
Werner, F., Frl., Erfurt, Dotzheimer Str.
*Werner, R., Fr., Heidelberg, Englischer Hof
*Westphal, H., Hr., Frankfurt a. M. Rheingauer Hof
*Wetteland, O., Hr. Richter, Stavanger Palast-Hotel
*Weyl, H., Hr. m. 3 Söhnen u. 2 Töchtern, Bocholt Grüner Wald
*Wieserhube, H., Hr., Berlin, Viktoria-Hotel
*Wilke, M., Hr. Dipl.-Kfm. m. Fr., Leipzig Pension Fürstenhof
Winter, M., Hr., Gelsenkirchen Engl. Hof
*Wirtz, R., Hr. Fabr., Milspe, Schwarzer Bock
Wittig, R., Hr. m. Fr., Rudolstadt Goldener Brunnen
*Wolf, R., Hr. Studienrat m. Fr., Barbarossa-Hotel Reichspost-Reichshof
Wolfenstein, Cl., Frl., Berlin-Dahlem Hotel Cordan
Wolfenstein, J., Fr. Prof., Berlin-Dahlem Hotel Cordan
*Woll, Ph., Hr., Darmstadt Grüner Wald
*Wortkötter, H., Hr., Düsseldorf Schwalbacher Str. 49
*Würzburger, J., Hr. m. Fr., Baltimore Palast-Hotel

Z.

*Zaage, W., Hr., Hamburg Central-Hotel
*Zander, A., Hr., Diez Hansa-Hotel
*Ziessauf, G., Fr. m. Begl., Graz Evang. Hospiz II

Verantwortlicher Schriftleiter: W. Müller, Wiesbaden. — Druck von Carl Ritter, G. m. b. H., Wiesbaden. — Verlag der Stadtverwaltung.