



GUSTAV TOELLE

PAPIERFABRIK WILDENFELS (Post Fährbrücke i. Sa.)

liefert als Spezialität

Rotations- und Formatdruckpapiere
satiniert und maschinenglatt

Feine holzhaltige Illustrationsdruckpapiere
(Autotypiepapiere)

Tiefdruckpapiere

Offsetdruck- u. Dünndruckpapiere, farbige Prospektpapiere,
Karton- u. Konzeptpapiere, Tapetenpapiere,
Streichpapiere

Eigene Holzstofffabriken, 5 Paplermaschinen

Tägliche Erzeugung: zirka 75 000 Kilogramm

Telegramme: Toelle Papierfabrik, Schneeberg-Neustädtel

Fernsprecher: Amt Schneeberg-Neustädtel 35, Amt Hartenstein 29 und Amt Wildenfels 187

NASSAUISCHE LANDESBANK NASSAUISCHE SPARKASSE

G e g r ü n d e t 1840

M Ü N D E L S I C H E R

G e g r ü n d e t 1840

Fernsprech-Sammelnummer 594 71 - Telegramm-Adresse: Landesbank Wiesbaden - Reichsbankgirokonto Wiesbaden
Postscheckkonto: Frankfurt a. Main Nr. 600, Köln a. Rhein Nr. 496 38

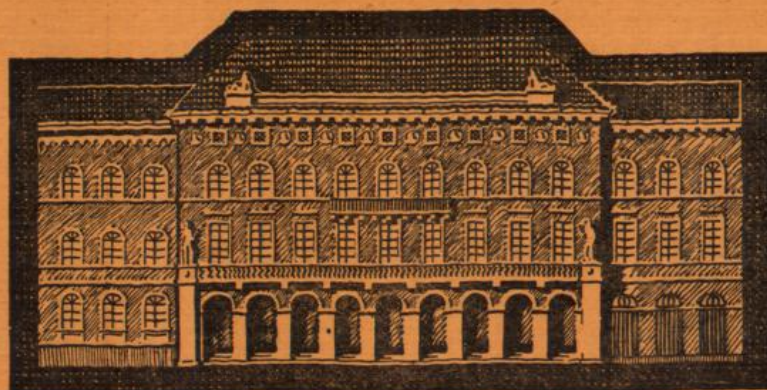

Unter voller
Garantie des
Bezirksver-
bandes des
Reg. - Bez.
Wiesbaden.

Unter voller
Garantie des
Bezirksver-
bandes des
Reg. - Bez.
Wiesbaden.

Hauptgeschäft: Wiesbaden, Rheinstraße 42-44
Zweigstelle: Wiesbaden, Bismarckring 19

Hauptfiliale: Frankfurt am Main, Zeil 127
Geschäftsstelle: Wiesbaden-Biebrich, Rathausstr. 56

Außerdem 39 Filialen und 250 Sammelstellen an allen größeren Orten des Regierungsbezirks Wiesbaden.

Heffen-Nassauische Lebensversicherungsanstalt Nassauische Landesversicherungsbank

Öffentlich-rechtliche Versicherungsanstalten des Bez. Verb. des Reg.-Bez. Wiesbaden
und unter dessen unbeschränkter Haftung.

Direktion: Wiesbaden, Bierstadter Straße 1

Telefon 26169 und 26170

Gemeinnütziger Betrieb sämtl. Versicherungszweige

Niedrige Beiträge / Günstige Bedingungen

Denkbar größte Sicherheit

Auskunft durch die **Direktion** sowie durch die **Nassauische Landesbank** und deren Stellen,
ferner durch die

Hauptgeschäftsstelle Wiesbaden, Adolfsstraße 16 — Telefon 22651.

Behörden, Schulen, Kirchen, öffentl. Einrichtungen

Vereine / Verbände / Presse Handels- und Genossenschaftsregister

Inhalt:

Erster Abschnitt:

	Seite
Städtische Behörden	5
Behörden, Schulen, Kirchen, öffentl. Einrichtungen Vereine etc. der seit 1926 eingemeindeten Stadtteile befinden sich unter den betreffenden Stadtteilen im Teil I.	
Bildungswesen, Kunst u. Wissenschaft	12
Kirchliche Einrichtungen	16
Berufs- u. Ständeververtretungen	20
Gesundheitswesen, Wohltätige Einrichtungen	24
Vereine	32
Zeitungen und Zeitschriften	35

Zweiter Abschnitt:

Reichsbehörden	36
Staatsbehörden	39
Kommunalländische Behörden	42
Konsulate	43

Dritter Abschnitt:

Handelsregister und Genossenschaftsregister	44
---	----

Vierter Abschnitt:

Anhang

Allgemein Wissenswertes, Statistisches

Wiesbadener Straßenbahn	63
Wichtige Verkehrsbestimmungen	64
Kennzeichen der Kraftfahrzeuge	65
Tarif für Schornsteinfeger	68
Statistisches	69
Auszug aus dem Posttarif	70
Auszug aus den Eisenbahntarifen	73
Dienststunden der Apotheker	76
Feuermelder	1. Rückseite III. Teilkarton.

Sachregister:

	Seite		Seite		Seite
Abendmahlfeiern, Gottesdienste	17	Allgem. Ortskrankenkasse	28	Arbeitsgericht, Preuß.	42
Adolfstiftung	29	Allgem. Schulverwaltung	7 u. 10	Augenheilanstalt	27 u. 29
Ältesten-Ausschuß	9	Allgem. Verwaltung d. Magistrats 5 u. 10		Ausschuß f. d. Jugendamt	8
Ärzte	24	Allgem. Verwaltung d. Museums	11	Ausschuß f. Schul- u. Kulturfragen	9
Ärztelammer d. Prov. Hess.-Nass.	20	Altertumsmuseum	11	Ausschüsse d. Stadtverordn. Verf.	9
Ärzteverein (f. Verein der Ärzte). 20 u. 33		Altisraelitische Kultusgemeinde	20	Auszug a. d. Eisenbahntarifen	73
Ärzteverzeichnis	24	Alt-katholischer Frauenverein	31	Auszug a. d. Posttarif	70
Ärztinnen	26	Alt-katholische Kirchengemeinde	19		
Ärztl. Ehrengericht für die Provinz Hessen-Nassau	20	Antliche Verkaufsstellen für Post- wertzeichen	36	Badeeinrichtungen, Städt.	11
Ältesten-Erich-Heim	27	Amtsanwaltschaft	41	Bäder-Verwaltung	11
Allgem. Ausschuß	9	Amtsblätter, Zeitungen, Zeitschrift	35	Bahnbetriebswert	38
Allgemeine Baudeputation	7	Amtsgericht	41	Bahnbetriebswagenverf.	38
Allgem. Betriebskrankenk. d. Be- triebsverb. d. Reg. Bez. Wiesb.	28	Amtsbehandlungen (Kirchliche)	17	Bahnhöfe von Wiesbaden	38
Allgem. deutsche Tertiärenzeitung	36	Anstaltsgemeinde Paulinenstiftung	17	Bahnmeistereien	38
Allgem. deutscher Jagdschutzverein	34	Anthroposoph. Ges. Ortsgr. Wiesb.	15	Baptisten-Gemeinde	20
Allg. evg. protest. Missionsverein	31	Apostolische Gemeinde (lath.)	20	Barmenia	28
Allgem. Fürsorge	10	Apotheken, Dienststunden der	76	Barmer Erschließung	28
Allgem. Kranken- u. Sterbekasse d. Metallarbeiter	28	Apothekerkammer der Prov. Hessen- Nassau	21	Barmherzige Brüder	29
Allgem. Krankenverein	28	Arbeitsamt	11	Bau-Dezernat	10
Allgem. Kranken-Verf. N. G. Köln	28	Arbeitsgemeinschaft d. Ersatz-Str. Kassen	28	Baupolizei	10
				Beamten-Prüfungskommission	6
				Beeidigte Bücherrevisoren	42

	Seite
Beeidigte Sachverständige	42
Beirat geg. d. Verunstaltg. d. Stadt Wiesbaden	7
Bergkirche	16
Berufsgenossenschaften	21
Berufsranken-Kasse d. Angestellt. zu Berlin	28
Berufsranken-Kasse d. Gewerksch. Bundes d. Angestellt. (G. d. A.)	28
Berufsranken-Kasse d. Verb. der weibl. Handels- u. Büroangest.	28
Berufs- u. Standesvertretungen	20
Berufsschuldeputation	7
Besatzungsamt	10
Betriebsdienst	5
Betriebskrankenkasse d. Maschinenfabrik Wiesbaden	28
Bezirksausschuß f. d. Reg. Bez. Wiesbaden	39
Bezirksvorsteher	11
Bibelstunden	17
Bibliothek (f. Nass. Landesbibl.) 11 u. 15	15
Bildungsweisen, Kunst, Wissenschaft	12
Blinde nanstalt	29
Botenamt	10
Bücherstube bei St. Bonifatius	15
Büro d. städt. Körperschaften	28

Cäcilienverein	33
Caritasverband f. die Stadt Wiesb.	28
Caroline-Cabine-Stift	29
Chem. Laboratorium Fresenius	14
Christl. Gemeinschaft Wiesbaden 20 u. 31	31
Christl. Hospiz II.	29
Christl. Verein junger Männer	31
Club von Wiesbaden, Renn- und Sportverein	34
Consulate (f. Konsulate)	43

Damenheim-Kreidestift f. Kreidestift Damenheim	16
Dekanat Wiesbaden Stadt	16
Denkmal f. Teil III.	5
Deputationen des Magistrats	7
Deputation d. Wasser- u. Lichtwerke	7
Deputation f. Landwirtschaft, Weinberge u. Forsten	7
Deputation f. Wissenschaft u. Kunst	8
Deutsche Friedensgesellschaft	30
Deutsche Ges. f. inn. Mediz. e. V.	15
Deutsche Lutherstiftung	31
Deutsche Gesellschaft f. Kaufmanns-erholungsheime	30
Deutsche Krankenvers. A. G.	28
Deutsche Reichsbahn-Gesellschaft	38
Deutsche Reichspost	36
Deutscher Begräbnis- u. Lebensvers. Verein A. G. Deutscher Herold	28
Deutschnationale Kranken- u. Begräbniskasse	28
Diatonenheim f. männl. Krankenpflege	29 u. 31
Diatonissen des Martha-Maria-Vereins	29
Diatonissen-Mutterhaus Paulinenstiftung	27 u. 29
Dienststellen, Städt.	10
Dienststunden d. Apotheken	76
Domänen-Rentamt	39
Dreifaltigkeitskirche	19

Ehrenbürger (Neben d. Haupttitel)	40
Eichamt, Preussisches	65
Einbahnstraßen	40
Einwohnermeldeamt	38
Eisenbahn-Betriebsamt	38
Eisenbahn-Maschinenamt	73
Eisenbahntarif	38
Eisenbahn-Verkehrsamt	27 u. 29
Elisabethen-Heilanstalt	20
English Church	16
Evangel. Landesbischof, Der	29
Evangel. Erziehungsheim auf dem Geisberg	16
Evangelische Kirche	16
Evangel. Landesjugendrat	16
Evangel. Landeskirchenamt	16
Evangel. Landeskirchenkasse	16
Evangel. Landeskirchenregierung	17
Evangel. Landeswohlfahrtsdienst	20 u. 31
Evangel. luth. Dreieinigkeitsgem.	20
Evangel. luth. Gemeinde	29 u. 31
Evangel. Mädchenhilfe	31
Evangel. Marienhaus	29
Evangel. Vereinshaus u. Hospiz	17 u. 29
Evangel. Verpflegungszentr. G. V.	17 u. 31
Evangel. Wohlfahrtsdienst d. Gesamtkirchengemeinde Wiesb.	17 u. 31

Fachärzte	26
Fach- und Berufsschulen, Städt.	13
Fach-, Standes- und wirtschaftliche Vereine	32
Fahrordnung	66
Feldgericht	6 u. 10
Feldpolizeiamt	10
Ferienheime für Handel und Industrie	30
Fernsprech-, Auskunfts- und Anmeldestelle	37
Feuerwehr u. Sanitätswache	10
Finanzamt	37
Finanzdeputation	9
Finanzdienst	9
Finanzverwaltung	9 u. 12
Forsterei Jagdnerie	41
Forschungsinstitut für Bäderekunde und Stoffwechsel	11
Frauenklub	29
Frauenschulen, Städt.	12 u. 13
Frauenvereine (f. religiöse Vereine)	31
Freie, von der Landeskirche unabhängige Religionsgemeinschaften	20
Freimaurerlogen f. Logen	34
Freireligiöse Gemeinde	20
Friedhofsverwaltung	10
Fuhrpart	10

Gärtner-Krankenkasse Hamburg	28
Gartenverwaltung	10
Gedebag, Priv. Krankenvers.	28
Geistliche Musik (f. Kirchenmusik)	18
Gemälde-Sammlung	11 u. 15
Gemeindehäuser, evangel.	18
Gemeindestatut der evang. Kirchengemeinden	17
Gemeinnützige Vereine f. Wohltätige Einrichtungen	29
Genossenschaftsregister	61
Gepäckabfertigung	38
Gerichtsgefängnis	41
Gerichtskasse	41
Germanische Glaubensgemeinde	20

Gesangvereine	33
Gesellige Vereine	33
Gesundheitskommission	8
Gesundheitspflege	8 u. 11
Gesundheitswesen, Wohltätige Einrichtungen	24
Gewerbeaufsichtsamt	39
Gewerbsteuer-Ausschuß	9
Gewerbliche Berufsschule	11 u. 13
Gewerbliche Pflichtfortbildungsschule	13
Gewerblich-technische Bücherei	15
Gewerkschaftsbund der Angestellten	32
Gottesdienste, Abendmahlsfeiern	17
Grundbesitz-Verwaltung, Vermessungsamt	10
Güterabfertigung	38
Gymnasien	12

Handelskammer	21
Handelsregister	44
Handelschulen (f. städt. Handelslehranstalten)	13
Handwerker- u. Kunstgewerbechule, Städt.	11 u. 13
Handwerkskammer	21
Hauptzollamt	37
Haushaltungs- und Gewerbechule A. Elbers	14
Haushaltungsschule und hauswirtschaftl. Berufsschule	11 u. 13
Heilanstalten	27
Heilsarmee	20
Hessen-Nassauische Landwirtschaftl. Berufsgenossenschaft	6
Hessen-Nass. Lebensversicherungsanstalt	42
Hochbauamt	10 u. 40
Hoch- u. Tiefbau-Deputation	7
Hofrat Fabers höhere Knabenschule	12
Höhere Privatlehranstalten	12
Höhere Schulen	10 u. 12
Homöopathische Ärzte	26
Hospize	18
Hospiz z. hl. Geist	29
Hoteliers- u. Gastwirte-Innungs-krantenkasse	28
Humanistisches Gymnasium	12
Hundezwinger-Steuerkommission	9

Industrie- u. Handelskammer	21
Innungen	23
Innungskrankenkasse d. Tüncher usw.	28
Innungskrankentassenverband	28
Innungsweisen	6
Institute	14
Institut Schrank	14
Institut St. Maria der Englischen Fräuleins	12
Institut Worbs	14
Israelitische Kultusgemeinden	20
Israelitischer Sterbeverein	28
Israelitischer Unterstützungsverein	29
Jugendamt, Ausschuß	8
Zustizbehörden	41

Kammer-Vertrags-Kommission	20
Kämmerei	9 u. 12
Kaiser-Wilhelm-Spende	29
Kammer f. Handelsachen	41

Seite

33	Kanalbauamt	Seite 10
33	Katasteramt I	40
8	Katasteramt II	40
1.11	Katholische Kirche	18
24	Kath. Fürsorgeverein Johannisstift	29
39	Kath. Kirchenkasse	19
9	Kath. Mädchenschutzverein	29
1.13	Kath. Waisenhaus	29
13	Kaufm. Berufsschule	13
13	Kaufm. Privatschule	14
15	Kehrbezirke	68
32	Kennzeichen der Kraftfahrzeuge	65
17	Kirchenbücher	17
10	Kirchengemeinden	16
38	Kirchenmusik	18
12	Kirchliche Armenpflege	17
	Kirchliche Einrichtungen	16
	Kirchliche Gemeindeblätter	18
	Kirchliche Krankenpflege	17
21	Kirchliche Vereine f. Wohltätige Einrichtungen	29
44	Kleingarten-Schiedsgericht	6
13	Kommission für Grundstücksangelegenheiten und Hauszinssteuerhypotheken	9
1.13	Kommission f. Herausgabe d. Wiesbadener Volksbücher	15
21	Kommission z. Prüfung d. Fürsorgemaßnahm., Arbeitslosenfrag. usw.	9
37	Kommissionen des Magistrats	6
14	Kommunalbehörden	1
1.13	Kommunalständische Behörden	42
27	Konfirmationsstunden	17
20	Konservatorien	14
6	Konsulate	43
42	Krankenhaus, Städt. 11 u. 27	
1.40	Krankenhaus-Deputation	8
7	Krankentassen	28
12	Krankenkasse des Verb. Kathol. Kaufm. Vereinig. Deutschlands	28
12	Kranken- u. Sterbekassen	28
1.12	Kreidel-Stift, Damenheim	29
26	Kreisärzte	40
18	Kreis- u. Forstkasse, Staatliche	40
29	Kreisverein v. Roten Kreuz	29
28	Kriminalinspektion	40
12	Kulturamt	39
9	Kulturbauamt	39
	Kunstgewerbeschule	13
21	Kunst- u. wissenschaftliche Vereine f. Wissenschaftl. und Bildungsanstalten	15
23	Kur- u. Bäder-Deputation	8
28	Kur- u. Bäderverwaltung	11
28	Kurverwaltung	8
6	Kur- u. Fremdenliste (f. Wiesbad. Badeblatt)	36
14		
14		
12	Landesauschuß f. Religionsunterricht	16
14	Landesbank, Nass. 42	
20	Landesbauamt	42
28	Landesdirektion	42
29	Landesversicherungsanstalt	42
8	Landesversicherungsbank, Nass. 42	
41	Landeskirchenkasse, Ev. 16	
	Landeskirchliche Behörden	16
	Landesmuseum Nass. Altertümer	15
20	Landgericht	41
1.12	Landsmannschaftliche u. Student. Vereine	34
29	Landwirtschaftliche Schule und Beratungsstelle Hof Geisberg	14
41		

Seite

Landwirtsch. chem. Versuchsst. 14 u. 15	
Landwirtschaftskammer f. d. Reg.	
Bezirk Wiesbaden	23
Lebensmittelversorgung	7 u. 10
Lehranstalten	12 u. 14
Lehrlingsheim z. d. Bergen	29
Leibesübungen, Sport u. Jugen-	
pflege	8
Leihamt, Kreditkasse	8
Literarische Ges. Wiesbaden E. V. 15	
Lögen	34
Luisenstift	29
Lutherkirche	16
Lyzeen	12

Mädchenhilfe, Evangel. 29	
Magistrat	5
Magistratsbüro	10
Maria-Hilf-Pfarrkirche	19
Marienhaus, Kathol. 29	
Marktkirche	16
Marktwirtschaft	10
Maschinenbauamt u. Straßenbahn-	
amt	10
Maschinentechnische Deputation ..	7
Meteorologische Station	15
Methodistengemeinde	20
Mieteinigungsamt	6 u. 10
Mietfächer	6
Mietzeitung f. Wiesbaden usw. 36	
Mietwohnungen, Städt. Verwaltg. 10	
Missionsvereine (f. Wohltätige Ein-	
richtungen)	29
Mittelrhein. Ges. z. Pflege alter u. neuer Kunst, E. V. 15	
Mittelrhein. Studienges. f. Klimatologie u. Balneologie, E. V. 15	
Mittelschulen, Städt. 12	
Museum, Allg. Verwaltung	11
Museum, Naturhistorisches	11
Musikvereine	34

Nass. Genossenschaftsblätter	36
Nass. Krüppelfürsorge	29
Nass. Land, Amtsblatt	35
Nass. Landesbank	42
Nass. Landesbibliothek	11 u. 15
Nass. Landesversicherungsbank ..	42
Nass. Schulzeitung	35
Nass. Sparkasse	42
Nass. Heilstättenverein f. Lungentränke	29
Nass. Kunstverein, Wiesb. Ges. f. bildende Kunst	15
Nass. Verein f. Naturkunde E. V. 15	
Naturhistorisches Museum 11 u. 15	
Neuapostolische Gemeinde	20
Neue Wiesbadener Zeitung	35
Notare (f. Justizbehörden)	41

Oberförstereien	41
Oberförsterei Chauffeehaus	41
Obergerichtsvollzieher	41
Oberlyzeum	12
Oberrealschule, Städt. 12	
Oberversicherungsamt	39
Öffentliche Heilanstalten	27
Ortsauschuß f. Jugenpflege .. 8 u. 11	
Ortskrankenkasse, Allgem. 28	

Seite

Paulinenstiftung (f. Diakonissen-Mutterhaus)	27 u. 29
Paulinenstift, Anstalts-gemeinde ..	17
Pensionszahlungen (f. Versorgungsamt)	38
Personalaschuss	9
Personaldeputation	5
Pflege von Wissenschaft u. Kunst 8 u. 11	
Pflichtfortbildungsschulen	13
Philologenverein Wiesbaden	18
Politische Vereine	34
Polizei-Gefängnis	40
Polizei-Reviere	40
Polizei-Verwaltung	40
Postämter	36
Posttarif	70
Preuß. Reg. z. Wiesbaden	39
Preuß. Arbeitsgericht	42
Preuß. Eichamt	40
Preuß. Hochbauamt	40
Preuß. Katasteramt I	40
Preuß. Katasteramt II	40
Private Heilanstalten	28
Privatlehranstalten (siehe Lehranstalten)	12 u. 14
Privat-Mädchenschulen	13 u. 14

Realgymnasium, Staatl. 12	
Realgymnasium, Städt. 12	
Rechnungsprüfungsamt	12
Rechtsanwälte	41
Rechtsauskunftsstelle	17
Rechtsstelle	10
Regierungs-Amtsblatt, Redaktion ..	39
Regierungsbehörden	39
Regierungs-Hauptkasse	39
Regierungs-Präsidium	39
Reichsbankstelle	38
Reichsbehörden	36
Reichspost	36
Reichsvermögensamt	37
Religiöse Vereine (f. Wohltätige Einrichtungen)	29
Rheinische Volkszeitung	35
Ringkirche	16
Russische (Griech. Kath. Orthodoxe) St. Elisabethenkirche	20

Sanitätswache	10
St. Bonifatius-Pfarrkirche	18
St. Elisabeth-Kirche	19
St. Elisabethen-Verein	31
St. Josef-Hospital	27 u. 30
Schiedsamt	6 u. 10
Schiedsamts-Bezirke (f. a. Teil II) ..	6
Schiedsmänner	6
Schlachthof-Deputation	7
Schlachthof-Verwaltung	10
Schlichtungssachen	6 u. 40
Schreibers Konservatorium für Musik	14
Schützen u. Jagdvereine	34
Schulärzte	8
Schulauschuß f. d. höheren Schulen ..	7
Schuldeputation	7
Schulen	12
Schulen, höhere	10 u. 12
Schulen, Mittel	10
Schulen, Volks	10
Schulgelberlaßkommission f. Mittelschulen	8

	Seite
Schulverwaltung	7 u. 10
Schulsaftkinnf.	8 u. 10
Schweiberrheim „Friedensau“ ...	29
Schweiberrverband d. Vaterl.	29
Frauenvereins	29
Selbfthilfe Krankenverf. f. d. Mittel- ftand a. G.	28
Soziale Fürfprge	8 u. 11
Sozialpolitifche Deputation	8
Spangenbergfches Konfervatorium	14
Speifeanftalten	11
Sport- und Turnvereine	34
Sprach- und Stenographenvereine	34
Staatl. Gymnafium	12
Staatl. Realgymnafium	12
Staatl. Schlchtungsauffchuf	40
Staatsanwaltschaft	41
Staatsarchiv	15 u. 40
Staatsbehörden	39
Staatstheater	14
Stadtärzte	8 u. 11
Stadtarchiv	11
Stadtauffchuf	6 u. 10
Stadthauptkaffe	12
Stadtmiffion des Blaukreuzvereins	30
Stadterordneten-Verfammlg.	5
Stadtverwaltung	5
Städt. Alters- u. Rentnerheim	11
Städt. Behörden	5
Städt. Dienftstellen	10
Städt. Fach- und Berufsfchulen	13
Städt. Frauenfchulen	12 u. 13
Städt. Fürfprgeftelle f. Lungen- franke	30
Städt. Handelslehranftalt	13
Städt. Handwerker- und Kunst- gewerbefchule	11 u. 13
Städt. höhere Mädchenschule	12
Städt. Mittelfchulen	12
Städt. Krankenhaus	11 u. 27
Städt. Nachrichten	35
Städt. Oberrealfchule	12
Städt. Realgymnafium	12
Städt. Säuglingsmilchanftalt	30
Städt. Schwimmbadbetrieb	11
Städt. Studienanftalt und Lyzeum I	12
Städt. Volkfchulen	13
Ständige Auffchufse der Stadt- verordneten-Verfammlg.	9
Standesamt	10
Stationskaffe	38
Statiftifches	69
Statiftifches Amt	10
Stenographenvereine (f. Sprach- u. Stenographenverein)	34
Sterbefaffen	28
Steuerkaffe, Städt.	12
Steuerverwaltung, Städt.	12
Straßenbahnamt und Maschin- bauamt	10
Straßenbauamt	10
Straßenverzeichnis (f. Teil II)	
Studentifche Vereine (f. Lands- mannfchaftl. und Studentifche Vereine)	34
Stundungs- u. Erlafstommiffion	9

	Seite
Südweftdeutfehe Handwerker- u. Gewerbezeitung, vorm. Hefen- Naff. Handwerker- u. Gewerbe- blatt	35
Südweftdeutfehe Verficherungsan- ftalt	28
Talmud Tora Verein E. V.	15
Tarif f. Schornfteinfeger	68
Technifcher Auffchuf	9
Telegraphenamt	37
Telegraphen-Bauamt	37
Tiefbau-Deputation	7
Tierärzte	27
Tierschutzverein	30
Tierzuchtvereine	35
Turnvereine (f. Sport- und Turn- vereine)	34
Umlegungftommiffion zu Wies- baden	10
Vaterländifcher Frauenverein ...	30
Verband Vaterländifcher Frauen- vereine	30
Verband der Deutfchen Buchdrucker, Bezirksverein Wiesbaden	28
Vereine, Sonftige	35
Vereine, Verbände, Gefellfchaften	32
Verein d. Ärzte Wiesb. E. V. 20 u. 33	
Verein d. Künstler u. Kunstfreunde E. V.	15
Verein f. jüd. Gefch. u. Lit.	15
Verein f. d. Deutfchtum im Aus- land. Deutfch. Schulverein 15 u. 30	
Verein f. Kinderhort	30
Verein f. naff. Altertumskunde u. Gefchichtsfprchung	15
Verein f. Sommerpflege armer Kinder	30
Verein Naff. Land- u. Forftwirte	24
Vereinigung d. Krankentaffen	28
Vereinshäufel, Gemeindefhäufel	18
Verkehrsbüro	11
Verkehrsmittel in Wiesb.	63
Vermeffungsamt	10
Verfchiedene Vereine (f. Vereine, Sonftige)	35
Verfchönerungsverein	30
Verficherungsamt	6
Verficherungs- u. Gewerbeamt	10
Verficherungs-Kontrollftellen der Landes-Verf. Anft. Hef. Naff.	42
Verforgungsamt	38
Verforgungsgericht	39
Verforgungshaus f. alte Leute	30
Verwaltung f. Landwirtschaft, Weinberge u. Forften	10
Verwaltungs-Kommiffion für die Dampfwaftenmeifterei	6
Verwaltungsrat d. Ziffal-Anft. d. armen Dienftmägde Chrifti	30
Verwaltung der ftädtifchen Miet- wohnungen	10
Verwaltungsrat der Handwerker- und Kunstgewerbefchule	7

	Seite
Vietorfche Schule	14
Volkfbäder	11
Volkfbibliothef St. Bonifatius ..	15
Volkfbildungsamt	11
Volkfbildungsverein z. Wiesbaden ..	15
Volkfbühne E. V.	15 u. 30
Volkshochfchule	14 u. 15
Volkfchulen, Städt.	13
Volkftimme	35
Vollziehungsamt	12
Wahlauffchuf	9
Walderholungsftätten Wiesbaden ..	30
Warnungstafeln f. d. Fahrzeug- verkehr	64
Waffenmeifterei	42
Waffer- u. Lichtwerke	10
Wichtige Verkehrsbeftimmungen ..	64
Wiesbadener Vadeblatt	36
Wiesbadener Bürgerzeitung	35
Wiesbadener Fremdenblatt	35
Wiesbadener Hilfsverein	30
Wiesbadener Krippenverein	30
Wiesbadener Lokal-Sterbe-Ver- ficherungscaff	28
Wiesbadener Schule f. Körper- kultur	14
Wiesbadener Stadtbund f. Frauen- beftrebungen	30
Wiesbadener Stadtverband für Jugendfürfprge	29 u. 31
Wiesbadener Straßenbahn	63
Wiesbadener Tagblatt	35
Wiesbadener Verein v. Roten Kreuz	27 u. 30
Wiesbadener Volkshochfchule	14 u. 15
Wilhelmsheilanftalt	27 u. 38
Wirtfchaftsauffchuf	9
Wirtfchaftsdeputation	9
Wirtfchaftsdienst	9 u. 12
Wiffenfchaftliche- und Bildungs- anftalten u. wiffenfchaftl. Vereine ..	15
Wohlfahrtsamt	11
Wohlfahrtsbezirke	11
Wohlfahrtsdeputation	8
Wohltätige Einrichtungen, gemein- nützige u. religiöfe Vereine	21
Wohnung, Siedlung u. Verkehr ..	7 u. 10
Wohnungsamt	10
Wohnungskommiffion	6
Wohnungskommiffion, Kleine	7
Wohnungs- u. Befatzungsamt	10
Zahnärzte	27
Zahntechniker (f. Dentiften) Teil III.	
Zeitungen u. Zeitchriften	35
Zentralauffchuf f. Leibesübungen u. Jugendpflege	8 u. 11
Zentral-Kranken- u. Begräbniscaff ..	28
Zentral-Kranken- u. Sterbekaffe d. Fifcher ulw.	28
Zentral-Kranken- u. Sterbekaffe d. Fifcher ulw.	17
Zivilftandsregifter	35
Zuchtvereine (f. Tierzuchtvereine) ..	

Erster Abschnitt

I. Städtische Behörden.

(Bei Fernsprechverbindungen mit den einzelnen Dienststellen der Stadtverwaltung sind die Sammelnummern 59561 oder 59661 und bei Wiesbaden-Viebrich die Sammelnummer 61451 zu wählen. Von dem sich meldenden Stadtmant ist alsdann die Nummer des gewünschten Nebenschlusses zu verlangen.)

A. Magistrat.

1. Besoldete Mitglieder

Oberbürgermeister:

Travers, F. (Zimmer Nr. 21) F. Stadtmant 1.

Bürgermeister und Stadtkämmerer:

Schulte, M. (Zimmer Nr. 45) F. Stadtmant 3.

Beigeordnete:

Heß, G., Dr. jur. (Zimmer Nr. 57) F. Stadtmant 9.

Spieker, J., Dipl. Ing. (Zimmer Nr. 50) F. Stadtmant 11.

Stadträte:

Osterheld, W., Dr. phil. F. Stadtmant 17.
Sperling, R., Dr. jur. F. Stadtmant 15.
Höflein, G. F. Stadtmant 198 u. 248.
Jovy, R., Dr. jur. F. Stadtmant 13.

2. Unbesoldete Mitglieder

Stadträte:

Baumbach, O. F. 222 77.

Bed, W. F. 600 54.

Friton, O. F. 222 86.

Städlich, S. F. 266 56.

Greis, J. F. 262 90/91.

Herrmann, R.

Holl, Th. F. Stadtmant 81.

Kilian, J. F. 262 90/91

Maack, J. F. 255 27.

Oberndt, M.

Schubert, S. F. 262 90 u. 91.

Schwank, A. F. 276 47.

B. Stadtverordnetenversammlung.

(nach der Wahl vom 20. Mai 1928.)

Stadtverordnetenvorsteher:

Dengel, G. F. 287 09.

Stellvertreter:

Krüde, G. F. 264 11.

Schriftführer:

Bach, Th. F. 272 29.

Stellvertreter:

Beß, G. F. 615 82.

Büro: Rathaus, Zimmer 28 F. Stadtmant 29.

Mitglieder:

Bach, Theodor, Händler, Wiesb.-Dohheim, August-Bebel-Str. 63. F. 272 29.

Ballmann, Adolf, Schreiner, Eltviller Str. 9. F. 266 60.

Baum, Siegfried, Kaufmann, Schützenhofstr. 13. F. 266 60.

Bausch, Gg., Vollziehungsbeamter, Scharnhorststr. 12. F. Stadtmant 283.

Bels, Franz, Bauarbeiter, Wiesb.-Viebrich, Elisabethenstr. 5.

Beß, Georg, Schneidmstr., Wiesb.-Viebrich, Rathausstr. 59. F. 615 82.

Beß, Karl, Tücher, Wiesb.-Sonnenberg, August-Bebel-Str. 11.

Bind, Alfred, Rentner, Emser Str. 22. F. Stadtmant 214.

Broglie, Carl, Lehrer, Klingerstr. 1. F. Stadtmant 214.

Bücher, Christian, Schreiner, Dohheimer Str. Nr. 65.

Daniel, Heinrich, Schneidmstr., Hellmundstr. 12. F. 241 24.

Dengel, Eugen, Gewerkschaftsangehöriger, Wellstr. 7 F. 287 09.

Dieterich, Wilhelm, Bädermstr., Wiesbaden-Sonnenberg, Adolfsstr. 3. F. 252 44.

Dietmann, Emma, Ehefrau, Dallgarter Str. 5.

Etner, Richard, Geschäftsführer, Wiesbaden-Schierstein, Wörthstr. 12. F. 600 34.

Freienius, Ludwig, Dr. Chemiker, Kapellenstraße 15. F. 276 96.

Grün, Ferdinand, Arbeitersekretär, Eichendorffstraße 1. F. 276 86.

Habicht, Theo, Hauptkassenteiler, Schulberg 5. F. 235 82.

Hartmann, Heinrich, Bauunternehmer, Kaiser-Friedrich-Ring 57. F. 274 39.

Heinemann, Ernst, Heizer, Helenenstr. 16.

Helmwig, Karl, Rektor, Platter Str. 47 F. Stadtmant 208.

Hessmer, Karl, Biegeleibhaber, Bismardring 8. F. 223 30.

Hilbner, Fritz, Architekt, Bismardring 2 F. Nr. 255 42.

Holzhäuser, Adolf, Ortskrankenkassenangehöriger, Bismardring 40. F. bis 8 1/2 Uhr vorm. 260 68 u. 69.

Hübbschmann, Georg, Lagerhalter, Wiesb.-Viebrich, Straße d. Republik 3.

Kettenbach, Karl, Dr., Ebfiskus der Kreisbauernschaft Wiesb.-Sonnenberg, Forststraße 9. Buchschriften an Beder, Moritzstraße 4. F. 279 95 u. 272 58.

Kretzel, Wilhelm, Straßenbahnbesitzer, Wiesb.-Viebrich, Friedrichstr. 14.

Krüde, Georg, Rechtsanw. u. Notar, Dranienstraße 5 F. 264 11.

Madui, Ernst, Kraftwagenführer, Ludwigstr. 16. F. 248 41.

Mertler, Willy, Spengler, Eltviller Str. 2. F. 273 54.

Muth, Peter, Tüchermstr., Wiesb.-Viebrich, Wiesbadener Str. 23. F. 601 24.

Neuroth, Magdalena, Lehrerin, Philippbergstraße 45 F. Stadtmant 216.

Pfeiffer, Wilhelm, Installateur, Koonstr. 4.

Pfeil, Kurt, Buchhändler, Gr. Burgstr. 19. F. 236 18.

Pöcher, Franz, Gärtner, Wiesb.-Vierstadt, Rauober Str. 73.

Quack, Hans, Buchdrucker, Albrechtstr. 6.

Reichwein, Georg, Rektor, Platter Str. 15 F. Stadtmant 211.

Reinsperger, Reinhold, Gewerkschaftsangehöriger, Westervaldstr. 20 F. 264 27.

Rißel, Jakob, Spenglerobermstr., Dranienstr. Nr. 51. F. 229 61.

Rißel, Wilhelm, Wiesb.-Vierstadt, Bierstadter Höhe 76. F. 271 60.

Roether, Marie, Generalwittwe, Emser Str. 64. F. 267 97.

Salig, Georg, Glaserstr., Wiesb.-Viebrich, Adolfsstr. 1. F. 602 77.

Sartorius, Armin, Fabrikant, Jahnstr. 40. F. 272 56.

Schäfer, Heinrich, Radierer, Wiesb.-Schierstein, Dohheimer Str. 47.

Scheffel, Friedrich, Metzgerobermstr., Herberstraße 2. F. 276 75.

Schlüter, Willi, Landesrat, Nikolastr. 39. F. 594 51.

Schmidt, Ernst, Dreher, Wiesb.-Dohheim, Rheinstr. 33. F. 596 16.

Stein, August, Pflegeteiler, Wiesb.-Rambach, Rauober Str. 6. F. 274 44.

Tollsdorff, Hermann, Wag. Büroinsp., (Rathaus Zimmer 70). F. Stadtmant 87.

Völter, Johann, Gewerkschaftsangehöriger, Wellstr. 49. F. 230 74.

Voll, Christian, Stuckateur, Wiesb.-Vierstadt, Moritzstr. 4.

Wald, Heinrich, Landes-Oberst., Westervaldstraße 8. F. 294 51.

Weyer, R., Dipl. Ing. Hotelier, Goldgasse 10. F. 272 45.

Wittmann, Fritz, Gärtnerbesitzer, Friedensstr. F. 231 61.

C. Deputationen des Magistrats.

Bei den Mitgliedern der Stadtverordnetenversammlung ist der Name des ständigen Vertreters in Klammern angegeben.

a) Betriebsdienst.

1. Allgemeine Verwaltung

Personaldeputation:

1. Dr. Sperling, Stadtrat, Vorsitzender.
2. Oberndt, Stadtrat, Stellvertreter.
3. Friton, Stadtrat.

4. Greis, Stadtrat.
5. Kilian, Stadtrat.
6. Schubert, Stadtrat.
7. Ballmann, Stadtverordneter. (Quack)
8. Beß, Gg., Stadtverordneter. (Bind)
9. Etner, Stadtverordneter. (Broglie)

10. Grün, Stadtverordneter. (Reichwein)
11. Helmwig, Stadtverordneter. (Hilbner)
12. Hübbschmann, Stadtverordneter. (Bausch)
13. Krüde, Stadtverordneter. (Fran Roether)
14. Tollsdorff, Stadtverordneter. (Daniel)
15. Völter, Stadtverordneter. (Pfeiffer)

Beamten-Prüfungskommission:

1. Dr. Sperling, Stadtrat, Vorsitzender.
2. Raack, Stadtrat, Stellvertreter.
3. Overdyk, Stadtrat.
4. Schwant, Stadtrat.
5. 2 Mitglieder des Beamtenausschusses.

Verfügungsamt:

(Verwaltungs-, Beschluß- und Spruchbehörde).

1. Vorsitzender: Oberbürgermeister.
2. Dezent: Stadtrat Höllein.
3. Ständig stellv. Vorsitzender: Bürodirektor Fries.

Außerdem:

a) für die Spruchbehörde:

Versicherungsvertreter bestehend aus 6 Arbeitgebern und 6 Arbeitnehmern,

b) für die Beschlußbehörde:

Versicherungsvertreter bestehend aus 1 Arbeitgeber und 1 Arbeitnehmer.

Stadtausschuß:

1. Dr. Jovy, Stadtrat, Vorsitzender (geschl. Vertreter des Oberbürgermeisters).
2. Baumbach, Stadtrat, Beisitzer.
3. Friton, Stadtrat, Beisitzer.
4. Glücklich, Stadtrat, Beisitzer.
5. Schubert, Stadtrat, Beisitzer.

Hessen-Raff. landwirtschaftliche Berufsgenossenschaft

Sektion Wiesbaden-Stadt

1. Dr. Jovy, Stadtrat, Vorsitzender (geschl. Vertreter des Oberbürgermeisters).
2. Overdyk, Stadtrat, Stellvertreter.

Außerdem:

bei der Entschädigungsfeststellungskommission:
4 Arbeitgebervertreter,
4 Vertreter der Arbeitnehmer.**Innungswesen:**

Innungskommissar Friton, Stadtrat.

1. Stellvertreter: Höllein, Stadtrat.
2. Stellvertreter: Baumbach, Stadtrat.

Schiedsamt:

Alt-Wiesbaden.

- I. Bezirk: Schiedsmann unbes. Stellvertreter: Friedrich Kalkwaßer.
- II. Bezirk: Schiedsmann Ed. Hanfahn. Stellvertreter: Karl Ulrich, Privatier.
- III. Bezirk: Schiedsmann Wilhelm Reith, Kaufmann. Stellvertreter: Ferd. Pulpinus, Kaufmann.
- IV. Bezirk: Schiedsmann Wilh. Unverzagt, Kaufmann. Stellvertreter: Otto Krah, Oberpostsekret.
- V. Bezirk: Schiedsmann Stefan Hoffmann, Privatier. Stellvertreter: Aug. Jedel, Elektrotechniker.

Sprechtag: Dienstag, 10–12 Uhr.
Bezirk Wiesb.-Viebrich: Schiedsmann Frhr. v. Lautphoens, Standesbeamter.Stellvertreter: A. Kunz, Obersekretär.
Bezirk Wiesb.-Vierstadt: Schiedsmann Ludw. Stern II., Tischlermeister.Stellvertreter: Ludw. Florreich, Bauunternehmer.
Bezirk Wiesb.-Dohheim: Schiedsmann Karl Kraft, Maurer.Stellvertreter: Adolf Eb, Stukkateur.
Bezirk Wiesb.-Erbenheim und Wiesb.-Fahadt: Schiedsmann Karl Julius Koch, Maurermeister.Stellvertreter: Franz Desterling, Schreinermeister.
Bezirk Wiesb.-Frauenstein u. Wiesb.-Georgenborn: Schiedsmann Valentin Giegerich, Gemeinderat.Stellvertreter: Heinrich Frank, Malermstr.
Bezirk Wiesb.-Festlo u. Wiesb.-Kloppenheim: Schiedsmann Ludw. Ritter, Bürgermstr.Stellvertreter: Ludw. Pittmar, Gemeinderat.
Bezirk Wiesb.-Kambach: Schiedsmann Christoph V., Landwirt.Stellvertreter: Wilhelm Wintermeyer I., Landwirt.
Bezirk Wiesb.-Schierstein: Schiedsmann A. Simon, Obersekretär.

Stellvertreter: A. Schemann, Inspektor.

Bezirk Wiesb.-Sonnenberg: Schiedsmann A. H. Wintermeyer, Landwirt.
Stellvertreter: L. Hachenberger.**Mieteinigungsamt:**

1. Loewenthal, Justizrat, Vorsitzender.
2. Engelhorn, Justizrat, Stellvertreter.
3. Dr. Bender, Mag. Rat, Stellvertreter.

Mietfachen:

a) Vermieter-Beisitzer.

1. Baumbach, Otto, Uhrmachermeister, Nordstraße 23.
2. Wintermeyer, Karl Heinrich, Landwirt, Wiesb.-Sonnenberg, Rambacher Str. 8.
3. Unbesetzt.
4. Gräß, Albert, Justizobersekretär, Wiesb.-Schierstein, Karlsru. 24.
5. Kaiser, Fritz, Privatier, Wiesb.-Viebrich, Gangasse 29.
6. Reugebauer, Wilhelm, Priv., Schwalbacher Straße 36.
7. Kossbach, Wilhelm, Architekt, Schiersteiner Straße 20.
8. Saueressig, Fritz, Rentner, Herderstr. 31.
9. Schwant, Josef, Schornsteinfegermeister, Kaiser-Friedrich-Ring 39.
10. Breidenstein, Wilhelm, Rektor, Bachmayerstraße 10.

Stellvertreter.

1. Leihle, Franz, A., Kaufmann, Kreibitzstraße 4.
2. Hübner, Reinhard, Architekt, Walfmühlstraße 4.
3. Breidenstein, Heinrich, Rektor i. R., Philippsbergstr. 38.
4. Eichelsheim, Wilhelm, Kaufmann, Friedrichstraße 10.
5. Krämer, Wilhelm, Kohlenhändler, Adlerstraße 15 17.
6. Losader, Carl, Mag. Obersekret., Lehrstr. 9.
7. Stillger, Moritz, techn. Landes-Oberinsp., Wiesb.-Viebrich, Jägerstr. 11.
8. Benz, Fritz, Kaufmann, Wiesb.-Schierstein, Viebricher Str. 17.
9. Schmidt, Georg, Spengler u. Installateur, Kettelbedstr. 21.
10. Dörr, Karl, Schlosserei, Wiesb.-Sonnenberg, Rambacher Str. 9.

b) Mieter-Beisitzer.

1. Kumann, Wilhelm, Vermessungsinspektor, Weisenburgstr. 10.
2. Drüll, Heinrich, Bau-Amtmann, Goebenstraße 15.
3. Fink, Philipp, Ortskrankenkassenoberkontr., Betramstr. 15.
4. Forst, Carl, Kaufmann, Hellmundstr. 8.
5. Haas, Fritz, Obsthändler, Wiesb.-Schierstein, Luisenstr. 16.
6. Seyb, Richard, Drogist, Rheinstr. 101.
7. Unbesetzt.
8. Herrmann, W. A., Kaufmann, Westendstr. Nr. 8.
9. Hüllmantel, Allan, Arbeiter, Wiesbaden-Viebrich, Straße der Republik 30.
10. Rosheim, Jakob, Professor, Rüdesheimer Straße 16.

Stellvertreter.

1. Bischof, Georg, Buchhalter, Blücherstr. 38.
2. Braubach, Th., Reg. Obersekret. i. R., Etzwiller Str. 18.
3. Diederich, W., Bankbeamter, Gneisenaustraße 17.
4. Dödenhoff, Dietrich, Schuhmachermeister, Helenenstr. 14.
5. Fey, Wilhelm, Tischler, Wiesb.-Sonnenberg, Jakob-Wagner-Ring 6.
6. Dieftrich, Fritz, Tapezierer, Blücherstr. 15.
7. Biepers, W., Angestellter, Viechstr. 11.
8. Frank, F., Dipl. Ingen., Nordstr. 3.
9. Heder, Georg, Zimmermann, Blücherstr. 11.
10. Sattler, Willi, Arbeiter, Wiesb.-Schierstein, Wilhelmstr. 42.

Schlitzungsfachen:

a) Vermieter-Beisitzer.

1. Baumbach, Otto, Uhrmachermeister, Nordstraße 23.
2. Reugebauer, Wilhelm, Privatier, Schwalbacher Str. 36.
3. Kossbach, Wilhelm, Architekt, Schiersteiner Straße 20.

4. Hübner, Reinhard, Architekt, Walfmühlstraße 4.
5. Saueressig, Fritz, Rentner, Herderstr. 31.
6. Stillger, Moritz, techn. Landes-Oberinsp., Wiesb.-Viebrich, Jägerstr. 11.

Stellvertreter.

1. Schwant, Josef, Schornsteinfegermeister, Kaiser-Friedrich-Ring 39.
2. Breidenstein, Wilhelm, Rektor, Bachmayerstraße 10.
3. Schmidt, Georg, Spengler u. Installateur, Kettelbedstr. 21.
4. Krämer, Wilhelm, Kohlenhändler, Adlerstraße 15 17.
5. Benz, Fritz, Kaufmann, Wiesb.-Schierstein, Viebricher Str. 17.
6. Dörr, Karl, Schlosserei, Wiesb.-Sonnenberg, Rambacher Str. 9.

b) Mieter-Beisitzer.

1. Kumann, Wilhelm, Vermess. Inspektor, Weisenburgstr. 10.
2. Forst, Karl, Kaufmann, Hellmundstr. 8.
3. Unbesetzt.
4. Rosheim, Jakob, Professor, Rüdesheimer Straße 16.
5. Hüllmantel, Allan, Arbeiter, Wiesb.-Viebrich, Str. d. Republik 30.
6. Haas, Fritz, Obsthändler, Wiesb.-Schierstein, Luisenstr. 16.

Stellvertreter.

1. Braubach, Theodor, Reg. Obersekret. i. R., Etzwiller Str. 18.
2. Heder, Georg, Zimmermann, Blücherstr. 11.
3. Bischof, Georg, Buchhalter, Blücherstr. 38.
4. Dieftrich, Fritz, Tapezierermstr., Blücherstraße 15.
5. Sattler, Willi, Arbeiter, Wiesb.-Schierstein, Wilhelmstr. 42.
6. Fey, Wilhelm, Tischler, Wiesb.-Sonnenberg, Jakob-Wagner-Ring 6.

Kleingartenschiedsgericht:

a) Verpächter.

1. Cron, Fritz, Rentner, Alwinenstr. 2.
2. Traut, Philipp, Landwirt, Feldstr. 24.

Stellvertreter.

1. Thon, Heinrich jun., Landw., Schwalbacher Straße 55.
2. Christmann, Philipp, Landwirt, Wellstr. 18.

b) Pächter.

1. Herrmann, W. A., Kaufm., Westendstr. 8.
2. Reag, Friedrich, Krankenkassen-Inspekt., Ederhofstr. 11.

Stellvertreter.

1. Vog, R. J., Architekt, Dallgarter Str. 2.
2. Wendler, Hans, Kontorist, Gneisenaustr. 12.

Feldgericht.

1. Spieser, Dipl. Ing., Beigeordneter (Vorsitzender, als geschl. Vertreter d. Oberbürgermeisters).
2. Unbesetzt.
3. Reichwein, D., Architekt.
4. Meier, Stadthalter, M. d. L.
5. Herb, Ober-Amtmann, Marenthal.
6. Hübner, F., Architekt u. Stadtverordneter.
7. Vog, F., Landwirt, Wiesb.-Viebrich.

Verwaltungskommission für die Dampfwagenmeisterei der Stadt Wiesbaden und des früheren Landkreises Wiesbaden.

1. Rißel, Wilhelm, Wiesb.-Vierstadt, Vorsitzender.
2. Kravv, Kreisbaumstr., Stellvertreter.
3. Dr. Sperling, Stadtrat.
4. Böcher, Stadtverordneter. (Heinzmann)
5. Gärtner, Landwirt, Delfenheim.

Wohnungskommission:

1. Höllein, Stadtrat, Vorsitzender.
2. Schwant, Stadtrat, Stellvertreter.
3. Herrmann, Stadtrat.
4. Goll, Stadtrat.
5. Bauch, Stadtverordneter. (Hübschmann)
6. Belg, Stadtverordneter. (Wallmann)
7. Dietmann, Frau, Stadtverordnete. (Golzhauser)
8. Grün, Stadtverordneter. (Sartorius)
9. Hartmann, Stadtverordneter. (Heßmer)
10. Hübner, Stadtverordneter. (Baum)
11. Radu, Stadtverordneter. (Walb)
12. Koether, Frau, Stadtverord. (Löffelbörfer)

Unterkommission der Wohnungskommission:

Kleine Wohnungskommission.

2. Lebensmittelversorgung

Schlachthofdeputation:

1. Dr. Jovy, Stadtrat, Vorsitzender.
2. Baumbach, Stadtrat, Stellvertreter.
3. Grün, Stadtverordneter. (Sartorius)
4. Holzhauser, Stadtverordneter. (Broglie)
5. Merker, Stadtverordneter. (Stein)
6. Quarch, Stadtverordneter. (Heinzmann)
7. Scheffel, Stadtverordneter (Dr. Rettenmayer)
8. Wittmann, Stadtverordneter. (Hessener)
9. Schmidt, Peter, Viehhändler.
10. Thon, Schlachthofdirektor.

Deputation für Landwirtschaft, Weinberge und Forsten:

1. Dr. Jovy, Stadtrat, Vorsitzender.
2. Holl, Stadtrat, Stellvertreter.
3. Bausch, Stadtverordneter. (Holzhäuser)
4. Best, Karl, Stadtverordneter. (Voll)
5. Grün, Stadtverordneter. (Muth)
6. Dr. Rettenmayer, Stadtverordneter. (Dr. Fresenius)
7. Pfeil, Stadtverordneter. (Wald)
8. Bacher, Stadtverordneter. (Ballmann)
9. Wittmann, Stadtverordneter. (H. Hartmann)
10. Klein, Mag. Rat.

3. Wohnung, Siedelung und Verkehr

Allgemeine Deputation:

1. Epießer, Dipl. Ing., Beigeordneter, Vorsitzender.
2. Schwant, Stadtrat, Stellvertreter.
3. Best, Stadtrat.
4. Friton, Stadtrat.
5. Greis, Stadtrat.
6. Schubert, Stadtrat.
7. Bels, Stadtverordneter. (Pocher)
8. Bücher, Stadtverordneter. (Holzhäuser)
9. Hessener, Stadtverordneter. (Vind)
10. Machul, Stadtverordneter. (Habsicht)
11. Muth, Stadtverordneter. (Grün)
12. Rigel, Jakob, Stadtverordneter. (Hilbner)
13. Saligé, Stadtverordneter. (Dipl. Ing. Weyer)
14. Stein, Stadtverordneter. (Bausch)
15. Voll, Stadtverordneter. (Witmer)
16. Vermessungsdirektor.

Zuziehen: Die Vorstände der techn. Ämter, soweit Fragen ihres Ressorts behandelt werden.

Beirat gegen die Verunstaltung der Stadt Wiesbaden:

1. Epießer, Dipl. Ing., Beigeordneter, Vorsitzender.

Vertreter des Magistrats:

2. Schwant, Stadtrat.
 3. Grün, Magistratsbaurat.
- Ständige Vertreter: Holl, Stadtrat, Glücklich, Stadtrat.

Vertreter der Stadtverordneten-Versammlung:

4. Schäfer, Stadtverordneter.
 5. Weyer, Dipl. Ing., Stadtverordneter.
- Vertreter: Broglie, Stadtverordneter, H. Hartmann, Stadtverordneter.

Vertreter des Architekten-Vereins:

6. Berg, Architekt.
 7. Thomae, Architekt.
- Vertreter: Pfeß, Reg. Baumstr. a. D., Grün, Reg. u. Baurat.

Vertreter des Kass. Kunstvereins:

8. Dr. Gessert, Justizrat.
 9. Böcker, Kunstmaler.
- Vertreter: Einain, Photograph, Fabry, Kunstmaler.

Hoch- und Tiefbaudeputation:

1. Epießer, Dipl. Ing., Beigeordneter, Vorsitzender.
2. Schwant, Stadtrat, Stellvertreter.
3. Best, Stadtrat.
4. Friton, Stadtrat.
5. Holl, Stadtrat.
6. Schubert, Stadtrat.
7. Bels, Stadtverordneter. (Pocher)

8. Dieterich, Stadtverordneter. (Dipl. Ing. Weyer)

9. Hessener, Stadtverordneter. (Vind)
 10. Hilbner, Stadtverordneter. (Rigel, Jacob)
 11. Merker, Stadtverordneter. (Stein)
 12. Muth, Stadtverordneter. (Grün)
 13. Saligé, Stadtverordneter. (Daniel)
 14. Voll, Stadtverordneter. (Schmidt)
 15. Böcker, Stadtverordneter. (Pfeiffer)
- für die von ihnen bearbeiteten Sachen:
16. Berlit, Magistratsbaurat.
 17. Berthold, Gartenbaudirektor.
 18. Grün, Magistratsbaurat.
 19. Dr. Scheuermann, Magistratsbaurat.
 20. Vogel, Stadtbaumeister.

Unterkommission der Hoch- und Tiefbaudeputation:

Kommission zur Wiederbelebung der privaten Bautätigkeit

zugleich

Kommission für die Festsetzung der Mieten in den städt. Neubauwohnungen.

Maschinentechnische Deputation:

1. Epießer, Dipl. Ing., Beigeordneter, Vorsitzender.
2. Holl, Stadtrat, Stellvertreter.
3. Best, Stadtrat.
4. Hartmann, Stadtverordneter. (Hessener)
5. Heinzmann, Stadtverordneter. (Quarch)
6. Krefel, Stadtverordneter. (Reinsperger)
7. Machul, Stadtverordneter. (Wald)
8. Sartorius, Stadtverordneter. (Muth)
9. Scheffel, Stadtverordneter. (Dipl. Ing. Weyer)
10. Schmidt, Stadtverordneter. (Merker)
11. Berlit, Magistratsbaurat.

Zuziehen: Vorstand der Feuerwehr, soweit Fragen seines Ressorts behandelt werden.

Deputation für die Wasser- und Lichtwerke:

1. Maschinentechn. Dezerent, Vorsitzender.
 2. Kilian, Stadtrat, Stellvertreter.
 3. Best, Stadtrat, Stellvertreter.
 4. Friton, Stadtrat.
 5. Greis, Stadtrat.
 6. Holl, Stadtrat.
 7. Schubert, Stadtrat.
 8. Dr. Fresenius, Stadtverordneter. (Daniel)
 9. Heinzmann, Stadtverordneter. (Ballmann)
 10. Hessener, Stadtverordneter. (Wittmann)
 11. Reinsperger, Stadtverordneter. (Merker)
 12. Rigel, Jakob, Stadtverordneter. (Helwig)
 13. Saligé, Stadtverordneter. (Dipl. Ing. Weyer)
 14. Sartorius, Stadtverordneter. (Grün)
 15. Schmidt, Stadtverordneter. (Broglie)
 16. Pfeiffer, Stadtverordneter. (Böcker)
 17. Beines, Direktor des Elektrizitätswerks.
 18. Bücher, Direktor des Wasserwerks.
 19. Eisenlohr, Betriebsdirektor.
 20. Ursey, Direktor des Gaswerks.
- 17-20: für die von ihnen bearbeiteten Sachen.

4. Schulverwaltung

Schulausschuß für die höheren Schulen.

1. Dr. Osterfeld, Stadtrat, Vorsitzender.
 2. Schwant, Stadtrat, Stellvertreter.
 3. Glücklich, Stadtrat.
 4. Raab, Stadtrat.
 5. Broglie, Stadtverordneter. (Holzhäuser)
 6. Hartmann, Stadtverordneter. (Best, Georg)
 7. Krüde, Stadtverordneter. (Dr. Fresenius)
 8. Eichhorn, Hauptschulleiter.
 9. Helwig, Rektor (Stadtverordneter).
 10. Schlüter, Landesrat (Stadtv.)
 11. Dr. Wagner, Studienrat.
- 8-11: als Erziehungsberechtigte (von der Stadtverordneten-Versammlung gewählt).
12. Dr. Arens, Studienrätin.
 13. Dr. Heineck, Oberstudieninspektor.
 14. Dr. Höfer, Oberstudieninspektor.
 15. Dr. Reumann, Studienrat.
- 12-15: 4 Lehrpersonen der höheren Lehranstalten, darunter je ein Leiter einer Knaben- und Mädchenschule.

Unterkommission:

Schulgelderkassakommission.

1. Dr. Osterfeld, Stadtrat, Vorsitzender.
2. Raab, Stadtrat, Stellvertreter.
3. Friton, Stadtrat.
4. Dverdyd, Stadtrat.

Schuldeputation:

1. Dr. Osterfeld, Stadtrat, Vorsitzender.
2. Raab, Stadtrat, Stellvertreter.
3. Friton, Stadtrat.
4. Dverdyd, Stadtrat.

5. Magistratschulrat.

6. Best, Georg, Stadtverordneter.
7. Broglie, Stadtverordneter.
8. Dr. Fresenius, Stadtverordneter.
9. Holzhauser, Stadtverordneter.
10. Reichwein, Stadtverordneter.

11-15: als Erziehungsberechtigte (von der Stadtverordneten-Versammlung gewählt).

11. Helwig, K., Rektor (Stadtverordneter).
12. Müller, Lehrer, Wiesb.-Dohheim.
13. Rabah, Mittelschullehrer.
14. Schmidt, S., Frau.
15. Voll, Stadtverordneter.

(16-20: Von den zum Schulverband gehörigen Lehrern und Lehrerinnen gewählt.)

16. Franke, G., Mittelschullehrer.
17. Best, W., Volksschullehrer.
18. van Rievelt, D., Volksschullehrer.
19. Kunzheim, L., Volksschullehrer.
20. Jinde, K., Volksschullehrer.

Hierzu treten die vier dienstältesten Orts-pfarrer:

21. Schüller, Dekan, für die evangelische Kirche.
 22. Dr. Hilfrich, Pfarrer, für die katholische Kirche.
 23. Eder, Pfarrer, für die altkatholische Kirche.
 24. Dr. Lazarus, Bezirksrabbiner.
- Zuziehen: Der Stadtarzt.

Berufsschuldeputation:

1. Dr. Osterfeld, Stadtrat, Vorsitzender.
2. Friton, Stadtrat, Stellvertreter.
3. Best, Stadtrat.
4. Raab, Stadtrat.
5. Ballmann, Stadtverordneter. (Bels)
6. Broglie, Stadtverordneter. (Best, Karl)
7. Dieterich, Stadtverordneter. (Daniel)
8. Sartorius, Stadtverordneter. (Rigel, Jacob)

4 Arbeitgeber:

- 2 Handwerker, 2 Kaufleute, bzw. 2 Industrielle (von der Stadtverordneten-Versammlung gewählt):
9. Kömer, Wilhelm, Schuhmachermstr. Nordstraße 1.
10. Böhm, Karl, Kaufmann, Schulberg 2.
11. Hansohn, Ludwig, Ingenieur, Moritzstr. 47.
12. Lieberich, Carl August, Syndikus, Wiesb.-Dieblich, Wiesbadener Allee 57.

4 Arbeitnehmer:

- 2 gewerbliche Arbeiter, 2 Angestellte.
 13. Jost, Reinhold, Buchdrucker, Nordstr. 13. (Allgem. Deutscher Gewerkschaftsbund).
 14. Gasser, H., Gewerkschaftssekretär (vom Ortsrat der christl. Gewerkschaften).
 15. Wilhelm, Heinrich, Fleischer 5. (Allgem. freier Angestelltenbund)
 16. Weiß, Emilie, Handlungsgehilfin, Jahnstraße 13. (Gewerkschaftsbund der Angestellten)
 17. Leiter der Handelslehranstalten: Dr. Knoll, Direktor.
 18. Leiter der Gewerblichen Berufsschule: Kern, Direktor.
 19. Leiterin der städtischen Frauenschulen: Frau Dr. Mager, Direktorin.
- Vertreter der Lehrerschaft:
20. Bandau, Fritz, Gewerbeoberlehrer.
 21. Hagen, Fritz, Gewerbeoberlehrer.
 22. Dr. Münz, Handelsoberlehrer.
 23. Krefner, Gewerbeoberlehrer.
- Von dem Regierungspräsidenten ernannt:
24. Henne, Regierungs- und Gewerbeschulrat.
 25. Müller, Sch., Direktor, Grenzstr. 5.

Schulgelderkassakommission.

Verwaltungsrat der Handwerker- und Kunstgewerbeschule:

1. Dr. Osterfeld, Stadtrat, Vorsitzender.
 2. Raab, Stadtrat, Stellvertreter.
- Von der Stadtverordneten-Versammlung gewählt:
3. Broglie, Stadtverordneter. (Best, Karl)
 4. Daniel, Stadtverordneter. (Best, Georg)
 5. Grün, Stadtverordneter. (Rigel, Jacob)
 6. Hartmann, Stadtverordneter. (Dieterich)
- Von dem Regierungspräsidenten ernannt:
7. Henne, Regierungs- und Gewerbeschulrat.
 8. Christmann, Hans, Prof.
 9. Carlens, Zimmermeister.
 10. Franke, Heinrich, Kaufmann.
 11. Leiter der Anstalt: Direktor Krone.

Vom Gewerbeverein gewählt:

12. Frisch, F., Dekorationsmalermstr.
13. Danjoh, L., Ingenieur.
14. Tremus, Ed., Schreinermeister.
15. Schlemmer, Gewerbeoberlehrer, Vertreter der Lehrerschaft.

Zuzuziehen: Friton, Stadtrat; Schwant, Stadtrat.

Unterkommission:

Schulgeldeberlassungskommission.

Schulgeldeberlassungskommission für Mittelschulen.

1. Dr. Osterheld, Stadtrat, Vorsitzender.
2. Friton, Stadtrat, Stellvertreter.
3. Greiß, Stadtrat.
4. Raab, Stadtrat.
5. Overdyd, Stadtrat.
6. Magistratschulrat.
7. Die Direktoren der Mittelschulen.

Schulärzte:

1. Dr. med. Schneiseisen, Erster Stadtschularzt, Dohheimer Str. 3. F. Stadamt Nr. 277.
2. Dr. med. Klara Beintker, Schulärztin, Dohheimer Str. 3. F. Stadamt. 277.

Schulzahnklinik

1. Dr. Ost, Leiter der Schulzahnklinik, Dohheimer Str. 3. F. Stadamt 268.
2. R. R. Nissling, Zahnarzt (in).

Leibesübungen, Sport- und Jugendpflege. Zentralkomitee für Leibesübungen und Jugendpflege:

1. Dr. Osterheld, Stadtrat, Vorsitzender.
2. Holl, Stadtrat, Stellvertreter.
3. Belz, Stadtverordneter. (Böcher)
4. Hartmann, Stadtverordneter. (Wind)
5. Dr. Kettenbach, Stadtverordneter (Dipl. Ing. Weher).
6. Pfeil, Stadtverordneter. (Walb)
7. Kiesel, Jacob.
8. Cartorius, Stadtverordneter. (Frl. Neuroth).
9. Boll, Stadtverordneter. (Reinsperger)
10. Vertreter des Wiesbadener Stadtverbandes für Leibesübungen:
11. Kühne, W., Redakteur.
12. Bremjer, W., Kaufmann.
13. Vertreter der Zentralkommission für Arbeiterport- und Körperpflege, Ortskartell Wiesbaden:
14. Barth, K., Schlosser.
15. Gismann, W., Zimmermann.
16. Vertreter des Ortsausschusses für Jugendpflege:
17. Philipp, A., Geschäftsführer, Turninspekt.
18. Käufer, E., Kfm.

Ortsausschuss für Jugendpflege:

1. Magistratschulrat, Vorsitzender.
2. Philipp, A., Turninspekt., Stellvertreter.
3. Käufer, W., Frl., Wiesb.-Sonnenberg.

Arbeitsausschuss des Ortsausschusses für Jugendpflege:

1. Magistratschulrat, Vorsitzender.
2. Philipp, Turninspekt., Stellvertreter.
3. Käufer, W., Frl., Wiesb.-Sonnenberg.
4. Käufer, E., Kfm., Friedrichstr. 10. Bertr. d. Jugendvereins.
5. Schlemmer, J., Frl., Schwalbacher Str. 53. Vertreterin der evangelischen Vereine.
6. Weidmann, E., Frl. Schornhorststr. 35. Bertr. d. kath. Vereine.
7. Lefflawitz, J., Frl., Schwalbacher Str. 52. Bertr. d. jüd. Vereine.
8. Lauer, G., Eberndorfer 3, Bertr. d. Jugendvereine.
9. Job, K., Ederndorfer 6, Bertr. d. Turn- u. Sportvereine.
10. Buch, G., Wilhelmstr. 58, Bertr. d. sozial. Jugendbewegung.
11. Krämer, A., Wilmstr. 7, Bertr. d. sozial. Sportvereine.
12. Reiter, W., Mag. Sekr., Wiesb.-Wiedrich, Andreasstr. 4.
13. Kaiser, K., Schlossermstr., Wiesb.-Schierlein, Dohheimer Str. 7.
14. Gramer, W., Lehrer, Wiesb.-Sonnenberg, Jungensgartensstr. 5.

5. Pflege von Wissenschaft und Kunst

Deputation für Wissenschaft und Kunst:

1. Oberbürgermeister, Vorsitzender.
2. Raab, Stadtrat, Stellvertreter.
3. Baumbach, Stadtrat.
4. Glück, Stadtrat.
5. Schwant, Stadtrat.
6. Brogke, Stadtverordneter. (Merker)
7. Dr. Fresenius, Stadtverordneter. (Frau Roether)
8. Habicht, Stadtverordneter. (Pfeil)
9. Hartmann, Stadtverordneter. (West, Gg.)
10. Helwig, Stadtverordneter. (Hildner)
11. Holzhäuser, Stadtverordneter. (Bausch)
12. Quarch, Stadtverordneter. (Bach)
13. Reichwein, Stadtverordn. (Frl. Neuroth)
14. Dr. Geiert, Justizrat.
15. Dr. Heine, Oberstudieninspektor.
16. Dr. Kutsch, Direktor des Landesmuseums nassauischer Altertümer.
17. Dr. Liegand, Professor, Bibliotheksdir.

Zuzuziehen: Schulbezogen, soweit Fragen des Volksbildungsamtes behandelt werden.

6. Kurverwaltung

Kur- und Bäderdeputation:

1. Dr. Pfeil, Beigeordneter, Vorsitzender.
2. Overdyd, Stadtrat, Stellvertreter.
3. Baumbach, Stadtrat.
4. Glück, Stadtrat.
5. Holl, Stadtrat.
6. Schuber, Stadtrat.
7. Schwant, Stadtrat.
8. Bäder, Stadtverordneter. (Frau Dietmann)
9. Dengel, Stadtverordneter. (Fint)
10. Dr. Fresenius, Stadtverordneter. (Dr. Kettenbach)
11. Habicht, Stadtverordneter. (Pfeil)
12. Hildner, Stadtverordneter. (Baum)
13. Holzhäuser, Stadtverordneter. (Kreisel)
14. Hühmann, Stadtverordneter. (Schmidt)
15. Krüde, Stadtverordneter. (Frau Roether)
16. Schäfer, Stadtverordneter. (Belz)
17. Schlüter, Stadtverordneter. (Cartorius)
18. Dipl.-Ing. Weyer, Stadtverordneter. (Dieterich)
19. Wittmann, Stadtverordneter. (Wind)
20. Dr. Rauch, Direktor der Kurverwaltung.
21. Schuricht, Generalinspekt., für alle militärischen Angelegenheiten.

Außerdem: Dr. Darpuder, Direktor des Forschungsinstituts für Bäderkunde und Stoffwechsel (mit beratender Stimme).

Unterkommission der Kur- u. Bäderdeputation:

1. Kurhaus- (Kunst-)Kommission.
2. Strandbadkommission.

7. Gesundheitspflege

Gesundheitskommission:

1. Dr. Jovy, Stadtrat, Vorsitzender.
2. Höllein, Stadtrat, Stellvertreter.
3. Stadtarzt (A. J. unbesetzt).
4. Deserent für das Schulwesen.
5. Klian, Stadtrat.
6. Bach, Stadtverordneter. (Wallmann)
7. Wind, Stadtverordneter. (Hartmann)
8. Dietmann, Frau, Stadtverordn. (Güter)
9. Dr. Fresenius, Stadtverordneter. (Frau Roether)
10. Helwig, Stadtverordneter. (Kiesel, Jacob)
11. Neuroth, Frl., Stadtverordn. (Reichwein)
12. Dr. Schneiseisen, Stadtschularzt.
13. Dr. Ost, Leiter der Schulzahnklinik.
14. Dr. Plehner, San. Rat, Vorf. d. Vereins der Ärzte.
15. Dr. Philipp, Leiter d. Mutterberatungsst.
16. Dr. Hochhuth, Leiter der Rungenfürsorge.

Zuzuziehen:

17. Der Kreismedizinalrat (regelmäßig).
18. Der Kreisierarzt.
19. Ein Vertreter des Hochbauamtes.
20. Ein Vertreter des Wohnungsamtes.
21. Zwei Vertreter des städt. Krankenhauses: Dr. Geronne, Oberarzt, Dr. Gutmann, Oberarzt.
22. Ein Vertreter des Roten Kreuzes.

Krankenhausdeputation:

1. Dr. Jovy, Stadtrat, Vorsitzender.
2. Höllein, Stadtrat, Stellvertreter.
3. Baumbach, Stadtrat.
4. Klian, Stadtrat.

5. Overdyd, Stadtrat.
6. Oberärzte des städt. Krankenhauses:
7. Dr. Geronne.
8. Dr. Herzheimer, Prof.
9. Dr. Kleinshmidt, Prof.
10. West, Gg., Stadtverordneter. (Wittmann)
11. Dieterich, Stadtverordneter. (Schefel)
12. Dietmann, Frau, Stadtverordneter. (Holzhäuser).
13. Güter, Stadtverordneter. (West, Karl)
14. Neuroth, Frl., Stadtverordneter. (Grün)
15. Quarch, Stadtverordneter. (Bach)
16. Roether, Frau, Stadtverordn. (Daniel)
17. Walb, Stadtverordneter. (Machui)

8. Soziale Fürsorge

Sozialpolitische Deputation:

1. Höllein, Stadtrat, Vorsitzender.
2. Dr. Jovy, Stadtrat, Stellvertreter.
3. Holl, Stadtrat.
4. Stadtarzt (A. J. unbesetzt).
5. West, Georg, Stadtverordneter. (Wind)
6. West, Karl, Stadtverordneter. (Güter)
7. Daniel, Stadtverordneter. (Schefel)
8. Heinsmann, Stadtverordneter. (Quarch)
9. Grün, Stadtverordneter. (Frl. Neuroth)
10. Reinsperger, Stadtverordneter. (Dengel)
11. Walb, Stadtverordneter. (Pfeil).

Wohlfahrtsdeputation:

1. Höllein, Stadtrat, Vorsitzender.
2. Overdyd, Stadtrat, Stellvertreter.
3. Klian, Stadtrat.
4. Arzt des Wohlfahrtsamtes.
5. Bach, Stadtverordneter. (Quarch)
6. Wind, Stadtverordneter. (West, Georg)
7. Dietmann, Frau, Stadtverordneter. (Pfeiffer)
8. Güter, Stadtverordneter. (Dengel)
9. Neuroth, Frl., Stadtverordneter. (Grün)
10. Roether, Frau, Stadtr. (Dr. Fresenius)
11. Philipp, Bezirksvorsteher.
12. Uhrig, Bezirksvorsteher.
13. Leigle, Bezirksvorsteher.
14. Beyer, Bezirksvorsteher.
15. Grob, Bezirksvorsteher, Wiesb.-Wiedrich.
16. Klee, Bezirksvorsteher, Wiesb.-Schierlein.
17. Christ, Bezirksvorsteher, Wiesb.-Sonnenberg.
18. Pfarrer Adam (Innere Mission).
19. Dr. Beatus, Arbeitszentrale der jüdischen Wohlfahrtsvereinigung Wiesbaden
20. Fint, Phil. (Arbeiterwohlfahrt).
21. Dangelberg, Frau Oberpräsident (Rotes Kreuz).
22. Dr. Hüfner, Pfarrer (Charitasverband).

Ausschüsse der Wohlfahrtsdeputation:

1. Ausschuss zur Bewilligung besonderer Beihilfen neben der Arbeitslosenunterstützung aus städtischen Hilfsmitteln.
2. Ausschuss für Kleinrentnerfürsorge.
3. Ausschuss für Sozialrentnerfürsorge.
4. Ausschuss zur Beschäftigung der Speiseanstalten.
5. Ausschuss für Seifenwesen und besondere Unterstützungsangelegenheiten.
6. Ausschuss für das Leibamt und die Kreditkasse.
7. Ausschuss für Anstalten und Heime.

Ferner besteht bei dem Wohlfahrtsamt der Gesamtbeirat der Fürsorgestellen für Kriegsbeschädigte und Hinterbliebene.

Arzt des Wohlfahrtsamtes:

Dr. Gros, Ernst, Amtszimmer: Städt. Wohlfahrtsamt, Friedrichstr. 1. 3. F. Stadamt 88. (Wohnung: Wiesb.-Wiedrich, Rainzer Str. 30 I.)

Ausschuss für das Jugendamt:

1. Höllein, Stadtrat, Vorsitzender.
2. Dr. Osterheld, Stadtrat, Stellvertreter.
3. Dr. Gros, Arzt des Wohlfahrtsamtes.
4. Vom Magistrat auf Grund von Vorschlägen ernannt:
5. Barth, Karl, Schlosser, Eberndorfer 25.
6. Deder, Gustav, Hilfschullehrer, Frankenstraße 14.
7. v. Bech, Koliker, Schwester, Dohheimer Straße 4.
8. Bey, Aug., Justizobersekretär, Herderstr. 16.
9. Dietrich, Katharina, Frau, Kirchgasse 74.
10. Reben, Anna, Frau, Neubauerstr. 3.

Von der Stadtverordneten-Versammlung gewählt:

11. Dietmann, Frau, Stadtverordneter.
12. Neuroth, Frl., Stadtverordneter.

12. Pöcher, Stadtverordneter.
13. Roether, Frau, Stadtverordnete.
14. 1 evangel. Geistlicher (Pfarrer Adam).
15. 1 kath. Geistlicher (Pfarrer Dr. Hüfner).
16. 1 Rabbiner (Dr. Lazarus).

Von der Stadtverordneten-Versammlung gewählt:

17. 1 Lehrer (Rektor Helwig).
18. 1 Lehrerin (Hl. Schreiner)
- mit beratende Stimme
19. Magistratschulrat.
20. Kreismedizinalrat.
21. Gewerbeberater.
22. Vormundschaftsrichter.

Unterausschüsse des Jugendamtes:

1. Ausschuss für Amtsvormundschaft und Pflegeeltern.

2. Ausschuss für Gefährdetenfürsorge.
3. Ausschuss für Jugendgerichtshilfe.
4. Ausschuss für Schankkonzessionen.
5. Ausschuss für Kindererholung und Kinderpflege.

Bezirksvorsteher:

	Wohlf.	Bez.
1. Höppli, Tonwarenfabrikant, Wörthstr. 4.	1	
2. Stoll, A., Architekt, Klopstockstr. 11.	2	
3. Philippi, R., Schlossermstr., Hellmündstr. 37.	3	
4. Kadesch, R., Rentn., Quersfeldstr. 7.	4	
5. Leible, Fr., Rentn., Kreibitzstr. 4.	5	
6. Hübner, Frz., Kfm., Emser Str. 8.	6	
7. Kneifel, Ernst, Architekt, Platter Straße 12.	7	
8. Stritter, G., Kfm., Kirchgasse 74.	8	

9. Beyer, H., Kfm., Taurustr. 33. 35. 9
10. Rothauer, Ch., Kfm., Herofstr. 26. 10
11. Rüder, J., Kfm., Langgasse 8. 11
12. Knapp, H., Kfm., Marktplatz 3. 12
13. Ubrig, C., Privat., Albrechtstr. 31. 13
14. Bollenhorn, Theod., Wielandstr. 25. 14
15. Löhner, Georg, Lagerhalter, Wiesb.-Diebich, Ede Bahnhofstraße und Bachgasse. 15
16. Dr. Kläpfer, Karl, Oberstabsarzt, Wiesb.-Diebich, Straße der Republik 21. 16
17. Groß, Chr., Wiesb.-Diebich, Mainzer Str. 15. 17
18. Klee, Philipp, Wiesb.-Schierstein, Gartenstr. 6. 18
19. Christ, Carl, Architekt, Wiesb.-Sonnenberg, Kaiser-Wilhelm-Straße 2. 19

b) Finanzdienst.

2. Rauch, Hermann, Buchdruckerbesitzer, Wiesbaden, Alvinenstr. 15.
3. Hessemer, Carl, Biegeleibitzer, Stadtverordneter, Wiesbaden, Bismarckring 8.
4. Dietrich, August, Kfm., Wiesbaden, Kirchgasse 74.
5. Gless, Ernst, Geschäftsführer, Wiesb.-Diebich, Pfälzer Str. 1.
6. Traudt, Gustav, Händler, Wiesbaden, Heisenstr. 24.

Von der Regierung Wiesbaden ernannt:

7. Fiedner, Walter, Kfm., Wiesbaden, Klarenthaler Str. 2.
8. Dr. Wellenstein, Arthur, Geschäftsführer, der Fabrikanten-Vereinigung, Wiesb.-Diebich, Wiesbaden, Kleiststr. 10.
9. Hansohn, Ludwig, Ingenieur, Wiesbaden, Moritzstr. 49.

Stellvertretende Mitglieder:

Von d. Stadtverordnetenversammlung gewählt:

1. Gander, Georg, Bäckermeister, Wiesbaden, Bleichstr. 21.
2. Sartorius, Armin, Fabrikant, Stadtverordneter, Wiesbaden, Jahnstr. 40.
3. Kihel, Jakob, Spenglermeister, Stadtverordneter, Wiesbaden, Oranienstr. 51.
4. Dengel, Eugen, Gewerkschaftsangehöriger, Stadtverordneter-Vorsteher, Wiesbaden, Westendstr. 26.

5. Kreidler, Karl, Gastwirt, Wiesb.-Diebich, Jahnstr. 14.
6. Schneider, Philipp, Spenglermeister, Wiesb.-Frauenstein, Waldring 29.

Von der Regierung Wiesbaden ernannt:

7. Maurer, Andreas, Baunternehmer, Wiesb.-Diebich, Adolfsstr. 10.
8. Saar, Gustav, Tischlermeister, Wiesbaden, Platter Str. 54.
9. Scheffel, Friedrich, Metzgermeister, Stadtverordneter, Wiesbaden, Herderstr. 2.

Finanzdeputation:

1. Steuerdezernent, Vorstehender.
2. Dierbach, Stadtrat.
3. Herrmann, Stadtrat.
4. Doll, Stadtrat.
5. Allan, Stadtrat.
6. Eitner, Stadtverordneter. (Holzhäuser)
7. Habicht, Stadtverordneter. (Pfeil)
8. Hessemer, Stadtverordneter. (Wind)
9. Pöcher, Stadtverordneter. (Quarz)
10. Reinsperger, Stadtverordneter. (Dengel)
11. Kihel, Wilhelm, Stadtverordneter. (Dr. Freisenius)
12. Schlüter, Stadtverordneter. (Grün)
13. Dipl.-Ing. Weyer, Stadtverordneter. (Scheffel)

Unterausschuss der Finanzdeputation: Unterausschuss zur Prüfung der Bedürfnisfrage bei Konzessionsgesuchen.

c) Wirtschaftsdienst.

15. Scheffel, Stadtverordneter. (Dr. Kettenbach)
16. Schlüter, Stadtverordneter. (Grün)

Kasseneinrichtungen:

- Für die Kasse der Wasser- und Lichtwerke:
Stadtrat Schwant und Stadtverordneter Schäfer.
- Für die Krankenhauskasse:
Stadtrat Glücklich u. Stadtverordneter Eitner.
- Für die Kurkasse:
Stadtrat Doll u. Stadtverordneter Schlüter.
- Für die Leihhauskasse:
Stadtrat Herrmann u. Stadtverordneter Walb.
- Für die Schlachthofkasse:
Stadtrat Baumbach u. Stadtverordneter Scheffel.

Für die Stadthauptkasse:
Stadtrat Allan u. Stadtverordneter Helwig.

Für die Kassenstellen der neuen Stadtteile:

- I. Bezirk: Wiesb.-Diebich, Wiesb.-Schierstein u. Wiesb.-Sonnenberg: Stadtrat Beck u. Stadtverordneter Wittmann.
- II. Bezirk: Wiesb.-Bierstadt, Wiesb.-Erbenheim, Wiesb.-Hefloch, Wiesb.-Jahst, Wiesb.-Kloppenheim und Wiesb.-Kambach: Stadtrat Frilon u. Stadtverordneter Wils. Kihel.
- III. Bezirk: Wiesb.-Dohheim, Wiesb.-Frauenstein u. Wiesb.-Georgenborn: Stadtrat Greis u. Stadtverordneter Schmidt.

10. Kammerei

Wirtschaftsdeputation:

1. Schulte, Beigeordneter, Vorstehender.
2. Allan, Stadtrat, Stellvertreter.
3. Glücklich, Stadtrat.
4. Herrmann, Stadtrat.
5. Doll, Stadtrat.
6. Ballmann, Stadtverordneter. (Quarz)
7. Baum, Stadtverordneter. (Helwig)
8. Dengel, Stadtverordneter. (Stein)
9. Eitner, Stadtverordneter. (Broglie)
10. Dr. Freisenius, Stadtverordneter. (Dipl. Ing. Weyer)
11. Habicht, Stadtverordneter. (Pfeil)
12. Hessemer, Stadtverordneter. (Wind)
13. Krefel, Stadtverordneter. (Hübnermann)
14. Reinsperger, Stadtverordneter. (Merker)

D. Mitglieder der Ausschüsse der Stadtverordnetenversammlung.

Ältesten-Ausschuss.

- Dengel, Vorstehender; Krüde, Stellvertreter; Ballmann, Dr. Freisenius, Habicht, Hartmann, Hübner, Reichwein, Reinsperger, Böcker.

Wahl-Ausschuss.

- Quarz, Vorstehender; Broglie, Stellvertreter; Dengel, Eitner, Dr. Freisenius, Habicht, Hartmann, Helwig, Krüde, Reichwein, Scheffel, Schmidt.

Allgemeiner Ausschuss.

- Reichwein, Vorstehender; Holzhäuser, Stellvertreter; Bach, Best. Karl, Bücher,

- Daniel, Dietmann, Frau, Heinzmann, Helwig, Roether, Frau, Walb, Wittmann.

Personal-Ausschuss.

- Krüde, Vorstehender; Böcker, Stellvertreter; Bausch, Best. Georg, Eitner, Grün, Helwig, Hübnermann, Pfeil, Pöcher, Quarz, Tolsdorf.

Ausschuss für Schul- und Kulturfragen.

- Best. Georg, Vorstehender; Broglie, Stellvertreter; Daniel, Helwig, Holzhäuser, Krefel, Pöcher, Reichwein, Roether Frau, Volk, Walb, Dipl. Ing. Weyer.

Technischer Ausschuss.

- Hübner, Vorstehender; Reinsperger, Stellvertreter; Bausch, Dietrich, Hartmann, Heinzmann, Dr. Kettenbach, Krefel, Merker, Ruth, Pfeil, Salzge.

Wirtschafts-Ausschuss.

- Eitner, Vorstehender; Dr. Freisenius, Stellvertreter; Baum, Dengel, Habicht, Hessemer, Quarz, Reinsperger, Scheffel, Schlüter, Volk, Dipl. Ing. Weyer.

Kommission für Grundstücksangelegenheiten und Hauszinssteuerehypotheken.

- Hartmann, Vorstehender; Bach, Bausch, Baum, Holzhäuser, Dr. Kettenbach, Ruth, Walb.

**Kommission zur Prüfung der Fürsorge-
maßnahmen, Arbeitslosenfragen usw.**

Ballmann, Vorsitzender, Baum, Bind, Bücher,
Dengel, Dietmann Frau, Grün, Quarch,
Rigel Wilhelm, Roether Frau, Tolkendorf,
Walb.

**Sonstige Ausschüsse usw., für welche die
Stadtverordneten-Versammlung Wahlen vor-
zunehmen hat.**

1. Ausschuss zur Auswahl der Schöffen und
Geschworenen.
2. Gefängnisbeirat.

E. Städtische Dienststellen.**a) Allgemeine Verwaltung.****Büro der städt. Körperschaften:**

Rathaus, Zimmer 23-29 F. Stadamt 24.

Magistratsbüro:

Rathaus, Zimmer 24 F. Stadamt 24.

Rechtsstelle:

Rathaus, Zimmer 61 F. Stadamt 36.

Statistisches Amt:

Rathaus, Zimmer 62-67 F. Stadamt 30.

Standesamt:

Rathaus, Zimmer 30-34 F. Stadamt 41.
Anmeldungen an Wochentagen von 8½ bis
12 Uhr für Geburten Zimmer 31, für
Aufgebote Zimmer 32, für Sterbefälle
Zimmer 33.

Das Standesamt ist nachmittags und Sonntags
für Anmeldungen geschlossen. An Feiertagen

tagen nur für Sterbefälle u. Totgeburten
von 9-10 Uhr vormittags geöffnet.
Geschließungstage: Dienstag, Donnerstag und
Samstag.

Stenogramm:

Rathaus Zimmer 19 F. Stadamt 28.

Versicherungs- und Gewerbeamt:

Marktstr. 1-3, Zimmer 11-15 F. Stadamt 40.

Stadtausschuss:

Marktstr. 1-3, Zimmer 12 F. Stadamt 40.

Schiedsamt:

Marktstr. 1-3, Zimmer 2 F. Stadamt 44.

Mieteinigungsamt:

Marktstr. 1-3 F. Stadamt 252.

b) Lebensmittelversorgung.**Schlachthofverwaltung:**

Gartenfeldstr. 57 (Schlacht- u. Viehhof) F.
Stadamt 193, F. Sam.-Nr. 59626.

Marktverwaltung:

Rheinstr. 22 F. Stadamt 110.

3. Grundwert- u. Gewerbe-Ausschuss.**4. Kreishandwerkersinnung.**

5. Steueraussschuss für die Steuer vom Grund-
vermögen (Grundsteuer-Ausschuss).
6. Steueraussschüsse zur Veranlagung der
Einkommens- u. Vermögenssteuer.

Feldpolizeiamt:

Büro: Marktplatz 9a F. Stadamt 47.

Feldgericht:

Al. Wilhelmstr. 1. 3. F. Stadamt 117.

Baupolizei:

Rheinstr. 22 F. Stadamt 102.

Wohnungsamt:

Friedrichstr. 19.

Wohnungsnachweis F. Stadamt 245.

Zugang u. Wohnungsausschuss F. Stadamt 243

Auskunft F. Stadamt 246.

Wohnungsaussicht F. Stadamt 253.

Befähigungsamt:

Friedrichstr. 19.

Requisitionen u. Befähigungswohnungen Aus-
kunft F. Stadamt 249.

c) Wohnung, Siedlung und Verkehr.**Hochbauamt:**

Al. Wilhelmstr. 1-3 F. Stadamt 152.
Verwaltung der städt. Mietwohnungen:
De Laßpöstr. 4 II.

Maschinenbauamt und Straßenbauamt:

Leßingstr. 16. F. Stadamt 172.

Fuhrpark:

Rheinstr. 53 F. Stadamt 180.

Feuerwehr- und Sanitätswache:

Neugasse 6 F. Stadamt 200, Sam.-Nr. 59211.

Wasser- und Lichtwerke:

F. Stadamt 194 u. 195, Sam.-Nr. 59841/42.

a) Allgemeine Verwaltung:

Neugasse Ecke Schulgasse, Eingang-Schulgasse.

b) Elektrizitätswerk:

Büro: Neugasse 26.

Betrieb: Mainzer Str. 144.

c) Gaswerk:

Büro und Betrieb: Mainzer Str. 142.

d) Wasserwerk und Hafenbahn:

Büro: Neugasse Ecke Schulgasse, Eingang
Schulgasse.

e) Betriebsabteilung:
Marktstr. 16.

Umlegungskommission zu Wiesbaden.

Die für jedes Umlegungsverfahren vom
Regierungspräsidenten ernannte Kom-
mission führt nach der Zeitfolge ihrer
Einsendung die laufende Nummer I, II,
III usw.

Büro: Al. Wilhelmstr. 3 F. Stadamt 117.

d) Schulverwaltung.

Mittelschule an der Luisenstr. (für Knaben)
T. Stadamt 209.

Mittelschule an der Niederbergstr. (für Knaben
und Mädchen) F. Stadamt 210

Mittelschule an der Blumenthalstr. (für Knaben
und Mädchen) F. Stadamt 211.

Volksschulen:

*) Volksschule an der Lehrstr. (für Knaben und
Mädchen), 3. B. in der Mittelschule Stift-
straße 30.

Volksschule an der Bleichstr. (für Mädchen)
F. Stadamt 213.

Volksschule am Blücherplatz (für Knaben),
3. B. Lahnstr.

Volksschule an der Kastellstr. (für Knaben und
Mädchen) F. Stadamt 215.

Volksschule und Hilfsschule für schwachbegabte
Kinder auf dem Schulberg (für Knaben
und Mädchen) F. Stadamt 216 und 217.

*) Volksschule am Gutenbergplatz (für Knaben)
3. B. Hebbelschule.

*) Volksschule am Gutenbergplatz (für Mädchen)
3. B. Hebbelschule.

*) Volksschule an der Vorder Str. (für Knaben),
3. B. Blücherstraße.

*) Volksschule an der Vorder Str. (für Mädchen)
3. B. Blumenthalstr.

Volksschule an der Lahnstr. (mit Volksschule am
Blücherplatz belegt) F. Stadamt 214.

Volksschule an der Mainzer Str. (für Knaben
und Mädchen) F. Stadamt 223.

Volksschule in Klarenthal (für Knaben und
Mädchen) F. 5090.

Schulabteilung:

Dohheimer Str. 3 F. Stadamt 268.

c) Berufsschuldeputation und Verwaltungsrat
der Handwerker- und Kunstgewerbevereine.

Büro Marktstr. 1. 31. F. Stadamt 202.

Allgemeine Verwaltung.

Büro Marktstr. 1-31. F. Stadamt 202.

a) Schulausschuss für höhere Schulen:**Höhere Schulen:**

Realschulmagnatium mit Realschule Dranienstr. 7
F. Stadamt 203.

Oberrealschule Rietzring 9 F. Stadamt 204.

Studienanstalt Schlossplatz F. Stadamt 205.

Oberlyzeum Bojeplatz F. Stadamt 206.

Städt. Frauenschulen (Frauensschule, Techn.
Seminar, Kindergarteninnen- u. Turn-
lehrerinnenseminar) Bojeplatz F. Stadi-
amt 276.

b) Schuldeputation:

Büro: Marktstr. 1. 31. F. Stadamt 202.

Mittelschulen:

Mittelschule an der Stiftstr. (für Knaben und
Mädchen) F. Stadamt 207

*) Mittelschule an der Rheinstr. (für Mädchen)
3. B. in der Blücherstraße.

**Höhere Handelsschule,
Handels- und Kaufm. Berufsschule:**
Dohheimer Str. 9 F. Stadamt 224.

Gewerbliche Berufsschule.
Weilstr. 38 F. Stadamt 226.

Handwerker- und Kunstgewerbeschule:
Weilstr. 38 F. Stadamt 227.
Direktion F. 225.

**Haushaltungsschule und hauswirtschaftliche
Berufsschule:**
Bojeplatz F. Stadamt 276.

**Ortsausschuss für Jugendpflege, Zentral-
ausschuss f. Leibesübungen u. Jugendpflege:**
Büro: Marktstr. 1. 3 I. F. Stadamt 266.

Die Gebäude der mit *) bezeichneten
Schulen werden zur Zeit für militärische
Zwecke verwendet (Besatzung).

e) Pflege von Wissenschaft und Kunst.

Volkshochschulamt.

Kass. Landesbibliothek, Stadarchiv:
Rheinstr. 55 F. Stadamt 231.

Geöffnet: Werktag von 10—1 u. 5—6 Uhr für
Entlehnung und Rückgabe von Büchern.
Lesesaal von 9—1 u. 4—7 Uhr. Samst. nach-
mittag geschlossen.

Allgemeine Verwaltung des Museums.

Altertumsmuseum:

Kaiserstr., Ecke Rheinstr. F. Stadamt 232.

Geöffnet: Dienstag, Donnerstag, Samstag
u. Sonntag von 3—5 Uhr, Mittwoch u.
Freitag von 10—1 Uhr.

Naturhistorisches Museum:

Kaiserstr., Ecke Rheinstr. F. Stadamt 233.
Geöffnet: Dienstag, Donnerstag, Samstag
und Sonntag von 10—1 Uhr, Mittwoch u.
Freitag von 3—5 Uhr.

Gemäldesammlung:

Kaiserstr., Ecke Rheinstr. F. Stadamt 234.
Geöffnet: Dienstag, Donnerstag, Samstag
und Sonntag von 10—1 Uhr, Mittwoch
und Freitag von 3—5 Uhr.

Kurverwaltung:

Kurhaus und Verwaltung: Kurhausplatz 2.
F. Stadamt 191—192 F. Sam. Nr. 595 27.

Kochbrunnen: Kochbrunnenplatz.

Verkehrsbüro, Kurtagbüro, Badeblatt: Kur-
hausplatz 3 (Neue Kolonnade, Ecke Wilhelm-
straße) F. Stadamt 258.

Bäderverwaltung:

Büro: Langgasse 38. 40 F. Stadamt 237.

Kaiser-Friedrich-Bad (Badhaus und In-
halatorium), Langgasse 38. 40.

Badhaus zum Schützenhof, Schützenhofstr. 4.
F. Stadamt 237.

Gemeindebadhaus: Gemeindebadgäßchen 3.

Volksbäder: Rheinstraße 102, Roonstraße 3,
Schloßplatz 3.

Brunnenfont: Spiegelgasse F. Stadamt 240.
Städt. Schwimmbadbetrieb: Viktoriastr. 2.
F. Stadamt 237.

Forschungsinstitut für Baderkunde und Stoffwechsel:

Schützenhofstr. 4 F. Stadamt 279.
Leiter: Direktor Dr. med. Garpuder, F. Stad-
amt 280.

g) Gesundheitspflege.

Städt. Krankenhaus:

Schwalbacher Str. 62 F. Stadamt 199.
F. Sam. Nr. 595 41 verbunden mit Poli-
klinik (für Unbemittelte).

Sprechstunden für:
äußere und innere Krankheiten
werktäglich von 12½—1 Uhr.

Kinder- und Säuglingskrankheiten
werktäglich von 11—12 Uhr.

Unentgeltliche Beratungskasse für Haut- und
Geschlechtskrankheiten
werktäglich von 10—11 Uhr.

Äußere Abteilung:

Ärztlicher Direktor: Oberarzt Prof. Dr. med.
Kleinschmidt

Innere Abteilung:

Ärztlicher Direktor: Oberarzt Dr. Géronne.

Dermatologische Abteilung:

Leiter: Oberarzt Dr. Gutmann.

Gynäkol. und geburtshilfliche Abteilung:
Leiter: Oberarzt Sanitätsrat Dr. Kretschmar.

Ohren-, Nasen- und Halsleiden:
Spezialarzt Dr. Wille.

Projektor:

Professor Dr. Herzheimer.

Städt. Alters- und Rentnerheim:

Marktstr. 44. 46 F. Stadamt 278.

h) Soziale Fürsorge.

Wohlfahrtsamt:

Altes Museum

1. Allgemeine Fürsorge: Buchstabe A—K
F. Stadamt 51, Buchstabe L—J F. Stad-
amt 53.

2. Sozialrentnerfürsorge F. Stadamt 63.

3. Kleinrentnerfürsorge F. Stadamt 273.

4. Kindererholungsfürsorge F. Stadamt 273.

5. Ergänzung. Erwerbslosenfürsorge F. Stad-
amt 98.

6. Kriegshinterbliebenen- und Kriegs-
beschädigtenfürsorge F. Stadamt 68.

7. Jugendamt F. Stadamt 52 u. 67.

8. Abteilung für Generalsachen F. Stadamt
Nr. 56.

a) Altersheim Dietenmühle, Marktstr. 44. 46,
F. Stadamt 278.

b) Mütter- u. Säuglingsheim, Mainzer
Straße 148a, F. Stadamt 58.

c) Volkshortgarten, Gustav-Adolf-Str. 18
F. S. A. 237 76.

d) Säuglingsmilchanstalt im Schlachthof,
F. Stadamt 169.

e) Beratungskasse für werdende Mütter,
Friedrichstr. 15, F. Stadamt 57.

f) Mütterberatungskasse, Friedrichstr. 15,
F. Stadamt 57.

g) Kleinkinderfürsorgekassen, Friedrichstr. 15,
F. Stadamt 57.

h) Jungenfürsorgekassen, Friedrichstr. 17,
F. Stadamt 59.

i) Krüppelfürsorgekassen, Viebricher Str. 3,
F. S. A. 262 31.

j) Leihamt u. Kreditkassen, Neugasse 8, F.
Stadamt 60.

k) Speiseanstalten, Scharnhorststr. 26 und
Etingasse 9, F. 271.

l) Stadtarzt Dr. Groß, F. Stadamt 88.

Wohlfahrtsbezirke:

I. Bezirk:

Vorsteher: Chr. Köppli, Fabrikant, Wörthstr. 4.
Stellvertreter: unbekannt.

II. Bezirk:

Vorsteher: Karl Stoll, Architekt, Klopffodstr. 11.
Stellvertreter: Ob. Ing. E. Ophey, Wieland-
straße 1.

III. Bezirk:

Vorsteher: Karl Philippi, Schlossermeister,
Dellmündstr. 37.
Stellvertreter: Georg Schmidt, Spenglermstr.,
Kettelsbergstr. 21.

IV. Bezirk:

Vorsteher: Richard Kadeich, Rentn., Quersfeld-
straße 7.
Stellvertreter: August Seibel, Lünchermstr.,
Vordstr. 14.

V. Bezirk:

Vorsteher: Franz Anton Leible, Fabrikant,
Kreidelsstr. 4.
Stellvertreter: Wilhelm Minor, Drogist,
Schwalbacher Str. 49.

VI. Bezirk:

Vorsteher: Franz Föhner, Rentner, Emser
Straße 8.
Stellvertreter: Wilhelm Kröller, Lehrer,
Seerobenstr. 26.

VII. Bezirk:

Vorsteher: Ernst Anselm, Architekt, Platter
Straße 12.
Stellvertreter: Wilhelm Stieglitz, Schuh-
machermstr., Philippsbergstr. 27.

VIII. Bezirk:

Vorsteher: Georg Stritter, Kfm., Kirchgasse 74.
Stellvertreter: Heinz Waffern, Betriebsbeamter
a. D., Weilstr. 5.

IX. Bezirk:

Vorsteher: Heinrich Beiler, Kfm., Taunusstr.
Nr. 33. 35.
Stellvertreter: Heinrich Schüb, Mehgermstr.,
Kerostr. 8. 10.

X. Bezirk:

Vorsteher: Christian Korthauer, Kfm., Kero-
straße 26.
Stellvertreter: Schuhmachermstr. Wilhelm
Müller, Kerostr. 8. 10.

XI. Bezirk:

Vorsteher: Jakob Rüder, Kfm., Langgasse 8.
Stellvertreter: Paul Jädel, Geflügelhändler,
Marktplatz 1.

XII. Bezirk:

Vorsteher: H. Knapp, Kfm., Marktplatz 3.
Stellvertreter: Heinrich Gabriel, Schneider-
meister, Bahnhofstr. 22.

XIII. Bezirk:

Vorsteher: A. Uhrig, Priv., Albrechtsstr. 31.
Stellvertreter: Konrad Kiebeling, Lehrer,
Rheingauer Str. 15.

XIV. Bezirk:

Vorsteher: Theodor Vottenhorn, Eisenbahn-
inspektor i. R., Wielandstr. 25.
Stellvertreter: Rudolf Bernb, Lehrer, Wieland-
straße 23.

XV—XVIII. Bezirk: Wiesb.-Viebrich.

XIX. Bezirk: Wiesb.-Sonnenberg.

Arbeitsamt:

Dohheimer Str. 1 F. Stadamt 50.
Erwerbslosenfürsorge, unentgeltliche Arbeits-
und Lehrstellenvermittlung für alle Berufs-
arten mit angeschlossener Berufsberatung.
Sprechstunden: 8—1, 3—6 Uhr; Sonn-
tag von 10—1 Uhr.

i) Finanzverwaltung.

Rathaus, Zimmer 47 u. 48. F. Stadamt 73.

Steuerverwaltung:

Rathaus, Zimmer 5—14 u. 55.
 Grundvermögenssteuer u. Hauszinssteuer.
 F. Stadamt 74.
 Grunderwerbsteuer u. Wertzuwachssteuer.
 F. Stadamt 86.
 Gewerbesteuer. F. Stadamt 73.
 Hundesteuer. F. Stadamt 99.
 Vergnügungssteuer. F. Stadamt 258.

Steuerkasse:

Rathaus
 Zimmer 16a, Vorsteher, F. Stadamt 77.
 Zimmer 16, Kasse, F. Stadamt 78.
 Zimmer 17, Buchhalterei I.
 (M—G-Straßen), F. Stadamt 78.
 Zimmer 53 u. 54, Buchhalterei II
 (G—L-Straßen), F. Stadamt 43.

Zimmer 52 u. 54a, Buchhalterei III
 (M—G-Straßen), F. Stadamt 43.

Vollziehungsamt:

De Laupsee-Str. 4, F. Stadamt 163.

Stadthauptkasse:

Rathaus, Zimmer 1—3 F. Stadamt 38, 76.

k) Wirtschaftsdienst.

Kämmerei:

Rathaus, Zimmer 43—46 F. Stadamt 69.

Rechnungsprüfungsamt:

Rathaus, Zimmer 70—73. F. Stadamt 70.

II. Bildungswesen, Kunst, Wissenschaft.

A. Lehranstalten.

1. Höhere Schulen.

a) Staatliches Gymnasium

(Humanistisches Gymnasium mit Reform-
 Realgymnasium, Luisenplatz 10, F. 262 65.
 Schulgeld: 200 M. jährlich, Eintrittsgeld 5 M.
 Ausländer zahlen doppeltes Schulgeld.
 Oberstudiendirektor: Breifing, August, Dr. phil.
 Sprechstunden an allen Schultagen (außer
 Samstags) von 11—11½ Uhr.
 Oberstudienrat Dr. Hans Koch, Sprechstunde
 Samstags von 11—11½ Uhr.
 Studienräte: Unverzagt, Schnäbder, Dr. Best,
 Dr. Wegling, Dr. Jung (kathol. Religions-
 lehrer), Dr. Heiter, Dr. Schmidt, Thie-
 meyer, Dr. Licht, Kunz, Heusinger,
 Schnell, Sarnowski, Dr. Richter, Spah,
 Dr. Kirgel, Lecher, Hoger.
 Studienassessoren: Dr. Krönig, Henning,
 Stein.
 Oberschullehrer: Götsch, Barich, Hagelauer
 (Oberturnlehrer), Becker.
 Israel. Religionslehrer: Lazarus, Dr. Rabbiter,
 Capell, Lehrer.
 Hausmeister: Christ, Schröder.

b) Staatliches Realgymnasium

Luisenplatz 5, F. 245 24.
 Schulgeld: 200 M., Eintrittsgeld 5 M., Aus-
 länder unter Umständen den doppelten
 Betrag.
 Direktor: Prof. Zeller. (Sprechstunden an
 jedem Schultag von 11—12 Uhr, außer
 Samstag.)
 Studienräte: Koyte, Dr. Schwarte, Dr. Dreher,
 Dr. Jung (kath. Religionslehrer), Dr. Stein-
 gräber, Dr. Weisser, Dr. Meng, Brüdner,
 Jahn, Dr. Manns, Bauer.
 Oberschullehrer: Zimmermann (Musiklehrer),
 Jachet (Beichtlehrer).
 Studienreferendar: Dr. Schwanf.
 Hausmeister: Köhlep.
 Laboratoriumsdiener: Antie.

c) Städt. Realgymnasium mit Realschule

Oranienstraße 7, F. Stadamt 595 61/203.
 Schulgeld: Einheimische: für das 1. Kind
 200 M., für das 2. Kind 150 M., für
 das 3. Kind 100 M., das 4. und jedes
 weitere Kind einer Familie sind schul-
 geldfrei. Auswärtige zahlen 25%, mehr
 als Einheimische. Ausländer zahlen den

doppelten Betrag, ausgenommen die An-
 gehörigen derjenigen Staaten, mit denen
 das Reich durch besondere Verträge ver-
 einbart hat, daß der einfache Betrag des
 Schulgeldes zu zahlen ist. Eintrittsgeld
 für Inländer 5 M., für Ausländer 10 M.
 Oberstudiendirektor: Dr. Ballbott, Rau-
 thaler Straße 5. (Sprechstunden täglich
 11—12 Uhr).
 Oberstudienrat: Dr. Schymanski.
 Studienräte: Liedemann, Dr. Reusch, Dr.
 Horn, Mager, Dr. Wagner, Dr. Hollad,
 Harsh, Dr. Rabbach, Kaiser, Dr. Wehler,
 Dr. Kömer, Weishaupt, Dr. Gerhard,
 Dr. Dehne, Dr. Schmidtborn, Dr.
 Pascher, Heller.
 Oberschullehrer: Hill, Achilles, Müller.
 Hausmeister: Soell.

d) Städtische Oberrealschule

Bietenring 9, F. Stadamt (595 61),
 Nebenst. 204.
 Oberstudiendirektor Dr. Höfer, Kaiser-Friedr.-
 Ring 38.
 Oberstudienrat: Dr. Mahlinger.
 Studienräte: Bogel, Wbt, Dr. Meyer, Dr.
 Dörrie, Dr. Höfer, Rauh, Jadel, Dr.
 Schnaus, Dr. Sempel, Dr. Wilhelms,
 Dr. Hollad, Dr. Keller, Weisch, Schmidt,
 Bonn, Klauer.
 Oberschullehrer: Gut, Reib, Bürges.
 Hausmeister: Lengmanns.

e) Städtische Studienanstalt und Lyzeum I

Schloßplatz, F. Stadamt 205 (Direktor)
 und 274 (Vorzimmer).
 Oberstudiendirektor: Dr. Heineck, Amseberg 2.
 Sprechstunden: Täglich von 11—12, nur
 in der Schule.
 Oberstudienrat: Hörning.
 Studienräte: Dr. Spandau, Kolb, Dr. Witten-
 feld, Dr. Kallischet, Dr. Massenfeld,
 Dr. Wolf, Schmidt, Zech (Musiklehrer).
 Studienrätinnen: Braun, Sauer, Dr. Wen-
 mann Grub, Dr. Oster.
 Oberschullehrer: Büchmann (Beichtlehrer).
 Oberschullehrerinnen: Schmehl, Cyrus (techn.
 Lehrerinnen), Rüdriem (Beichtlehrerin),
 Lyzealoberlehrerinnen: Caesar, Rudes I.
 Rudes II, Schaefer.

2. Städtische Mittelschulen

Lehrer: Küster, Kowalt.
 Mittelschullehrerinnen: Schoen, Widel, Reist,
 Blum, Franz, Gerber.
 Technische Lehrerin: Göbel.
 Hausmeister: Schiffmann.

Studienassessor: Schlerf.
 Studienassessorin: Dr. Kahn.
 Hausmeister: Barth

f) Oberlyzeum

am Bosenplatz, F. Stadamt 206.
 Studienleiter: Dr. Rip, Ravellenstr. 71.
 Studienräte: Dr. Lenz, Lt, Bogel, Schwabe,
 Dr. Rich Rabbach, Dr. Höfner.
 Seminaroberlehrer: Rüdler.
 Kath. Religionslehrer: Dr. Pascher.
 Musiklehrer: F. Knöner.
 Studienrätinnen: Wille, Dr. Arens, Heiler.
 Dr. Wagner.
 Studienassessorin: Seiler.
 Lyzealoberlehrerinnen: Lehrer, Stein, Kriß,
 Schab, Faust.
 Oberschullehrerinnen: Geißler, Jodelberger,
 Walthert.
 Techn. Hilfslehrerin: Knader.
 Hausmeister: Adam.

g) Städtische Frauenschulen

am Bosenplatz, F. Stadamt 276.
 Frauenschule, techn. Seminar für Handarbeit
 und Hauswirtschaft, angegliederte Leh-
 gänge zur Ausbildung von Kinder-
 gärtnerinnen, Turn- u. Sportlehrerinnen.
 Direktorin: Dr. Mager, Alwinenstr. 10.
 Studienassessorinnen: Dr. Dietrich, Dr. Klotz,
 Löffler.
 Zeichenoberlehrerin: Hochhuth.
 Jugendleiterin: Leiser.
 Turn- und Sportlehrerinnen: Pallat, Stevogel.
 Gewerbeoberlehrerinnen: Hertel, Keller,
 Lieber, Föschmann.
 Gewerbelehrerinnen: Müller, Rabbow, Strid.
 Wissenschaftliche Lehrerin: Gunkel.
 Gefanglehrerin: Schulz.
 Hausmeister: Adam.

h) Institut St. Maria der Englischen Fräulein

Bismarckplatz 3 und 4, F. 231 76.
 Katholisches Lyzeum, Frauenschule und
 Pensionat.

i) Hofrat Fabers höhere Knabenschule (früher militärberechtigt), Pensionat

Abelheidstraße 71.
 Direktor: Graf.
 Sprechstunden: 11½—1 Uhr. F. 246 26.

b) Mittelschule an der Luisenstraße (für Knaben)

F. Stadamt 209.
 Rektor: Otto Mees, Laupfstraße 84.
 Mittelschullehrer: Pongs, S. Behl, Herr,
 Rabach, Wirth, Lauer, Wagner, Freund,
 Schardt, Walter, Kappus.

Lehrer a. d. Mittelschule: J. Bahlert.
Hausmeister: Weiland.

c) Mittelschule an der Rheinstraße
(für Mädchen)
(3. St. in der Schule am Blücherplatz)
F. Stadamt 208.

Rektor: Karl Helwig, Platter Str. 47.
Konrektor: Haubrich.
Mittelschullehrer: Hundt, Krollhaas, Kröller.
Mittelschullehrerinnen: Dahmen, Gehr, Hoffmann, Kallensfeld.

a) Volksschule an der Bleichstraße
(für Mädchen)
F. Stadamt 213.

Rektor: Wiedefeldt.
Konrektor: Dappich.
Lehrer: Groß, Höchst, Mattlehner, May, Mertens, Friedr. Müller, Rose, Kunzheimer, Thomas, Weimar.
Konrektorin: Schmitz.
Lehrerinnen: Baugh, El. Broder, Buschmann, Held, Joh. Müller, Niederheimann, Rühl, Rupp, Meyer. Vertreterin: M. Schwegler.
Techn. Lehrerinnen: Keuthen, Held, L. Gohde.
Hausmeister i. B.: Fuchs.

b) Volksschule am Blücherplatz
(für Knaben)
(3. St. Lahnstraße)
F. Stadamt 214.

Rektor: Mehl, Seminaroberlehrer 3. D., Goebenstr. 6.
Konrektor: Schönböck, Neuroth.
Lehrer: Broglio, Frid, Jordan, Killian, Wilh. Krollhaas, Quetsch, Hans Schaab, Heintz, Schaab, Wilhelm Schmidt, Anton Schmitt, Schönböck, Tiede, Bahlert, Jinde, Breiter.
Hausmeister: Dieß.

c) Volksschule am Gutenbergplatz
(für Knaben)
(3. St. Hebbelsstraße)
F. Stadamt 218.

Rektor: Kaune.
Konrektoren: Grimm, Roth.
Lehrer: Wd. Müller, Gbel, Weisgerber, E. Wagner, Cantow, Gint I, Werner, Kowalk I, Stoll, Schäfer, Lemaß, Wunt, Mittelschullehrer Berno.
Hausmeister: Käs.

d) Volksschule am Gutenbergplatz
(für Mädchen)
(3. St. in der Hebbelsstraße)
F. Stadamt 219.

Rektor: Anton Loh, Emser Str. 51.
Konrektor: Seel.
Lehrer: Hof, Phipps, Hooge, Zimmermann.
Lehrerinnen: Bager, Emrid, Hofmann, Paula, Jodelberger, Marg. Berninger, Stamm, Schreiner, Gertt. Schmitt, van Nieveld, Ruich, Wollstädter, Frid, M. Jaeth.

a) Städtische gewerbliche Berufsschule
Welltrist. 38.
F. Stadamt 59561 oder 59661.
Rebenstelle 226.

Öffentliche Sprechstunden: vorm. 8—12 Uhr.
Direktor: Franz Kern, Architekt, Rüdesheimer Straße 12. F. Stadamt Rebenstelle 225.
Sprechstunde: täglich 11—12 Uhr außer Montag.

Gewerbeoberlehrer: Lingerer, A.; Krehner, A.; Dieger, L.; Schiefelbein, M.; Kern, C.; Wagner, W.; Kündel, A.; Gouge, W.; Rielsen, M.; Overtreis, J.; Sprenger, J.; Triß, A.; Oßermann, R.

Gewerbeoberlehrerinnen: Vandan, W.; Koch, J.; Epamer, G.; Kees, M.; Diehl, L.
In nicht planmäßiger Stellung die Gewerbelehrer: Kollmar, Dipl. Ing. Schulz; Dipl. Ing. Henrich; Dipl. Handelslehrer Dreyling; Brüd; Dr. Doebenped, Kimpel und die Gewerbelehrerinnen: Glucke, J.; Sauten, G.; Normann, A.; Peters, M.; Aldendorff, L.; Kuler, M.

Technische Lehrerin: Berth.
Hausmeister: Staab.

d) Mittelschule an der Niederbergstraße
(für Knaben und Mädchen)
F. Stadamt 210.

Rektor: Peter Kempf, Lahnstr. 72.
Konrektor: Buhlmann.
Mittelschullehrer: Krieger, Kümichel, Hartmannshenn, Rohde, Karl Schmidt, Robert Schmidt, W. Müller.

3. Städtische Volksschulen

Techn. Lehrerinnen: Link, Walterreit, Marie Baugh.
Hausmeister: G. Schwanf.

e) Volksschule an der Kaffellstraße
(für Knaben und Mädchen)
F. Stadamt 215.

Rektor: Georg Kall.
Konrektor: Moser.
Lehrer: Baeder, Heinz, Karl Schmitt, Grünewald, Diels, Gustav Kaiser, Waldeemar Kaiser.
Konrektorin: Schläter, A.
Lehrerinnen: Bedert, Dill, Berninger, Oppermann, v. Kalsdorff, Schmidt.
Techn. Lehrerinnen: Bernhardt, Kiehl.
Hausmeister: Braun.

) Volksschule in Alenthal
(für Knaben und Mädchen)
F. 25090.

Lehrer: Herm. Münzert.

g) Volksschule an der Lehrsstraße
(für Knaben und Mädchen)
(3. St. in der Schule an der Stiftstraße)
F. Stadamt 207.

Rektor: Schönböck, Gneisenaufstr. 35.
Konrektoren: Lauth, Witzgen.
Lehrer: Anfel, Weg, Ebelbauer, Rudolph, Babs, Sommer.
Lehrerinnen: Deutsch, Kämpfer, Kienig, Lange, Schmitt, Jervet.
Techn. Lehrerin: Bradmann.
Hausmeister: Wiegner.

h) Volksschule an der Lorchstraße
(für Knaben)
(3. St. in der Schule am Blücherplatz)
F. Stadamt 220.

Rektor: unbesetzt.
Konrektoren: Wagner (stellvert. Schulleiter), Wint.
Lehrer: Douteil, Dorn Fuchs, Dierks, Kappus, Krophmann, Komer (Mittelschullehrer), Martin, Rahm (Mittelschullehrer), Nolte, Heintz, Riebeling.
Hausmeister i. B.: Staab.

4. Städtische Fach- und Berufsschulen

Nebenamtliche Lehrkräfte: Studienrat Dr. Lenz; Lehrer Schrang; Schuhmacher-obermeister Römer; Schneidermeister Schmidt; Dentist Müller; Gartenbauinspektor Kerg; Rektor Grünewald; Konrektor Roth; Lehrer Carius.

Schulkanzlei: Ehrhardt, Karl, Büro-Oberinsp.; Timpe, J., Mag. Sek.; Wenzel, Charlotte, Bürogehilfin.
Hausmeister: Trott, Heinrich.

b) Städt. Frauenschulen

Haushaltungsschule und hauswirtschaftliche Berufsschule (Pflichtfortbildungsschule)
Vofelpl. F. Stadamt 276.

Direktorin: Dr. Mager, Alwinenstr. 10.
Stellv. Leiterin: Marx, Gewerbeoberlehrerin.

Oberschullehrerin: Gräf.
Gewerbeoberlehrerinnen: Elsner, Hagen, Gullmann.

Gewerbeoberlehrerinnen: Bedmann, Wittner, Boehme, Fuchs, Kolb, Terboven.
Wissenschaftliche Lehrerin: Lingohr.
Technische Lehrerin: Knaas.
Hausmeister: Adam.

Lehrer a. d. Mittelschule: Reichwein, Schol. Mittelschullehrerinnen: Schläter, M. Solbach, Stod, M. Schöen.
Techn. Lehrerin: Th. Matt.
Hausmeister: Diebelius.

e) Mittelschule an der Stiftstraße
(für Knaben und Mädchen)

(3. St. belegt durch die Volksschule der Lehrsstraße)
F. Stadamt 207.
Hausmeister: Wiegner.

l) Volksschule an der Lorchstraße

(für Mädchen)
(3. St. Blumenthalstr.)
Rektor: Wilh. Breidenstein, Bachmayerstraße 10.
Konrektor: Wegel.

Lehrer: Schrang, Schüringer, Wilh. Blum, Massenfeil.
Lehrerinnen: Fischer, Menk, Birkenbühl, Hermine Gohde, Heilmann, Irma Schmidt, Schnell.

Techn. Lehrerinnen: Kath. Link, Marie Gellius, Frieda Gohde.
Hausmeister: Schiffmann.

k) Volksschule an der Mainzer Straße
(für Knaben und Mädchen)
F. Stadamt 223.

Hauptlehrer: Schöngen.
Lehrer: J. Kaiser, A. Lind, Fr. Weß, Wilh. Simon.
Lehrerinnen: Faillard, M. Hedler.
Techn. Lehrerinnen: Gertha Linde, Elli Rehger.

l) Volksschule a. d. Schulberg 12
(für Knaben und Mädchen)
F. Stadamt 217.

Rektor: Karl Urban, Dohheimer Str. 106, F. 25318.
Konrektoren: Wilh. May, Josef Straßer.
Lehrer: Friedr. Dannaß, F. 28580, Georg Heuser, Karl Korn, Johann Naab, F. 25527, Adolf Rauer, Adolf Münzert, Friedr. Nidel, Eduard Schlegler, Gg. Wies, F. 23267.

Lehrerinnen: Soffie Habicht, Minnie Rauer, Marianne Kirch, F. 27467, M. Leyde, Margar. Reiss, Auguste Poos, Marie Stude, Hermine Wette.
Techn. Lehrerin: Franziska Geste.
Hausmeister: Rich. Herrmann.

m) Volksschule a. d. Schulberg 10
(für Knaben und Mädchen)
F. Stadamt 216.

Rektor: Heintz. Koll.
Konrektoren: Magdalene Neuroth.
Lehrer: Friedr. Hartmann, Heintz. Mannweiler, Heintz. Richardt, Gustav Beder.
Lehrerinnen: Elise, Matt, Marg. Hohensee.
Hausmeister i. B.: Karl Schäfer.

c) Städt. Handelslehranstalt
umfassend:

Kaufm. Berufsschule (Pflichtfortbildungsschule), öffentliche Handels- und öffentliche höhere Handelsschule
Dohheimer Str. 9
F. Stadamt 224.

Direktor: Dr. Knoll, Raunertstraße Str. 20.
F. Stadamt 267.

Hauptamtliche Lehrkräfte: Dipl. Handelslehrer: Schöpen, Schäfer, Dr. Münz, Dr. Graf, Beder, Dr. Kunz, Dr. Traummüller, Jung, Fuchs, Dr. Braun.

Handelslehrerinnen: Schürmann, Dipl. Handelslehrerin: Herber.

Hilfslehrkräfte: Dipl. Handelslehrer: Dinslage, Paul, E. Müller, Dr. Wiemer.
Hausmeister: Blum, Aug.

d) Städtische Handwerker- und Kunstgewerbeschule
Welltrist. 38

F. Stadamt 59561 od. 59661, Rebenstelle 227.
Schulgeld: halbjährlich für ordentliche Schüler 80 RM., auswärtige 100 RM., Gastkinder und Nebenbischüler je Wochensunde 3 RM., auswärtige 3,75 RM.

Direktor: Franz Kern, Architekt, Rüdesheimer
Straße 12. F. Stadtmant Nebenstelle 225.
Hauptamtliche Lehrkräfte: Leiter der Fach-
abteilungen für Schreiner und Innen-
architekten: Prof. R. Bullrich, Architekt;
Dekorationsmaler: Prof. F. Scher-
Trachau, Maler; Berggraphiker: Prof. R. R. K. K.
Sauer, Maler u. Graphiker; Mode: Prof.
F. Wötter; künstl. Frauenarbeiten: Frä.
S. Bruggmann.

Gewerbeoberlehrer R. Schiemann, Architekt;
Holde Sommer; Gewerbeoberlehrer und
Kunstschlosser A. Rindel; Schreinermeister
J. Reisenfelder.

Nebenamtliche Lehrkräfte: Bildhauer Bier-
brauer, Bauamtmannt Frey, Ingenieur
Winde, Gewerbeoberlehrer Kern, Gouge,
Frisch, Oeffmann, Dipl. Ing. Heinrich,
Dr. Doewenstedt, Wagner, Schiefelbein,

Buchdrucker Erms, Ingenieur Heise,
Architekt Schäfer, Verbeichmann Heu-
roth, Schneidermeisterin Frä. Eyerle.

Sekretariat: Ehrhardt, L., Bürooberinspektor;
Benzel, Ch., Bürogehilfin.

Hausmeister: Trost, Heinrich; Hilfshausmeister:
Berger, F.

5. Wiesbadener Volkshochschule (Josefplatz)

Jährlich 3 Lehrgänge von je 8—10 Wochen

Freies Bildungsunternehmen mit staatlicher
und städtischer Unterstützung, geleitet vom
Volkshochschulbund (e. V.); 1. Vorsitzender:
Stadtrat Raab, Voreisung 26 III. F. 255 27.
Geschäftsstelle: Lyzeum II am Josefplatz,
Zimmer 23. F. Stadtmant 270. Geöffnet
werktäglich von 6—9½ Uhr (mit Aus-
nahme von Samstags und den Ferien).

Pflegschaftsorgane:

Studienleitung, Lehrerkonferenz, Hörer-
sammlung und Hörausschuss.

Lehrgänge 8—10 Uhr.

Abt. A: Unterrichtskurse.

Abt. B: Arbeitsgemeinschaften u. Vorlesungen.

6. Sonstige Lehranstalten, Institute, Konservatorien

a) Chem. Laboratorium Fresenius

Kapellenstr. 11, 13 u. 15. F. 27696. (Post-
schekkonto 2031 Frankfurt a. M.)

Direktoren u. Inhaber: Dr. phil. R. Fresenius,
Dr. phil. L. Fresenius.

Beratendes Mitglied der Direktion: Prof.
Dr. phil. W. Fresenius.

Abteilungsleiter und Dozenten: Dr. phil.
A. Gaspert, Dr. phil. W. Tegloff, Dr.
phil. K. Schröder, Frau Dr. phil. M.
Schumann.

Assistent im Unterrichtslaboratorium: E.
Anding.

Ständ. Assistenten und Laboranten in den
Untersuchungslaboratorien: W. Hartmann,
M. Frommes, E. Korthaus, Dr. phil.
C. Stodmeier, Dr. phil. W. Schwertb,
D. Wittkowski, Apotheker W. Dehio, Frä.
E. Blumenstein, F. Sans, Dr. phil.
S. Lederer, Frä. A. Dehio, Frä. J. Bräu-
ninger, Dr. phil. W. Fischbach, Frau
J. Deneke, Frä. S. Bierner, Frä. A.
Sommels, Dr. W. Dieb, D. Fuchs.

b) Landw. chem. Versuchsanstalt der Landwirtschaftskammer

Kapellenstr. 15. F. 27696. (Polisch. 18240 Ffm.)

Vorstand: Dr. R. Fresenius.

Assistent: F. Reumüller.

c) Institut Wörbs

Privatschule mit Lehrplan der höheren u. a.
Schulen.

Erasmusstraße 20 und Adelsheidstraße 46.
Vorbereitungsschule auf alle Klassen und
Examina mit Arbeitsstunden und Pension
oder Pensionvermittlung. Übergangs-
schule von der Volkshochschule auf die Mittel-
und höheren Schulen mit Fortbildungs-
kursen. Unterrichtsanstalt für alle
Sprachen, auch für Erwachsene und Aus-
länder, auch Damen. Direktor und
Besitzer: Wörbs, E., Inhaber des staatl.
Oberlehrerzeugnisses (jeht Studienrats-
zeugnisses), Mitglied des R. V. (Reichs-
verb. d. Knab. Sch. u. Vorber. Anst.).

Sprechstunden: Werktags 9—10½ u. 2½—3½
Uhr, ausg. Samst. nachm.

d) Kaufmännische Privatschule Walter Paul

Rheinstraße 36 Erdg. F. 24237.

Tages- und Abendlehrgänge, Klassen- und
Einzelunterricht.

Lehrgegenstände: Stenographie, Maschinen-
schreiben, Deutsch, Schönschreiben, Rund-
schrift, Rechnen, Briefverkehr, Buch-
führung, Geschäftsbetriebslehre, Wechsel-
und Schecklehre, Kontorarbeiten, fremde
Sprachen, Operantio.

Vorlesungen über Stenographie, Steno-
graphisches Seminar, Fertigkeitprüfungen,
stenographische Aufnahmen von Verhand-
lungen; Vorträge über Bürgerkunde,
Wirtschaftsgeographie, Volkswirtschaft usw.
Die Stenographische Stolz-Schule geht
in der Kaufmännischen Privatschule auf.

e) Haushaltungs- und Gewerbelehre A. Elbers

Parkstraße 4. F. 24223.

f) Institut Schrant

Haushaltungsprivat
Adelsheidstraße 25. F. 23413.

g) Landwirtschaftl. Schule u. Beratungs- stelle „des Geisberg“ (mit Gärtnerklasse)

(Anstalt der Landwirtschaftskammer Wiesbaden)
Dienststrasse: Mainzer Str. 17. F. 25168.

Direktor: Landwirtschaftsrat Dr. Bill, Wies-
baden, Mainzer Str. 17.

Geschäftsstelle: Der Pferdezeugenoffenschaft
für den Stadt- und Landkreis Wiesbaden
und der Herdbuchgenossenschaft, e. G. m.
b. H. Wiesbaden-Erdenheim, des 13. Land-
wirtsch. Bezirksvereins des Vereins alter
Geisberger, und der Kreisjugenbauernschaft
Wiesbaden.

Kuratorium:

1. Stadtrat Dr. Sperling, Vorsitz., Vertreter
der Stadt.
2. W. Rigel, Wiesb. Vierstadt, stellvert.
Vors., Vertreter der Kreisbauernschaft.
3. Amtsgerichtsrat Dr. v. Stein, Vertreter
der Bezirksverwaltung.
4. Landrat Apel, Vertreter des Main-
tammkreises.
5. Landwirtschaftsrat Dr. Wagner, Vertreter
der Landwirtschaftskammer.
6. Stadtkämmerer Kraft, Vertreter d. Vereins
Nass. Land- und Forstwirte.
7. Frau Wintermeyer, Wiesbaden-Dohheim,
Vertreterin der Frauen.
8. Gärtnermeister Beder, Wiesbaden, Kranz-
platz, Vertreter d. Gärtnerchaft.
9. Verwaltungsrat Beder, Wiesb. Viebrich, Ver-
treter d. 13. Landw. Bez. Vereins.
10. Landwirt Phil. Christ, Kloppeheim,
Vertreter d. Vereins alter Geisberger.
11. Landwirtschaftsrat Dr. Bill, Schriftführer
und Vertreter der Lehrerschaft.

Lehrkörper:

a) Landwirtschaft- und Gärtnerklasse, Land-
wirtschaftsrat Dr. Bill, Landwirtschafts-
lehrer R. Wittgen, Obst- und Gartenbau-
inspektor Herz, Landwirtschaftslehrer Dr.
Hertz, Landwirtschaftslehrer Bremeyer,
Tierarzt Dr. Mayer.

b) Mädchenklasse: Frä. Lotte Ebbinghaus
(sonst wie a).

h) Victor'sche Schule Kunst-Anstalt

Lannusstraße 12

Eingang Saalgaße 40. F. 27449.

Direktor: W. Victor.

i) Schreibers Konservatorium für Musik verbunden mit Theaterschule (Oper und Schauspiel)

Künstlerische Leitung: Kapellmstr. W. Lange.
Adolfstraße 6 II. F. 20270.

Unterricht an Kinder und Erwachsene, zur
Heranbildung von Dilettanten und Künst-
lern, von den ersten Anfängen bis zur
völligen Ausbildung. Hervorragende
Referenzen. Erste Lehrkräfte. Sprech-
stunden d. Direktors 11½—12½ Uhr.
Der Eintritt in die Anstalt kann jederzeit
erfolgen. Die Honorare werden vom
Tage des Eintritts an berechnet. Prospekte
werden gratis abgegeben.

k) Spangenberg'sches Konservatorium für Musik

(gegr. 1888)

Wilhelmstraße 16. F. 27749.

Unterricht in allen Zweigen der Tonkunst von
den ersten Anfängen bis zur vollkommenen
Ausbildung. Konservatorisch gebildete
Lehrer und Lehrerinnen. Musikseminar.
Direktion: Prof. W. Fahr, Kammeränger;
Dr. Rich. Meißner.

l) Wiesbadener Schule für Körperkultur

Privat-Seminar für physio-physiologische
Gymnastik und künstlerischen Tanz.

Leisingstraße 26. F. 28430.

Direktion und wissenschaftliche Leitung: Direkt.
Th. Scharmann.

Künstlerische und pädagogische Leitung: Gym-
nastik u. Tanzpädagogin M. M. Huth.

Weitere Lehrkräfte: Dipl. Gymnastiklehrerin
Frä. S. Schmidt.

Hilfslehrerin: Frä. B. Berger.

Sekretariat: Vorsteherin Frä. F. Boyen.
Sprechstunden 10—11, 4—6 Uhr. Samstag
und Sonntag nur nach Anmeldung.

B. Staatstheater (Großes und Kleines Haus).

Leitung: Intendant Paul Becker

Verwaltungsdirektor Hofrat Sommerfeld.

Musikalische und Spiel-Leitung

1. Kapellmeister: Generalmusikdirektor Joseph
Kosenstod. Dr. Ernst Julauf.
- Kapellmeister und Chordirektor: Dr. Richard
Lanner. Oberregisseur der Oper: Eduard
Rebus, Dr. Frä. Schröder. Oberregisseur
des Schauspiels: Dr. Wolff von Gordon.
Regisseur und Dramaturg des Schauspiels:

Hofrat Hofmann. Regisseur des Schau-
spiels: Max Andriano. Regisseur des
Schauspiels, der Operette, Pöste usw.:
Bernhard Herrmann. Leiterin des Tanz-
wesens: Rita Roff.

Künstlerischer Beirat: Gerhard T. Buchholz.
Literarischer u. dramaturgischer Beirat: Gert
Beder-Trier.

Kapellmeister, Korrepetitoren und Bühnen-
dirigenten: Werner Rembeuer, Willy
Krauß, Kurt Havelland, Ernst Schald.

Technische Oberinspektion

Vorstand des Dekorations-, Maschinie- und
Beleuchtungsweßens: Maschiniechef
Theodor Schlein. Technischer Oberinsp.

Fr. Schlein. Garderobe-Überinspektion, Vorstand des Garderobewesens: Garderobe-Überinspektor: Kurt Balm. Garderobebuchhalter: Wilhelm Otterbein.

Darstellende Mitglieder

Herren der Oper: Franz Viehler, Nicola Geisse-Winkel, Adolf Garbich, Heinrich Hölzlin, Carl Köster, Martin Kremer, Ewald Holzm, Fritz Meckler, Heinz Baum, Alexander Kofalewicz, Fritz Scherer, Heinrich Schorn, Jdento Hirner.

Damen der Oper: Gabriele Englerth, Lilly Haas, Ilse Habicht, Ida Harth zur Kieken, Ann von Krusioy, Edit Maerker, Marga Mayer, Charlotte Müller, Theresie Müller-Meichel, Hanna Müller-Rudolph, Grete Reinhard, Olga Schnau, Lilly Sebina, Grifa Weber.

Herren des Schauspiels: Gustav Albert, Wilh. Allgayer, Max Andriano (s. a. Spielleitung).

Hans Bernhöft, Paul Breitkopf, Adolf Broich von Wyhl, Dr. Paul Gerhards, Walter Hildmann, Bernhard Herrmann (s. a. Spielleitung), Bogislav v. Heyden, Robert Kleinert, Dr. Maurus Pier, Hilmar Randers, Guido Lehmann, Aug. Romber, Gustav Schwab, Kurt Sellnig, Paul Wagner, Paul Wiegner.

Damen des Schauspiels: Marie Doppelbauer, Ilse Marianne Elman, Gerta Genzmer, Ottilie Gerhäuser, Oly Seidenreich, Thila Hummel, Marga Kuhn, Margarete Bröhl, Doris Boß, Trude Westfeld.

Colortänzerinnen: Claire Jourdan, Elise Mondorf.

Insizienten: Leopold Richten (auch Hilfsregisseur), Edmund Koffeg, Walter Reune.

Souffleur: Bruno Crufius.

Souffleusen: Käthe Stein, Charlotte Dahmeyer, Meta Raschew.

Büro und Kasse

Neue Kolonnade. F. 25931 und 25932.

Theaterrentmeister: Th. Hartig, Theateroberinspektor: Fr. Bempel, Theaterobersekretäre: O. Eichholz, S. Helmmann, A. Mantel. Theaterpraktikant: Fr. Liebermann. Kasselesekretär: W. Quasbarth. Betriebsassistent: A. Schäfer. Bürohilfsarbeiter: G. Raab (Kassierer Großes Haus), B. J. Untelbach. Bürogehilfen: A. Steiger, G. Gellweiler, R. Lebr, E. Martin, A. Frank, E. Schreiber, R. Reith (Kassierer Kleines Haus).

Sanitätsrat: Hofrat Dr. med. Krafft.

Theaterarzt

Sanitätsrat Hofrat Dr. med. Krafft.

Justiziar

Justizrat Fritz Siebert, Rechtsanwalt u. Notar.

C. Wissenschaftliche und Bildungsanstalten und wissenschaftliche Vereine.

Gewerblich-technische Bücherei und Vorbildersammlung des Gewerbevereins für Nassau
Rheinstraße 36 I. F. 26260.

Umfassend alle Gebiete der Technik (Architektur und Ingenieurwesen), des Handwerks, des Gewerbes und Kunstgewerbes, der Sozialpolitik, der gewerblichen Gesetzgebung und Rechtsprechung und des gewerblichen Unterrichts.

Gedöfnet von 10—1 Uhr und von 3—6 Uhr mit Ausnahme von Mittwoch u. Samstag nachmittag. Benutzung für jedermann.

Landwirtschaftlich-chemische Versuchsstation der Landwirtschaftskammer f. d. Regierungsbezirk Wiesbaden
Kapellenstraße 15. F. 27696.

Vorstand: Dr. R. Freylenus. Assistent: F. Neumüller.

Meteorologische Station
Rheinstraße 10 (Naturhistorisches Museum).
Vorleser: Museumssekretär Feher.

Nassauische Landesbibliothek
Rheinstraße 55—59. F. Stadamt 231.

Besuchzeiten: Mittwoch, Freitag 10—1 Uhr; Dienstag, Donnerstag, Samstag, Sonntag 3—5 Uhr.

Diensträume im Südflügel am Sportplatz. Beamte und Angestellte: Direktor Dr. phil. Ferdinand Kutsch, F. Stadamt 285. Museumsinspektor G. Koch. Bürohilfsarbeiterin Frä. B. Bach.

Naturhistorisches Museum, Gemäldesammlung.
Kaiserstraße 2, Ecke Rheinstraße.

a) **Naturhistorisches Museum Nassauischer Altertümer**
F. Stadamt 232.

Besuchzeiten: Mittwoch, Freitag 10—1 Uhr; Dienstag, Donnerstag, Samstag, Sonntag 3—5 Uhr.

Diensträume im Südflügel am Sportplatz. Beamte und Angestellte: Direktor Dr. phil. Ferdinand Kutsch, F. Stadamt 285. Museumsinspektor G. Koch. Bürohilfsarbeiterin Frä. B. Bach.

b) **Naturhistorisches Museum**
F. Stadamt 233.

Besuchzeiten: Dienstag, Donnerstag, Samstag und Sonntag 10—1 Uhr, Mittwoch u. Freitag 3—5 Uhr.

Diensträume: Rheinstr. 10, Obste. Beamte und Angestellte, Zoologische Abt.: Museumssekretär Chr. Feher, Entomologe W. Roth, Präparator Fr. Burger, Bürohilfsarbeiterin Frä. B. Bach.

Mineralogische Abteilung
Oberstudienrat Dr. Heine (ehrenamtlich), Dr. Gallabé.

c) **Stadt. Gemäldesammlung**
F. Stadamt 234.

Besuchzeiten: Dienstag, Donnerstag, Samstag, Sonntag 10—1 Uhr, Mittwoch u. Freitag 3—5 Uhr.

Diensträume im Mittelbau des Museums. Stellvertretender Galerieleiter Justizrat Dr. Gessert, Vorsitzender des Nassauischen Kunstvereins.

Die Sammlungen sind Montags geschlossen. Eintritt frei am Samstag u. Sonntag vor- und nachmittags u. Mittwoch nachmittag. An den übrigen Tagen Eintrittspreis zu den jeweils geöffneten Sammlungen: Erwachsene 50 Pfg., Kinder 25 Pfg.

Staatsarchiv

(Dem Oberpräsidenten unterstellt).
Mainzer Straße 80. F. 25379.

Für das Publikum geöffnet werktäglich von 8—1 u. 3—6 Uhr, Samstag von 8—1 Uhr.

Anthropologische Gesellschaft, Ortsgruppe Wiesbaden, Adelsheiderstraße 91 III. (v. Schmeling).

Deutsche Gesellschaft für innere Medizin, e. V. Literarische Gesellschaft Wiesbaden, e. V.

Vorsitz: Hans Eden, Viktorstraße 17. Geschäftsstelle: Kongressdirektion Heine. Wolff, Friedrichstr. 39. F. 28412.

Mittelrhein. Gesellschaft zur Pflege alter und neuer Kunst, e. V. Geschäftsstelle: Tannmstr. 58 II. Vors.: Reg. Baumstr., Dipl.-Ing. H. A. Jäger, Wiesbaden; Schriftf.: Justizrat Dr. F. Bidel, Wiesbaden; Schatzmstr.: Hans Dir. S. Hartenbach, Wiesbaden; Beisitzer: Ministerialrat Wagner, Darmstadt; Provinzialkonservator Prof. Dr. Renard, Bonn; Generalmajor, Fehr. v. Schrötter, Wiesbaden; Prof. Dr. h. c. Neeb, Mainz, Landesoberbaurat Müller, Wiesbaden.

Mittelrheinische Studiengesellschaft f. Alimnologie u. Palaeologie, Wiesbaden-Frankfurt, e. V. Geschäftsstelle: Kapellenstraße 15.

Nass. Kunstverein, Wiesbadener Gesellschaft f. bildende Kunst. Neues Museum, Kaiserstraße 2. Vors.: Justizrat Dr. Gessert.

Nassauischer Verein für Naturkunde, e. V. Begr. 1829. Rheinstr. 10, Naturhistor. Museum. Vorstand: Oberstudienrat Dr. Heine, Vorsitzender; Dr. Remigius Freylenus, Schriftwart.

Philologenverein Wiesbaden. Vorsitzender: Studienrat Dr. Dreher, Klarenthaler Straße 1.

Salud Tora Verein, e. V. Al. Schwalbacher Straße 10.

Verein der Künstler und Kunstfreunde, e. V. Vorstand: Vereinsdirektor: Geh. Justizrat Dr. Hardtmuth, Jägerstr. 1. F. 26629; Stellvert.: Reg. Rat Wörth, Goethestr. 2; Künstlerischer Leiter: Prof. Mannsbaet, Adelsheiderstr. 76 III.

Verein für das Deutschum im Ausland. Deutsch Schulverein, Ortsgr. Wiesbaden. Vors.: Prof. Dr. Linzer. Schriftf.: Major a. D. Hofmann. Schatzmstr.: Studienrat Dr. A. Keller.

Verein f. jüd. Gesch. u. Lit. Vors.: Rechtsanwalt M. Liebmann.

Verein f. Nass. Altertumskunde u. Geschichtsforchung. Gesch. Zimmer: Kaiserstr. 2. Vorsitzender: Geh. Archivrat Dr. Wagner. Schriftf.: Prof. Dr. Otto, Wiesbaden-Sonnenberg.

Bücherstube bei St. Bonifatius, Bibliothek des Bonifatiusvereins. Leiter: Kaplan Rudolph. Bibliotheksstunde: Fr. 4—5 u. So. 11—12. Luisenstr. 31 (Pfarthausanb.).

Vollsbildungsverein zu Wiesbaden, Zweigverein der Gesellschaft für Volksbildung, e. V. Ausschub: Bibliotheksdirektor Prof. Dr. C. Liebig, Rheinstr. 55.

Lehrer Heinrich Knapp, Schriftf.: Rektor Otto Kees, Schachmeister; Prof. Dr. B. Dreher, Lehrer Edm. Groß, Oberstudienrat Dr. A. Böfer, Mittelschullehrer a. D. G. Hofmann, R. Jost, Studienrat Dr. Kallisch, Büchervorsteher G. Knaas, Lehrer M. Machenheimer, Stadtrat A. Meier, Kfm. K. Wollath, Mittelschullehrer W. Müller, Lehrerin Frä. van Neeb, Rektor G. Reichwein, Oberstudienrat Dr. Breising, Mittelschullehrer A. Schmidt, Dr. Th. Steinkauler, Rechtsanwalt W. Stempel, Musikdir. a. D. G. Janger.

Abteilung für Volkserhaltungsbände. Vors.: Studienrat Dr. Kallisch, Kaiser-Friedrich-Ring 62.

Abteilung für die Volkserhaltung am Boieplatz. Vors.: Mittelschullehrer a. D. G. Hofmann, Loreleiweg 10.

Abteilung für Volksbibliotheken. Vorsitzender: Mittelschullehrer A. Schmidt.

Abteilung für Kinderlesehallen. Vorsitzender: Lehrer Edm. Groß, Philippsbergstr. 32. Kinderlesehallen: 1. Schule an der Bleichstraße; 2. Schule an der Kallischstraße; 3. Schule am Schulberg; 4. Hebbelschule. Nur im Winter geöffnet.

Kommission für Herausgabe der Wiesbadener Volksbücher. Vors.: Lehrer M. Machenheimer, Moritzstr. 23 III.

Volkshäuser e. V. Theatergem., Bleichstr. 5 I. F. 27042.

Wiesbadener Volkshochschule. Freies Bildungsunternehmen mit staatlicher und städtischer Unterstützung. Träger der Volkshochschule ist der „Volkshochschulbund Wiesbaden“. Geschäftsführender Vorstand: 1. Vors.: Stadtrat Maas, Loreleiweg 26 III. F. 25527; 1. Schriftf.: B. Deuzerth, Hebrichstr. 9. F. 27273; Schachmeister: Verwaltungsinsp. Steinbock, Bertramstr. 3. F. 26190.

Die Bildungsanstalt umfasst in ihren von 8—9½ Uhr abends stattfindenden Abendgängen: Abt. A. Unterrichtsstufe; Abt. B. Arbeitsgemeinschaften und Vorlesungen. Studienleiter von Abt. A.: W. Haupt, Rheinstr. 66 II. F. 25192. Studienleiter von Abt. B.: Stadtrat Maas, Loreleiweg 26 III. F. 25527. Räumlichkeiten: Die Volkshochschule ist im Siegmund II am Boieplatz untergebracht. Sie hat jährlich 3 Lehrgänge von 8—10 Wochen. Geschäftsstelle: Lyzeum II, Boieplatz, Zimmer 23 I. Gedöfnet ist die Geschäftsstelle täglich von 6—9½ Uhr abends (außer Samstag, Sonntag und in den Ferien). F. Stadamt 270. Postf. 18616 Rfm. 88 Vereinsbank Wiesbaden, Prospekt u. Auskunft durch die Geschäftsstelle kostenlos.

III. Kirchliche Einrichtungen.

A. Evangelische Kirche.

1. Landeskirchliche Behörden.

a) **Evangelische Landeskirchenregierung**
Büro: Emser Str. 3 F. 26215.
Dr. Korthauer, Landesbischof, Vorsitzender.
Dr. jur. Theinert, Präsident des Evang.
Landeskirchenamtes, stellvertretender Vor-
sitzender.

b) **Der evangelische Landesbischof**
Büro: Emser Str. 3 F. 26215.
Dr. Korthauer.

c) **Evangelisches Landeskirchenamt**
Büro: Emser Str. 3 F. 26215.
Dr. jur. Theinert, Präsident.
Dr. Korthauer, Landesbischof.
Schuster, Landeskirchenrat, Stellvertreter des
Präsidenten.

Dr. jur. Fischer, Landeskirchenrat.
Ernst, Landeskirchenrat (im Nebenamt), Dekan
in Völslein.
Neerl, Landeskirchenrat (im Nebenamt).
Philippi, Landeskirchenrat (im Nebenamt),
Pfarrer an der Ringkirche in Wiesbaden.
Vic. Peter, Pfarrer an der Ringkirche in Wies-
baden, beauftragt mit der Wahrnehmung
einer z. Bt. erledigten nebenamtlichen
Landeskirchenratsstelle.

Dr. jur. Berlé, juristischer Hilfsarbeiter.
Schwarz, Bürodirektor.
Spangenberg, Oberinspektor.
Harbeger, Obersekretär.
Moritz, Obersekretär.
Küster, Obersekretär.
Walzer, Zivilsupernumerar.
Reil, Kanzleisekretär.

Brauner, Amtsmeister.
Kurtz, Frk., Kanzleihilfsarbeiterin.
Kaiser, Hausverwalter.
Diel, Lehrling.

d) **Evang. Landeskirchenkasse**
Büro: Emser Str. 3. F. 26215.
Postsch. 8440 Bfm.

e) **Landesausschuß für Religionsunterricht:**
Büro: Emser Str. 3. F. 26215.
Dr. Korthauer, Landesbischof, Vorsitzender.

f) **Evangelischer Landesjugendrat:**
Büro: Emser Straße 3. F. 26215.
Dr. Korthauer, Landesbischof, Vorsitzender.
Grüber, Jugendpfleger.

2. Dekanat Wiesbaden-Stadt

Schützenhofstr. 7. F. 16701.

Sprechstunde: Mo. bis Fr. 11—1 Uhr. (Bk Deutsche Bank).
Pfarrer Schüller, Dekan.

3. Evangelische Kirchenkasse

Geschäftszimmer: Luisenstr. 34. 8—12½ Uhr. F. 27864.
Kirchenrechner: Dr. H. Weiser.
Kassenbeamte die Assistenten: A. Schweitzer, W. Weilmann.
Beziehungsbeamter: R. Hübinger.

4. Kirchengemeinden

Die Gesamt-Kirchengemeinde Wiesbaden besteht aus vier Einzelgemeinden: Marktkirchen, Bergkirchen, Ringkirchen und Lutherkirchengemeinde

Marktkirche (Schloßplatz)

Pfarrer: Schüller, Dekan, Schützenhofstr. 7.
Mo. bis Fr. 11—1 Uhr. F. 26701; Rumpf,
Luisenplatz 8. Mo. bis Fr. 10—11 u. 3—4
Uhr. F. 25948; Schmidt, Martin, Adolfs-
allee 14. Mo. bis Fr. 12½—1 Uhr. F. 26217.

Organist: Fr. Peterjen, Philippsbergstr. 38.
F. 23580.

Küster: Denkmann, Luisenstr. 34 I.

Kirchenvorstand: Pfarrer Schüller, Dekan,
Pfarrer Rumpf, Pfarrer Martin Schmidt,
Stadttrat W. Arns, Prof. Dr. J. Groth,
Kaufmann H. Gruber, Landrichter A.
Jäger, Kommerzienrat A. Rohla, Mittel-
schullehrer L. Rohnde, Studententrat M.
Schwabe.

Größere Gemeindevertretung: Lagerist Böhner
Oberst Buchholz, Schneidermeister Daniel,
Schneidermeister Diehl, Dr. med. Graefe,
Prof. Heile, Kapitanleutnant Dengler-
berg, Buchhalter Mittel, Baron Willi v.
Knop, Rentner G. A. Lehmann, Schneider
Lenz, Kaufmann Vinzentohl, Polizei-
beamter a. D. Matthes, Telegraphenarb.
Schäuf, Dr. med. A. Schmidt, Kfm. A.
Schweitzer, Metzgermeister Strauch, Frau
C. Ullgauer, Kfm. Fr. Bollrath, Schlosser-
meister Wolf, Frk. A. Ziemendorf.

Bergkirche (Lehrstraße 6)

Pfarrer: Diehl, Schützenhofstr. 12. F. 25896;
v. Bernus, Lehnstr. 8. F. 25895; Holz,
Emser Str. 18. F. 25841; Antbes, Ka-
pellenstr. 51. F. 24025.

Küster: Ph. Gad, Lehrstr. 6.

Organist: F. Andner, Hartingstr. 10.

Kirchenvorstand: Pfarrer Diehl, Pfarrer Holz,
Pfarrer v. Bernus, Pfarrer Antbes, Prof.
Dr. W. Freyhaus, Bücherrevisor A. Kauf-
mann, Tapezierermeister D. Schäfer,
Studienbibliothekar Dr. G. Rip, Kapellen-

straße 11, Rektor Anton Loh, Emser Str. 51,
Direktor Aug. Claas, Kapellenstr. 49.
Schreinermeister D. Schneider, Bäder-
meister Steinmann, Rektor G. Kalb,
Westendstr. 21.

Größere Gemeindevertretung: Frau L. Roth,
Zimmermeister Wecht, Konrektor Roser,
Ladenmeister Sieber, Rechtsanwalt Dr.
Butterfack, Architekt Rehbold, Kaufm.
Böhne, Metzgermeister Horn, Lehrer
G. Groh, Lehrer B. Werten, Frau Luft,
Tapezierer Holz, Konrektor Bebel, Kfm.
B. Mörtel, Dir. Kleinschmidt, Steinbauer-
meister Hermann, Kerkaler Köhler,
Obersekretär Weg, Dir. Hühne.

Ringkirche (Kaiser-Friedrich-Ring)

Pfarrer: Landeskirchenrat Philippi, An der
Ringkirche 3. F. 27335; Pfarrer Vic. Peter,
Rheinstr. 105. F. 20164; Pfarrer W. Dahn,
An der Ringkirche 11. F. 20185; Pfarrer
Karl Schmidt, An der Ringkirche 3.
F. 25897; Pfarramtsgeliffin Bilie, Moritz-
straße 12.

Organist: A. Schaus, Herderstr. 16.

Küster: Steinheimer, An der Ringkirche 3.

Dienststunden der Gemeindepflege 9—10 Uhr.
Klarenthaler Str. 2.

Kirchenvorstand: Landeskirchenrat Philippi,
Vorsitzender, Pfarrer Vic. Peter, Pfarrer
Dahn, Pfarrer Karl Schmidt, Architekt
Fr. Gubner, Fabrikant Chr. Gölpl, Amts-
gerichtsrat C. Kahler, Rektor Erhard Kolb,
Amtsgerichtsrat G. Schöler, Polizeibeh-
rsekretär Scherz, Amtmann Rade, Landes-
bank-kaufmann Jipp, Lehrerin Weil-
mann, Studienrat Klauer.

Größere Gemeindevertretung: Syndikus A.
Schweder, Architekt A. Fuß, Lehrer G.
Gerz, Spenglermeister Benz, Post-

inspektor Pfarrius, Kfm. Hans Keller, Kfm.
A. Peterjen, Lehrer D. Schaab, Kfise-
einnehmer Wilh. Schaus, Schuhmacher-
meister Schloffer, Missionsimp. Held, Emil
Sieler, Oberstudienbibliothekar Dr. Waldbott,
Dr. med. Anna Hofferberth, Schreiner-
meister Frank, Frau Gertr. Steinmann,
Geldverheber L. Sieler, Stadtmissionar
Adernann, Frau W. Noether, Maurer-
meister Schweitzer, Schreinermeister Kaping,
Maschinenfeger A. Ringel.

Lutherkirche (Mosbacher Straße)

Pfarrer: Dr. Ott, Sartoriusstr. 14. F. 23324,
3—4; Dr. Michel, Adolfsallee 61. F. 27105,
12—1; Lang, Mosbacher Str. 4. F. 27644,
12—1 Uhr.

Organist: Fr. Jech, Kleiststr. 2.

Küster: W. Haubach, Sartoriusstr. 16.

Kirchenvorstand: Pfarrer Dr. Ott, Pfarrer
Dr. Michel, Pfarrer Lang, Oberstudien-
bibliothekar Professor D. Anader, Kfm. Diez,
Kfm. J. A. W. Rager, Regierungsrat
v. Seidlitz u. Ludwigsdorf, Hauptpolizei-
sekretär Schatte, Mittelschulrektor Dieter,
Lehrer G. Weisgerber.

Größere Gemeindevertretung: Landgerichtsrat
Dr. Rambold, Kfm. Dausmann, Bant-
direktor Professor D. Anader, Kfm. Diez,
Oberstudienrat Dr. Hörning, Regierungsrat
J. Scheer, Major a. D. Gosemann,
Geschäftsbote F. Cauer, Stadtverordn.
G. Hanjohm, Dr. med. Fürst, Straßen-
bahnskontrollleur Petri, Kfm. Stachels,
Wasserhändler W. Wolf, Kfm. J. Weber,
Mittelschullehrer J. Jacobi, Frau Gen-
Wio. v. Kruska, Inkallateur J. Berner,
Oberpostsekretär C. Fider, Oberlehrer Dr.
Jacob.

5. Gemeindestatut der evangelischen Kirchengemeinden zu Wiesbaden

§ 1. Die evang. Kirchengemeinde zu Wiesbaden bleibt in bezug auf Vermögensgemeinschaft und Vermögensverwaltung bestehen.

Aus derselben sind folgende vier Einzelgemeinden gebildet:

I. die Marktkirchengemeinde,

II. die Bergkirchengemeinde,

III. die Ringkirchengemeinde,

IV. die Lutherkirchengemeinde,

deren räumlicher Umfang wie folgt abgegrenzt wird, wobei die Straßenmitte stets als Grenzlinie genommen wird.

I. die Marktkirchengemeinde umfaßt den östlichen und südöstlichen Teil der Stadt und wird begrenzt durch eine Linie, welche von der Sonnenberger Gemarkung anfangend, durch die Sonnenberger Str., die Taurusstr., die Saalgasse, die Coulin-

straße und den Michaelsberg, durch die Emser bis zur Hellmundstr., von da durch die Hellmundstr., von da abwärts durch die Dohheimer Str. (beide Seiten) und Karlsruh, dann abwärts durch die Rheinstr. bis zur Wilhelmstr. und von da durch die Kaiserstr. bis zum Bahnhof und dann längs der Östgrenze des Bahnhofs bis zur Gemarkungsgrenze läuft.

II. die Bergkirchengemeinde umfaßt den nördlichen Teil der Stadt und wird begrenzt durch die zu a) beschriebene Linie bis zur Ecke des Michaelsberg und der Schwalbacher Str., und von da an durch eine Linie, welche durch die Emser Str. und die Walmühlstr. bis zu deren Ende und von da aus auf dem linken Ufer des Walmühlbaches (Reißelbach) bis zur Gemarkungsgrenze läuft.

III. die Ringkirchengemeinde umfaßt den westlichen und südwestlichen Teil der Stadt einschließlich Klarenthal und wird begrenzt durch die zu b) beschriebene Linie von der Ecke der Emser und Hellmundstr. (letzte gehört ganz zur Marktkirchengemeinde) und nach der andern Richtung durch eine Linie, welche von der Ecke der Dohheimer Str. 25 und 12 aufwärts, durch die Karlsruh, bis zur Rheinstraße, die Oranienstr. bis zur Abelheidstraße in westlich. Richtung, durch die Rüdesheimer Str. und deren künftige Verlängerung in südwestlich. Richtung am Rande des jetzigen Exerzierplatzes bis zur Gemarkungsgrenze läuft.

IV. die Lutherkirchengemeinde umfaßt den zwischen den Grenzen der Markt- und Ringkirchengemeinde gelegenen südl. Teil der Stadt.

6. Anstaltsgemeinde Paulinenstiftung (Schiersteiner Straße)

Geistliche: Pfarrer Eichhoff und Pfarrer Jung.
Gottesdienst Sonntag morgens 9 $\frac{1}{2}$ Uhr.

7. Gottesdienste, Abendmahlsfeiern

Abendmahlsfeiern an allen Feiertagen, außerdem gewöhnlich ein- bis zweimal jeden Monat.

Kindergottesdienst (mit Einteilung in Gruppen): Jeden Sonntag 11 $\frac{1}{2}$ Uhr in der Ringkirche, Lutherkirche, im Evangelischen Vereinshaus, Platter Str. 2 (Sonntagschule) und im Paulinenstift. Alle 14 Tage Sonntags 11 $\frac{1}{2}$ Uhr in der Bergkirche.

Jugendgottesdienst in allen Kirchen alle 14 Tage mit Ausnahme der Ferien 8 $\frac{1}{4}$ Uhr vorm.

Gottesdienst für Schwerhörige:

Alle drei Wochen in der Ringkirche, für Taubstumme mehrmals jährlich in der Lutherkirche. Näheres in den Tageszeitungen.

8. Bibelfunden, Konfirmandenstunden

haus Platter Str. 2 am Sonntag 8 $\frac{1}{2}$ Uhr. Außerdem von Vereinen veranstaltet: Dienstags abends 8 $\frac{1}{2}$ Uhr im christlichen Verein junger Männer, Oranienstr. 15. Mittwochs abends 8 $\frac{1}{2}$ Uhr im Blautreusaal Sedanplatz 5. Freitags abends 8 $\frac{1}{2}$ Uhr im Jugendbund für entschiedenes Christentum, Platter Str. 2, Ev. Vereinshaus.

Ferner:

Gemeinschaftsstunden:

An jedem zweiten Sonntag im Monat abends 8 $\frac{1}{2}$ Uhr im Vereinshausaal Platter Str. 2.

Konfirmandenstunden:

Von Herbst bis Ostern an allen Schultagen 8 Uhr morgens, dreimal für die Knaben, dreimal für die Mädchen.

9. Amtshandlungen

Trauerungen: Das kirchliche Aufgebot ist sofort nach dem standesamtlichen bei dem Pfarrer des betreffenden Bezirks oder dem sonst gewünschten Pfarrer zu bestellen. Die kirchliche Trauung ist, sobald die Zeit der Ehechließung auf dem Standesamt feststeht, ebenfalls bei dem Pfarrer des betreffenden Bezirks anzumelden. Zur Trauung ist die bei der Ehechließung ausgestellte Bescheinigung mitzubringen. Wegen Erbschafts- und Blumen schmucks

in der Kirche wende man sich an den betreffenden Küster.

Beerdigungen: Die Stunde der Beerdigung bestimmt das Standesamt. (Besondere Wünsche finden möglichst Berücksichtigung.) Man wende sich jedoch an den Geistlichen des Seelsorgebezirks oder den sonst gewünschten Pfarrer.

Nottaufen und Krankenabendmahle spenden alle Pfarrer jederzeit.

Um Krankenbesuche bittet man die Pfarrer recht frühzeitig und recht oft zu eruchen.

Bibelfunden:

Im Saal der Lutherkirche Dienstags 8 $\frac{1}{2}$ Uhr. Im Gemeindehaus Steingasse 9 im Winter Donnerstags 8 $\frac{1}{2}$ Uhr. Im Gemeindeaal an der Ringkirche 3 im Winter Donnerstags 8 $\frac{1}{2}$ Uhr. Im Gemeindehaus der Marktkirche im Winter Donnerstags 6 Uhr. Im evang. Vereins-

Taufen: Taufen sind unter Vorlage des Familienbuches oder der standesamtlichen Bescheinigung über die Anmeldung der Geburt bei dem Geistlichen des betr. Seelsorgebezirks anzumelden (siehe den Kirchenzettel), und zwar Taufen für Sonntag bis Samstag 12 Uhr, für die Wochentage mindestens zwei Tage vorher. Doch steht es den Gemeindegliedern frei, jeden anderen Pfarrer um die Amtshandlung zu bitten.

Kirchenbücher. Zivilstandsregister.

Alle Kirchenbücher und die der früheren Gesamtgemeinde, die jetzigen Kirchenbücher der vier Einzelgemeinden und die nachfolgenden Zivilstandsregister (bis 30. 9. 74) werden auf dem evangelischen Gemeindeamt, Luisenstraße 34, geführt.

Evangelischer Landeswohlfahrtsdienst

Geschäftsstelle des Landesverbandes für Innere Mission in Nassau, Sitz Wiesbaden, Luisenstraße 45 Erdg. F. 257 73. Postfach 9867 Hfm. Vorsitzender: Landesbischof D. Kortheuer.

Geschäftsf.: Pfarrer A. Adam.
Geschäftsbek.: Fr. Dr. C. Roureau.
Sekretärin: Fr. Dr. Neuer.

Evangel. Wohlfahrtsdienst der Gesamtkirchengemeinde Wiesbaden

Dohheimer Str. 4 II.
Leiter: Lic. Pfarrer Dr. Beckmann.

Fürsorgerin: Schwester Kolke Joch, F. 235 16.
Sozialsekretär: J. Hadländer.

Rechtsauskunftsstelle

der Evangel. Gesamtkirchengemeinde Wiesbaden, Dohheimer Str. 4 II. F. 235 16;
Sozialsekretär: Hadländer.

Ev. Versicherungszentrale E. V.

Zweigstelle für Nassau, Evangelischer Verein für Innere Mission, Wiesbaden, Luisenstraße 45 Erdg. F. 257 73. Postfach 16216 Hfm. Geschäftsf.: A. Bender.

Kirchliche Armenpflege

Die Armenpflege ist in allen Gemeinden organisiert. Wer Hilfe braucht oder in der Armenpflege mitwirken will, wende sich an die Pfarrer seiner Gemeinde. Die Ringkirche hat in der Klarenthaler

Straße 2 ein Büro der Gemeindepflege eingerichtet, ebenso die Bergkirche Steingasse 9. Durchschnitt an Wochentagen von 9—10 $\frac{1}{2}$ Uhr. Unterstützungsfälle gleichfalls dorthin zu richten.

Kirchliche Krankenpflege

Die Gemeindepflegern der Bergkirche wohnen Steingasse 7, die der Ringkirche Dohheimer Str. 74, F. 230 48, die Schwestern der Marktkirche Dohheimer Str. 4 II. F. 284 35, die Schwestern der Lutherkirche Lugenburgstr. 2.

Evangel. Diakonenheim (unter Leitung des Ev. Kirchenvorstandes), Walmühlstr. 53 F. 241 83.

In sämtlichen Krankenhäusern Wiesbadens wird durch Geistliche unserer Gemeinde Seelsorge geleistet, auch findet im Städt. Krankenhaus jeden zweiten Sonntag morgens Gottesdienst statt.

Hospize

1. Christl. Hospiz Oranienstr. 53. F. 22689.
2. Hospiz d. Evang. Vereinshauses, Platter Straße 2. F. 26862.
3. Blau-Kreuz-Haus: Sedanplatz 5. F. 23057

Vereinshäuser, Gemeindehäuser

- Evang. Vereinshaus: Platter Str. 2. F. 26862.
 Evangel. Gemeindehaus: Steingasse 5.
 F. 26112.
 Evangel. Gemeindehaus der Marktkirchengemeinde, Dohheimer Str. 4. F. 28435.
 II. Stod: Schweifernation und Wohlfahrtsdienst. Seitenbau: Ev. Mädchenhilfe.
 Gemeindehäuser der Ringkirche: Im Pfarrhaus, Ringkirche 3, Elstner Platz 3, Blücherstr. Nr. 35 und Sedanplatz 5. Gemeindehaus der Ringkirche: Klarenthaler Str. 2. F. 23048.

Gemeindehaus der Lutherkirche: In der Lutherkirche.

Vereinshaus des christlichen Vereins junger Männer E. B., Oranienstr. 15. F. 24654.
 Blau-Kreuz-Haus: Sedanplatz 5.

Kirchl. Gemeindeblätter

- „Kirchenbote für die evangel. Gemeinden Wiesbadens“. Monatlich an den Kirchentüren sowie bei den Küstern.
 „Der barmherzige Samariter“. Bestellungen bei Vereinssekretär Osterling, Platter Str. 2.
 „Der Sonntag“. Bestellungen bei Hofbuchhändler Stadt, Bahnhofstr. 6.
 „Evang. Gemeindeblatt“. Schriftleitung: Pfarrer Dr. Ott, An der Lutherkirche. F. 23324. Verlag: Carl Ritter, G. m. b. H., Luitpoldstraße 23. F. 26103/04. Bestellungen bei den Postanstalten.

Niederlage von Bibeln im Hospiz, Emser Str. 5 und Evangel. Buchhandlg. der Sudan-Pionier-Mission, Neugasse 6.

Kirchenmusik

Evang. Kirchengesangsverein. Proben Mittwoch und Samstagabend 8 Uhr im Gemeindehaus, Steingasse 9.
 Ring- und Lutherkirchchor. Proben Mittwochabend 8 Uhr im Gemeindehaus, An der Ringkirche 3. Vorsitzender: Pfarrer Dr. Michel. Dirigent: Oberschullehrer Würges.
 Marktkirche: Bach-Chor: Dirigent Kirchenmusikdirektor Peterjen.
 Orgelsonzerte: Alle 2 Wochen Mittwochabend 6 Uhr in der Marktkirche. Kirchenmusikdirektor Friedr. Peterjen. Vortragssolge berechtigt zum Eintritt.
 Volksmischchöre und gemischte Chöre in den beiden Christl. Vereinen junger Männer.

B. Katholische Kirche.

Am 1. Oktober 1913 wurde die St. Bonifatius-Pfarrei in drei Pfarreien geteilt: die St. Bonifatius-, Maria-Hilf- und Dreifaltigkeits-Pfarrei. Die Urkunde hierüber lautet (im Auszug):

Artikel 1: Die seitherige St. Bonifatius-Pfarrei zu Wiesbaden wird in drei selbständige Pfarreien, nämlich 1. die St. Bonifatius-Pfarrei, 2. die Maria-Hilf-Pfarrei und 3. die Dreifaltigkeits-Pfarrei, geteilt.

Artikel 2: Die Grenzen der Maria-Hilf-Pfarrei sind eine Linie, welche durch die Mitte der Idsteiner Straße, der Geisbergstr., der Saalgaße, der Goulinsstr. bis zum alten Friedhofe, über diesen der sog. Heidenmauer entlang zum oberen Schulberg durch die Mitte des oberen Schulbergs, der Schwalbacher Str. vom Schulberg bis zur Emser Str., der Emser Str. und der Karstr. bis zur Gemarkungsgrenze geht und die Gemarkungsgrenze von der Karstr. bis zur Idsteiner Str.

Artikel 3: Die Grenzen der Dreifaltigkeits-Pfarrei sind eine Linie, welche durch die Mitte der Kriemhildenstr., der Mainzer Str. bis zur Lessingstr., der Lessingstr., die geplante Prinz-Heinrich-Str. auf dem kürzesten Wege schneidend, zur August-Wilhelm-Str., der Goethestr., der Herderstr., der Schiersteiner Str. bis zur Adelheidstr., der Adelheidstr. bis zur Rüdesheimer Str., der Rüdesheimer Str. über den Germaniaplatz zur Altmannshäuser Str., durch die Mitte der Altmannshäuser Str. und der Dohheimer Str. bis zur Gemarkungsgrenze, von der Gemarkungsgrenze von der Dohheimer Str. bis zur Kriemhildenstr.

Artikel 4: Die St. Bonifatius-Pfarrei umfaßt den übrigen Teil der Stadt und Gemarkung Wiesbaden einschließlich der Ansiedlung bei dem früheren Kloster Klarenthal und das Dorf Erbenheim mit seiner Gemarkung.

Artikel 5: Die Abzweigung weiterer Pfarreien, insbesondere einer vierten im Westen der Stadt Wiesbaden zwischen der Maria-Hilf-Pfarrei und der Dreifaltigkeits-Pfarrei bleibt vorbehalten.

Artikel 6: Der Maria-Hilf-Kirche und der Dreifaltigkeits-Kirche werden alle Rechte einer Pfarrkirche verliehen.

Die drei Pfarreien bilden einen Gesamtverband, welcher die gemeinschaftliche vermögensrechtliche Verwaltung ausübt. Der Gesamtverband wird vertreten durch die Verbandsvertretung, und diese setzt sich zusammen aus den Vorsitzenden und je 2 Mitgliedern der Kirchenvorstände der drei Pfarreien (9 Mitglieder).

Vorsitzender der Gesamtvertretung ist der Stadtpfarrer Dekan Dr. theol. et phil. Hilfrich.

Die gewählten Mitglieder sind: Oberpostdirektor a. D. Breker und Mittelschullehrer Firmenich (St. Bonifatius), Oberturnlehrer Hagelauer und Kaufmann E. Ruppert (Maria-Hilf), sowie Landgerichtsrat Schmitz und Stadtrat Jos. Dops (Dreifaltigkeit).

Mit dem 16. November 1921 wurde der westliche Teil des Pfarrbezirks von St. Bonifatius zu einer Pfarrvikarie — St. Elisabeth — erhoben. Die Seelsorger dieses von der Kar-, Lahn-, Emser-, Weisenburgstraße, Bismarckring, Kaiser-Friedrich-Ring, Rüdesheimer Str. begrenzten Bezirks sind Ordenspriester aus der Franziskaner-Ordensprovinz, Sitz Fulda. Kirche und Pfarramt sind am Zietenring.

St. Bonifatius-Pfarrkirche (Luisenstraße 33)

Pfarrhaus: Luisenstr. 31, F. 26315.

1. Die an der Kirche angestellten
Pfarrgeistlichen:

Stadtpfarrer Dekan Dr. theol. et phil. Anton Hilfrich.

Kapläne: Dr. Clemens Hahn (St. Joseph-Hospital), Georg Rudolphi, Wilhelm Breitheder, Aloys Wolf.

2. Gottesdienst-Ordnung.

a) hl. Messen: a) An Sonn- und Feiertagen: 6 Uhr, 6 Uhr 45 Minuten, 7 Uhr 30 Min., Kindergottesdienst 8 Uhr 30 Min., Hochamt 10 Uhr 30 Min., letzte hl. Messe 12 Uhr; b) An Wochentagen: 6 Uhr 30 Min., 7 Uhr 10 Min., 9 Uhr.

Schulmessen: 7 Uhr 10 Min. bzw. 6 Uhr 45 Min. im Sommer, wenn die Schule um 7 Uhr 30 Min. beginnt.

b) Andachten mit Segen: a) 2 Uhr 30 Min. an allen Sonn- und Feiertagen; b) 6 Uhr

abends: Während des Oktobers am Sonntag, Dienstag, Donnerstag und Samstag während der Allerseelenoktav, an den Sonntagen des Advents, in der Fastenzeit Mittwoch, Freitag und Sonntag, an den 9 Mittwochsdor bis dem 19. März, am 8. Dezember, am Fastnachtmontag und an 2 Montagen im Mai; 6¹/₂ Uhr am Gründonnerstag und Karfreitag; um 8 Uhr am Sonntag, Dienstag, Donnerstag u. Samstag des Raimonats, in der Fronleichnamsoktav und am Herz-Jesu-Feste; im Sommer ist abends 8, im Winter abends 6 Uhr 15 Min. am ersten Montag eines jeden Monats gestiftete Andacht für die armen Seelen. — An Samstagen ist nachm. 6 Uhr 15 Min. Salve.

c) Predigt: An Sonn- und Feiertagen im Hochamt und abwechselnd im Kindergottesdienst und der 3. Messe; im Advent und in der Fastenzeit auch in der letzten hl. Messe; Fastenpredigt an den Fastensonntagen um 6 Uhr, Karfreitag um 6 Uhr 30 Min. und an den Sonntagen des Monats Oktober abends 6 Uhr.

d) Gelegenheit zur Beichte: An Sonn- und Feiertagen morgens von der Frühmesse an, an den Vorabenden von 4 bis 7 und nach 8 Uhr; in der östlichen Zeit außerdem Freitags von 6 Uhr an; am Vorabend des ersten Freitags im Monat um 5 Uhr.

e) Austeilung der hl. Kommunion: An Sonn- und Feiertagen vor und nach der ersten hl. Messe, während der zweiten und dritten hl. Messe, im Kindergottesdienst; zu anderer Zeit nur auf ausdrücklich ausgesprochenen Wunsch. An Wochentagen vor und nach der hl. Messe.

3. Kirchenvorstand.

Vorsitzender: Dr. Hilfrich, Stadtpfarrer; Stellvert.: Postdirektor Breker; ferner Bruder Feint. Antoni, Rheinfr. 99; Johannes Gengenoll, Postassistent a. D.; Bietendorf 17; Schreinermeister Landtagsabgeordn. Josef Fint, Frankenstr. 14; Lehrer Leopold Firmenich, Dreiwieben-

Straße 8; Frau Selma Föllner, Priv., Gustav-Freitag-Str. 4; Stadtrat Otto Triton, Moritzstr. 46; Lehrer Friedrich Hartmann, Am Mühlberg 5; Bäckermeister Adolf Höbner, Schornhorststr. 33; Ehefrau Karoline Jörg, Zimmermannstr. 3; Bankier Paul Krieger, Rheinstr. 95; Geldverleiher Johann Lindeich, Riehlstr. 13; Frau Philippine Kößler Ww., Bülowstr. 9; Schneidermeister Johann Mühl, Bismardring 37; Drogist Anton Müller, Bismardring 24; Tapezierermeister Heinrich Müller, Sedanplatz 4; Verleger Hermann Rauch,

Friedrichstr. 39; Oberger Hermann Kuffel, Alwinenstr. 3; Hotelier Karl Schiffer, Spiegelgasse 9; Sanitätsrat Dr. Wilhelm Schrank, Adelheidstr. 49; Banbeamter Adolf Selenka, Seerabenstr. 25; Kaufm. Wilhelm Seelbach, Luisenstr. 46; Kaufm. Jean Spring, Bismardring 23; Schneidermeister Wihl. Trapp, Roelheidstr. 47; Frau Margareta Trimbom Ww., Moritzstraße 54; Bankstr. Hof. Trömer, Moritzstraße 46; Privatier Therese v. Waning, Wilhelmstr. 9; Eisenb. Oberleit. a. D. P. Wehner, Schornhorststr. 24.

4. Zu St. Bonifatius gehörige Kapellen.

a) Kapelle im St. Josef-Hospital, Langenbedplatz 2. F. 28208—28209.

Sonntag 8½ Uhr hl. Messe mit Predigt oder Amt, nachm. 3 Uhr Andacht mit Segen. An Wochentagen: 6½ Uhr hl. Messe.

b) Außerdem sind Kapellen im Elisabethenhof, Schützenhofstr. 10; im Marienhaus, Friedrichstr. 28; Hospiz d. hl. Geist, Friedrichstr. 24 u. im Hause der Englischen Fräulein, Bismardplatz 3, die aber nicht zu öffentl. Gottesdiensten dienen.

Maria-Hilf-Pfarrkirche (Platter Straße 3)

(Pfarrhaus: Kellerstr. 37 F. 263 14).

1. Die an der Kirche angestellten Pfarrgeistlichen:

Pfarrer: Hugo Babis.

Kaplane: Franz Leicht, Bernhard Staat.

2. Gottesdienstordnung.

Hl. Messen: a) An Sonn- u. Feiertagen 6, 7½, 8½ Uhr (Kindergottesdienst), 10 Uhr Hochamt mit Predigt; nachm. 2½ Uhr Christenlehre mit Andacht u. Segen, abends 6 Uhr (Sommer 8 Uhr) Andacht mit Segen. Im Mai: Sonntag, Montag, Mittwoch u. Freitag abends 8 Uhr Maiandacht. In der Fronleichnamsoffav u. am Herz-Jesu-Feste abends 8 Uhr Andacht. Im Oktober: Montag, Mittwoch u. Freitag abends 6 Uhr Rosenkranzandacht. An den Sonntagen des Oktober abends 6 Uhr Andacht. Allerheiligen ist abends 6 Uhr Andacht mit Predigt und in der Allerheiligenoktav abends 6 Uhr

Allerheiligenandacht. In der Fastenzeit ist Freitag abends 6 Uhr Andacht. Sonntag abends 6 Uhr Fastenpredigt. Gründonnerstag abends 6½ Uhr Andacht. Karfreitag abends 6 Uhr Fastenpredigt. Am ersten Freitag eines jeden Monats abends 8 (6) Uhr Herz-Jesu-Andacht. Am 23. Januar, 11. Februar, 2. Juli, 8. September, 21. November, 8. Dezember abends 8 (6) Uhr Rittgottesandacht.

Hl. Messen: b) An Wochentagen 6 (6½) 7½, (7¼) und 9 Uhr; von Mitte November bis Anfang Februar 6¼, 7¼ und 9 Uhr.

3. Kirchenvorstand:

Pfarrer Hugo Babis, Vorsitzender; Regierungsvizepräsident Commer, Kerotal 8; Geschäftsinhaber Franz Baumann, Döfnerstraße 18; Buchhalter Wihl. Brühl, Rothstr. 3; Landesoberinspektor Eduard Giert, Albrecht-Dürer-Str. 9; Gastwirt

Karl Emmermann, Saalgasse 34; Kfm. Anton Erbes, Kerotal 43; Oberlehrer Eduard Hagelauer, Emser Str. 45; Rentn. Joseph Hauer, Kerotal 17; Rentn. Leo Hettlage, Dambachtal 30; Oberger. August Kässbohrer, Platter Str. 71; Wagnermeister Peter Kopp, Feldstr. 14; Oberfeuerinsp. Eduard Koenig, Klingenstr. 1; Bürodirekt. Moritz Lesfel, Schwalbacher Str. 62; Justizinsp. Joseph Esfermann, Philippsbergstr. 14; Lehrer Franz Babis, Platter Straße 31; Ehefrau Maria Prinz, Philippsbergstr. 15; Rentn. Georg Radv, Langstr. 16; Kfm. Emil Ruppert, Kerotal 9; Ww. Karoline Schab, Philippsbergstr. 35; Kontrolleur Gregor Schießer, Weillstr. 10; Kfm. Lorenz Schuh, Röderstraße 47; Instrumentenmacher Hermann Fider, Weillstr. 16; Konstantin Grabherr, Platter Str. 49.

Dreifaltigkeitskirche (Rüderstraße 14)

(Pfarrhaus: Frauenlobstr. 5 F. 268 65).

1. Die an der Kirche angestellten Seelsorgepriester:

Pfarrer: Dr. Aug. Hüfner.

1. Kaplan: Adolf Müller.

2. Kaplan: Ferd. Dirichs.

2. Gottesdienstordnung:

An Sonn- u. Feiertagen: 7 Uhr Frühmesse, 8 Uhr zweite hl. Messe, 9 Uhr Kindergottesdienst (hl. Messe mit Predigt oder Amt), 10 Uhr Hochamt mit Predigt; 2½ Uhr Christenlehre oder Andacht, abends 8 (6) Uhr Andacht. An Wochentagen sind die hl. Messen um 6½ u. 7½ Uhr. Im Mai: Sonntag, Montag, Mittwoch und Freitag abends 8 Uhr Mai-

andacht. Im Oktober Sonntag, Montag, Mittwoch u. Freitag 6 Uhr Rosenkranzandacht. In der Fronleichnamsoffav und am Herz-Jesu-Fest abends 8 Uhr Andacht. Allerheiligen ist abends 8 Uhr Andacht mit Predigt und in der Allerheiligenoktav abends 6 Uhr Allerheiligenandacht. In der Fastenzeit ist Freitag abends 8 Uhr Fastenpredigt. Gründonnerstag abends 6 Uhr Andacht. Karfreitag abends 8 Uhr Predigt. Vor und nach jeder hl. Messe Ausstellung der hl. Kommunion. Gelegenheit zur hl. Beichte ist Sonntag früh von 6 Uhr an, Samstag und an den Vorabenden der Feiertage nachm. von 4—7 und nach 8 Uhr; am Vorabend des ersten Freitags eines jeden Monats nachm. von 6—7 Uhr.

St. Elisabeth-Kirche (Am Zietenring)

(Wohnung des P. Pfarrvikars: Pfarrkloster Zietenring 18 F. 238 55).

1. Die an der Kirche angestellten Seelsorgepriester:

Pfarrvikar Vater Leonhard Wille, D. F. M. Kaplane: Vater Florentius Wobbenberg, D. F. M.; Vater Egidius Gossbach, D. F. M.

2. Gottesdienstordnung:

An Sonn- u. Feiertagen: Hl. Messen um 6 Uhr und 7½ Uhr (ab 1. Okt. 6½ Uhr) und 11½ Uhr, Kindergottesdienst 8½ Uhr (mit Predigt), Hochamt und Predigt 10 Uhr, abends 7½ Uhr (ab 1. Okt. 6 Uhr) Andacht. An Wochentagen sind die hl. Messen um 6 Uhr 40 Min., 8 Uhr (ab 1. Okt. 6½, 7, 10, 8—Uhr). Im Mai: Sonntag, Dienstag, Donnerstag und Freitag abends 8 Uhr Maiandacht. Im Oktober: an den gleichen Tagen zu gleicher Stunde Rosenkranzandacht. In der Fastenzeit ist an den Dienstagen abends 8 Uhr Fastenpredigt. Neben Dienstag ist morgens in der dritten Messe Aussegnung zu Ehren des hl. Antonius, abends 7½ Uhr Antoniusandacht.

Beichtgelegenheit: Samstag 3½—7 Uhr und nach 8 Uhr, Sonntag früh von 6—8 Uhr, am Dienstag früh bis 8 Uhr und Freitag nachm. 5—7 Uhr.

Hl. Kommunion: Sonntags vor und nach den beiden ersten Gottesdiensten und nach Bedarf, an Wochentagen vor und nach jeder hl. Messe.

In allen Pfarrgemeinden sind die kirchlichen Einrichtungen im allgemeinen gebührenfrei. Gebühren sind nur zu entrichten:

Bei Dispensen, die in Rom eingeholt werden müssen, 3. A. Beerdigung im 2. Grade (für den Geschäftsträger in Rom).

Für bestellte Ämter (1. Kl. 45 M., 2. Kl. 20 M., 3. Kl. 7,50 M.)

Für Orgelspiel, Ausschmückung usw. des Altars bei Trauungen sowie für Beerdigungen. Diese sind beim Pfarramt zu erfragen.

Die Häuser wohnen in dem Anbau des St. Bonifatius- u. Maria-Hilf-Pfarrhauses,

bzw. neben dem Haupteingang der Dreifaltigkeitskirche und im Pfarrkloster.

Gebotene Feiertage

sind: die zwei Weihnachtstage, Beschneidung (Neujahr), Erscheinung des Herrn (Drei Könige), Ostern, Himmelfahrt, Pfingsten, Peter und Paul (29. Juni), Fronleichnam, Maria Himmelfahrt (15. August), Allerheiligen (1. November).

Katholische Kirchentasse.

Friedrichstraße 32 Erdg. rechts. F. 24892.

Kassentunden: werktäglich vormittags von 8—12½ Uhr.

Kassenverwaltung der drei Pfarreien St. Bonifatius mit Pfarrvikarie St. Elisabeth, Maria-Hilf, Dreifaltigkeit und des Gesamtverbandes, sowie Erhebung der kath. Kirchensteuer.

Kassant: A. Bod.

Alt-katholische Kirchengemeinde

Kirche: Friedenskirche, Schwalbacher Str. 60.

Geistlicher: Pfarrer Eder, Dogheimer Str. 52. F. 24637.

Küster: W. Beres, Kastellstr. 4.

Mitglieder des Kirchenvorstandes: Pfarrer Eder, 1. Vorsitzender; Landesbaurat Behäuser, 2. Vorsitzender; Lehrer Broglie, Schriftführer und Kassier; Dr. Dercum, Paul Kohn, Schiffsinspektor Rottmann, Jrl. Schiffer.

C. Freie, von der Landeskirche unabhängige Religionsgemeinschaften.

a) **Evang.-luth. Gemeinde**
(v. selbständ. ev.-luth. Kirche in Preußen
zugehörig)

Gottesdienstslokal: Dohheimer Str. 4 I.
Gottesdienst: Sonntag vorm. 10 Uhr.
Pastor: R. Wagner, Frankfurt a. M., Kehler-
straße 30.
Vorsteher: R. Bülow, Dranienstr. 21; Chr.
Trebus, Seerobenstr. 13.

b) **Evang.-luth. Freireligiöse-Gemeinde**
Kirchsaal: Kiedricher Straße 8.

Gottesdienst: Sonntag vorm. 10 Uhr.
Pfarrer: B. Gilmeyer, Blücherplatz 4 II.
Vorsteher: G. Lemp, Baldstr. 90. Th. Müller,
Kiebergerstr. 13; W. Bender, Kiedricher
Straße 8 II.; E. Wende, Erbacher Str. 2.

c) **Englisch Church**

Frankfurter Straße 3.
Chaplain Rev E. P. J. Hogg.

d) **(Kathol.) Apostolische Gemeinde**

Kapelle: Bleichstr. 38.
Vorsteher: W. Wenzlau, Emser Str. 49.

e) **Baptisten-Gemeinde Wiesbaden**

„Zionskapelle“ Adlerstraße 19.
Prediger: J. C. Winkler, Westendstr. 17 III.
Sonntag vorm. 9½ Uhr: Gebetsvereinigung,
10¼ Uhr: Sonntagschule, nachm. 4¼ Uhr:
Predigt. Mittwoch abends 8½ Uhr:
Bibelstunde. Freitag abends 8½ Uhr:
Gemischter Chor. In Dohheim, Schule an
der Mühlgaße, jeden 2. Sonntag im
Monat 8½ Uhr abends: Evangelisations-
vortrag. Vorstand: Prediger J. C.
Winkler, E. Jung, E. Kujat, R. Pfah,
W. Bonnel, J. Hermann, E. Ansel,
A. Ren. Alle, die Gemeinde betreffenden

Angelegenheiten sind zu richten an
Prediger J. C. Winkler, Westendstr. 17 III.
Kastellan: F. Senf, Adlerstr. 19 I.

f) **Christliche Gemeinschaft Wiesbaden**
Schwalbacher Str. 44 Hth. I.

Versammlungen: Sonntags 9½ Uhr vorm.
mit Brodbrechen (nur für Mitglieder und
angemeldete Gäste). Mittwochs 8½ Uhr,
Bibelstunde. Sonntags 8½ Uhr abends
Evangelisation in der Aula am Schlossplatz.

Auskunft erteilt: Rosener, Kapellenstr. 32.
F. 24710.

g) **Freireligiöse Gemeinde**

Erbauungsslokal: Bürgeraal im Rathaus.
Geschäftsstelle: Rheinstr. 83. F. 23125.
Prediger: Gust. Ischirn. F. 24691.

h) **Germanische Glaubens-Gemeinde**
Wiesbaden

(Ortsgemeinde der Germanischen Glaubens-
Gemeinschaft)

Die Germanische Glaubens-Gemeinschaft
nimmt nur Arier auf. Sie fordert das Be-
kenntnis zum Germanenglauben, die Be-
stätigung germanisch-deutscher Abstammung
und Nichtzugehörigkeit zu einer anderen
Religionsgemeinschaft.

Hochwart: Prof. Ludwig Fahrenkrog, Barmen-
R., Oberwallstr. 68. Reichsamtmann:
Helmut Pohl, Rottmann (Hth.), Ederstr.
1.

Gemeindeamt für Wiesbaden: Lorenz
Kiefer, Dohheimer Str. 110.

Jungscharenwart: Fr. Schwarz, Helenenstr. 16.
Auskunft durch das Gemeindeamt oder den
Jungscharenwart schriftlich, oder nach
vorheriger Anmeldung.

i) **Heilsarmee**

Hermannstraße 22, Saal.
Leiter: Adjutant G. Witz, Bismarckring 42
Stb. II.

k) **Methodisten-Gemeinde**

Immanuelkapelle, Dohheimer Straße 51.
(R. Nass. Landesbank.)

Prediger: August Rüder.
Wohnung: Dohheimer Str. 51 I.

Sonntag vorm. 9¼ Uhr Predigt, um
11 Uhr vorm. Sonntagschule, Sonntag abends
8 Uhr Jugendbund oder Vortrag, Dienstag
abends 8 Uhr Bibel- und Gebetsstunde, anst. d.
Männerchor. Am 1. Donnerstag im Monat
nachm. 3½ Uhr Frauenverein. Am 2. und 4.
Donnerstag im Monat nachm. 3½ Uhr Frauen-
missionsverein. Montag abends 8½ Uhr
Gemischter Chor.

In Sonnenberg: bei Herrn Alster, Bier-
fabrik Str. 14. Sonntags abends 8 Uhr:
Predigt.

Kapellendiener: H. Kollh.

l) **Neuapostolische Gemeinde**

Frankfurter Str. 3. (Englische Kirche).
Versammlung: Sonntag nachm. 3½ Uhr
Hauptgottesdienst und jeden Mittwoch
abends 8 Uhr Gottesdienst.

Vorsteher: H. Hilmer, Körnerstr. 6.

m) **Russische (Griech.-Katholische-Orthodoxe)**
St. Elisabethen-Kirche

Winter-Kapelle: Martinstr. 9 I.
Sommer-Kirche: Kapellenstr. 101 (Keroberg).
Gemeindepfarrer: Propst P. Adamantoff,
Martinstr. 9 II.

D. Jisraelitische Kultusgemeinden.

a) **Altisraelitische Kultusgemeinde**

Synagoge: Friedrichstr. 33. F. 23441.
Vorstandsmitglieder: Jul. Rah, Vorsteher;
Jos. Endor, stellv. Vorsteher; Berthold
Rahn, Schriftführer; B. Steinlauf, stellv.
Schriftführer; Willy Aldermann, Kassierer.
Rabbiner, Dr. J. Ausbacher. F. 25470.
Synagogendiener: J. Bässenst.
Hausmeister: R. Schulze. F. 23441.
Geschäftsstelle: Karlstr. 10. F. 22778.

b) **Jisraelitische Kultusgemeinde**

Synagoge: Michelsberg 17.
Vorstand: Justizrat M. Marxheimer, Vorst.
Mitglieder: Rm. Moriz Rosenthal, Rm. Max
Reh, Dr. W. Rahn, Rm. M. Rarhand,
Rm. Adolf Blumenthal, Rm. Leopold
Ruhbaum, Rm. Moriz Steinberg, Dr.
Georg Goldstein.
Rentant u. Schriftführer: Arthur Straus.

Gemeindebüro: Emser Str. 6 Erd-
F. 27763. Bürostunden: 8½—1 Uhr.
Rabbinat: Dr. Paul Lazarus, Stadt- und
Bezirks-Rabbiner, Taunusstr. 72. F. 24238.
Religionschule: Kantor und Lehrer Ed. Capell,
Oberkantor Ruhbaum, Lehrer Lilienthal.
Kastellan: J. Goldschmidt, Schulberg 3.
F. 24316.
Friedhofsaufseher: Jul. Rah (neuer Friedhof).

IV. Berufs- und Standesvertretungen

(in alphabetischer Reihenfolge).

A. Ärztekammer der Provinz Hessen-Nassau.

(Verordnung vom 25. 5. 1887 und 21. 7. 1892).

Vorstand:

Sanitätsrat Dr. Klein, Idstein i. T., Vorst.

Stellvert. Vorsteher:

Dr. W. Alsbach, Kassel, Dr. de Barth, Frank-
furt a. M.

Vorstandsmitglieder:

Prof. Dr. A. B. Fischer, Frankfurt; San. Rat
Dr. Flehner, Wiesbaden; Dr. W. Schu-
mann, Kassel; Dr. P. Winger, Marburg.

Kassenführer:

Bürodirektor Möller, Kassel.

Ärztliches Ehrengericht für die Provinz
Hessen-Nassau.

(Landesgesetz v. 25. Nov. 1899).

Vorsteher: San. Rat Dr. Klein, Idstein i. T.
Ehrenrichter: San. Rat Dr. Alsbach, Kassel;
Prof. Dr. Bobe, Bad Homburg; Dr. R.
Brandt, Soeden a. d. Werra.

Nichtärztliches Mitglied: Amtsgerichtsrat Hassen-
kamp, Kassel.

Beauftragter des Oberpräsidenten: Ober-
regierungsrat Dr. jur. Simons, Kassel.

Stellvert. Ehrenrichter: Sanitätsrat Dr. Haine-
bach, Frankfurt a. M.; Dr. A. Horn,
Kassel-S.; Dr. E. Kuthes, Nassau a. d.
Lahn; Dr. F. H. Harsfeldt, Kassel.

Büro: Stadtbürodirektor Ruhn, Kassel, Blücher-
straße 16.

Kammer-Vertrags-Kommission.

Vorsteher: Dr. Kauffmann, Niederfeldstr.
Mitglieder: Dr. Altmann, Tenne b. Stein-
fischbach; Dr. Babi, Frankfurt a. M.;
Dr. Mühl. Haunau a. M.; Dr. Hartmann,
Bilmars.

Verein der Ärzte Wiesbadens E. S.

Vorsteher: San. Rat Dr. Flehner.
Ärzt. Geschäftsführer: San. Rat Dr. Junger-
mann.
Geschäftsst.: Gr. Burgstr. 15 II. F. 27796

B. Apothekerkammer für die Provinz Hessen-Nassau.

(Reg.-Bezirk Kassel und Wiesbaden, Sitz: Kassel. Postfachamt: Frankfurt a. M. Nr. 80259.)

Kammervorstand:

Vorsitzender: Apoth. Bes. P. Tillmann, Kassel.
 Stellvert. Vorsitzender u. 1. Beisitzer: Apoth. Bes. H. Quittmann, Frankfurt a. M.;
 2. Beisitzer: Apoth. Bes. Gg. Schollmeier, Marburg a. L.; 3. Beisitzer: Apotheker M. Abel, Frankfurt a. M.; 4. Beisitzer: Apotheker E. Machleidt, Marburg a. L.
 1. Beisitz. Stellv.: Apoth. Bes. Dr. A. Stephan, Wiesbaden; 2. Beisitz. Stellv.: Apoth. Bes. A. Haas, Sontra; 3. Beisitz. Stellv.: Apotheker Th. Heingerling, Wiesbaden; 4. Beisitz. Stellv.: Apotheker R. Junke, Kassel.

Kassierer: Apoth. Bes. H. Quittmann, Frankfurt a. M.

Kammermitglieder:

1. Abz. Kassel: Apoth. Bes. P. Tillmann, Kassel; Gg. Schollmeier, Marburg a. L.; A. Haas, Sontra; Apotheker: K. Rierhaus, Kassel, A. Klem, Kassel.
2. Abz. Wiesbaden: Apoth. Bes. H. Quittmann, Frankfurt a. M.; Dr. D. Bruns, Kunkel; Dr. A. Stephan, Wiesbaden; H. Grandjean, Geisenheim; Apotheker:

M. Abel, Frankfurt a. M.; Th. Heingerling, Wiesbaden; J. Michel, Frankfurt a. M.

Stellvertreter: Apoth. Bes. Dr. C. Freylenius, Frankfurt a. M.; Fr. Trau, Selters; A. Wachen, Wiesbaden; A. Schulte-Hermann, St. Goarshausen; Apotheker: K. Rühl, Frankfurt a. M.; E. Gudes, Wiesbaden; J. Lastowski, Dittich.

Mitglied des Apoth. Kammerausschusses: Apoth. Bes. Tillmann, Kassel.

Stellvertreter: Apoth. Bes. Quittmann, Frankfurt a. M.

C. Berufsgenossenschaften.

Berufsgenossenschaft der Schornsteinfegermeister des Deutschen Reiches, Sekt. X. Stellvert. Vorsitz.: R. Meier, Dossborn; Schornsteinfegermeister in Wiesbaden. Vertrauensmann: R. Schmidt, Wiesbaden.

Berufsgenossenschaft für gewerbmäßige Fahrzeughaltungen, Sekt. VII, Wiesbaden (Reichsunfallversicherung). Geschäftsräume: Heisenstr. 10 II. F. 26004. Vorsitzender: Fuhrherr Viktor Harnischfeger, Koblenz, Neustadt 23. Geschäftsführer: J. S. Oswald Böhm, Waterloostraße 2.

Deutsche Buchdrucker-Berufsgenossenschaft (Sitz Leipzig), Sekt. III, Frankfurt a. M., Vertreter für den Stadt- u. Landkreis Wiesbaden, Kreis St. Goarshausen,

Rheingau- und Untertaunuskreis: Franz Schwab (Pa. R. Schwab), Wiesbaden, Weisbergstr. 7. Erjahn. Heinrich Ritter (Pa. Carl Ritter, G. m. b. H.), Wiesbaden, Luisenstr. 23.

Hess.-Nass. Bauwerks-Berufsgenossenschaft, Sektion III. Büro: Westendstr. 10 Erdg. F. 23947. Vorsitzender: G. Schweitzer, Maurermeister. Geschäftsführer: Otto Wehnert, Karslstr. 41.

Hessen-Nassauische landwirtschaftl. Berufsgenossenschaft. Als Genossenschaftsvorstand fungiert der Provinzialausschuss in Kassel. Die Kreis-(Stadt-)Ausschüsse führen die Sektionsgeschäfte. Die Geschäfte des Vorstandes der Sektion Wiesbaden werden vom Stadtausschuss wahr-

genommen. Büro: Marktstr. 1 Zimmer 8. F. 59561, Nebenst. 66.

Müllerei-Berufsgenossenschaft (Sitz Berlin), Sektion XI. Vertrauensmann und Beauftragter: Carl Finger, Gertrudenstr. in Wiesbaden.

Süddeutsche Edel- u. Nudelmetall-Berufsgenossenschaft (Sitz Stuttgart), Sekt. IV, Hanau.

Ziegel-Berufsgenossenschaft (Sitz Berlin), Sektion XII. Vorstand: Vorsitzender: Franz Willner, Kassel-R.; Stellvert. Vorsitzender: Fritz Herget, Frankfurt a. M.). Geschäftsführer: Karl Schaefer. Büro: Kaiser-Friedrich-Ring 31 III. F. 26276.

D. Handwerkskammer für den Regierungsbezirk Wiesbaden.

Geschäftsstelle: Nikolastr. 41. F. 27177 u. 27178. Büro: 7½—1 u. 3—6½ Uhr im Sommerhalbjahr, 8—1 und 3—7 Uhr im Winterhalbjahr. Sprechstunden: vorm. 9—12 Uhr.

Syndikus: Dr. jur. E. Spitz, Wiesbaden. Vorsitzender: Zimmermeister H. Carstens, Wiesbaden.

Stellvert. Vorsitzender: Schlossermeister. Stadtrat Aug. Schanz, Frankfurt a. M.

Vorstandsmitglieder: Heinrich Schneider, Diebentopf; E. Borges, Frankfurt a. M.; J. Bogt, Höchst a. M.; Heinrich Rauch, Limburg; B. Jung II., Siersahn.

Mitglieder der Handwerkskammer.

Mitglieder: H. Schneider, Schmiedemstr., Diebentopf; W. Schmidt, Zünchermstr., Herborn; H. Gudelius, Schlossermeister, Haiger; Alois Reibelberger, Schlossermeister, Bad Ems; W. Nikolaus, Schmiedemstr., Frankfurt a. M., Hochstr. 54; Eduard Borges, Malermstr., Frankfurt a. M., Königsstr. 50; Phil. J. Herrmann, Spengler-

Ob. Meister, Goldenfelsstr. 14, Frankfurt a. M.; August Schanz, Schlossermeister, Stadtrat, Frankfurt a. M., Gartenstr. 45; Frau Marie Görlich-Mannhard, Buchmacherin, Frankfurt a. M., Oberweg 45. Georg Sander, Bäcker, Obermstr., Wiesbaden, Weichstraße 21; Gustav Saar, Züncher, Obermeister, Wiesbaden, Platter Str. 54; Georg Best, Schmiedemstr., Wiesbaden, Diebich; Adolf Maus, Schmiedemstr., Kemel I. L.; H. Krid, Schuhmachermstr., Bad Ems; J. L.; Julius Schenderlein, Spenglermeister, Bad Homburg v. d. H.; Friedr. Rauch, Malermstr., Limburg a. L.; Joh. A. Thomas, Schmiedemstr., Limburg a. L.; Peter Jung II., Schmiedemeister, Siersahn; W. Geuzer, Schlossermeister, Hachenburg; Peter Willig, Maler u. Zünchermeister, Radesheim (a. Rh.); Josef Schacht, Schreinermeister, St. Goarshausen; Heinrich Galar, Schreinermeister, Wolfenhausen; Heinrich Richter, Buchbindermeister, Dillenburg; Albert Gehard, Spenglermeister, Nansbach; Christian Draggäcker, Antzeichnermeister, Weilburg a. d. L.

Heinrich Sauer, Zimmermeister, Fischbach i. L.; W. Busch, Mechaniker, Oberursel; Johann Boigt, Malermstr., Höchst a. M.; Philipp Kies, Maurermeister, Griesheim a. M.; Christian Born, Zimmermeister, Ruppertsborn; Georg Schweitzer, Maurermeister, Wiesbaden, Westendstr. 10; Ludwig Hanjahn, Ing., Installationsmeister, Wiesbaden, Moritzstr. 49; W. Wilhelm, Maurermeister, Wiesbaden-Dohheim; Georg Montanus, Elektro-Inst. Mstr., Frankfurt a. M., Jahnstr. 8; Carl Ficus, Kürschnermeister, Frankfurt a. M., Goetheplatz 1; Georg M. Stöfel, Ing., Frankfurt a. M., Markgrafenstr. 15.

Jugewählte Mitglieder: Hermann Carstens, Zimmermeister, Wiesbaden, Jahnstr. 16; Georg Müller, Schreinermeister, Bad Ems; Otto Triton, Stadtrat, Schlossermeister, Wiesbaden, Moritzstr. 46; Jean Abt, Schreinermeister, Frankfurt a. M., Wingerstraße 25; Albert Schröder, Handw. M. Syndikus i. R., Wiesbaden, Seerobenstraße 33; W. Dand, Arch., Zimmermeister, Frankfurt a. M., Comeniusstr. 22.

E. Industrie- und Handelskammer zu Wiesbaden.

Die Kammer gehört dem Verband hessen-nass. Industrie und Handelskammern an. Sie hat in diesem Verband für Wein, Schaumwein und alle Fragen der Getränkeindustrie, für das Holzgewerbe und den Bäderverkehr sowie für Fragen der Hauszinssteuererhebung die Federführung.

Bezirk: Kreise Wiesbaden, Main-Taunus (mit Ausnahme der Orte Gattersheim, Olfert (früherer Kreis Höchst a. M.), Altenhain, Hahnen, Eppenhain, Eppstein, Fischbach, Glashütten, Kornau, Kellheim, Neuenhain, Niederhöchstädt, Ruppertsborn, Schloßborn u. Schwalbach (bisher Ober-Taunuskreis), Ulfingen i. T., Untertaunuskreis, Rheingaukreis, sowie Kreis St. Goarshausen (mit Ausnahme des vorm. Amtsbezirks Braubach). Errichtet 1864.

Geschäftsstelle: Adelheidstraße 23. F. Ea. Nr. 59426. (Alt Wiesbadener Bank, Postfachkonto Nr. 9856 Frankfurt a. M. und Nr. 74363 Köln a. Rh.) Sprechstunden der Geschäftsführung: 10—12 Uhr, Sprechstunden für den Verkehr mit dem Publikum täglich von 8—1 Uhr.

Geschäftsführung:

Syndikus Dr. jur. Henry Otto, Syndikus Dr. rer. pol. Eduard Meuser.

Ehrenmitglieder:

Ehrenpräsident: Kommerzienrat Franz Fehr-Flach, Wiesbaden.

Präsidium:

Vorsitzender: Fabrikant Hugo Asbach, Wiesbaden.

Stellvertretender Vorsitzender: Fabrikant W. H. Schwedliger, Wiesbaden; Generaldirekt. Hermann Hummel, Hochheim a. M.

Präsidialmitglieder:

Generaldirektor: Geheimrat Dr. Adolf Hauwer, Höchst a. M.; Fabrikdirektor Dr. W. H. Ferdinand Kalle, Wiesb. Viebrich; Kfm. Willi Marx, Wiesbaden; Bankdirektor Edmund Palm, Wiesbaden (Schaffmeister).

Mitglieder:

Kaufmann A. Hermann Baum, Ulfingen; Weinhändler Peter Breuer, Radesheim am Rhein; Fabrikant Alfred Diederhoff, Wiesbaden-Viebrich; Fabrikant Siegfried Erbslöh, Geisenheim a. Rh.; Kaufmann Heinrich Glücklich, Wiesbaden; Kaufmann Emil Hees, Wiesbaden; Fabrikant Karl Henckell, Wiesbaden-Viebrich; Kaufmann Adolf Hermann, Wiesbaden-Viebrich;

Kaufmann Josef Heymann, Wiesbaden;
Kaufmann Karl Dieb, Bad Schwalbach;
Weinhändler Jean Forz, Winkel a. Rh.;
Direktor Friedrich Rödbermann, Wies-
baden; Fabrikant Hans Krayer, Geisen-
heim a. Rh.; Direktor Georg Kribben,
Höchst a. M.; Mühlenbesitzer Fritz Maus,
St. Goarshausen; Kaufmann Carl Marx,
Wiesbaden; Apotheker Carl Portzehl,
Wiesbaden; Hotelbesitzer Wilhelm Kofler,
Wiesbaden; Kaufmann Wilhelm Ruthe,
Wiesbaden; Kaufmann Friedrich Ziegen-
meier, Idstein i. Ts.
7 Mitgliedschaften vakant.

Von der Industrie- und Handelskammer zu
Wiesbaden öffentlich angestellte und beedigte
Sachverständige:

Sachverständige für die Fahrradbranche:
Mag. Schrader in Fa. Schrader & Co.,
Wiesbaden.

**Sachverständige für Lebens- und Futter-
mittel:** Fischhändler Wilh. Fridel (Sach-
verständiger für Fische), Kfm. Carl Groll,
Kfm. Walther Fehmer (Sachverständige
für Kolonialwaren), Kfm. Karl Kirchner,
Kfm. August Kirchhäger, Kfm. Wilhelm
Müller (Sachverständige für Obst, Gemüse
und Kartoffeln), Kfm. Rud. Reichert
(Sachverständiger für Getreide und Futter-
mittel), Kfm. Emil Weiss (Sachverständiger
für Heu und Stroh, Probenehmer für
Getreide und Futtermittel), Kfm. Fritz
Schüler (Sachverständiger für Eier, Fette,
Butter usw.), sämtlich in Wiesbaden.

Schiffscheinnehmer: Schiffspolizei-Assistent
F. Bettendorf, Wiesbaden-Schierstein;
Kollisionsbeamter P. Strauß, Wiesb.-
Viebrich; Kollisionsbeamter Franz
Reuter, Höchst a. M.

**Sachverständige für den Handel mit Arznei-
mitteln, Drogen und Chemikalien, sowie
für pharmazeutische Angelegenheiten:**
Apotheker Dr. Alfred Stephan, Chemiker
und Bakteriologe, Wiesbaden; Drogerie-
besitzer Wilh. Wachenheimer, Wiesbaden;
Handelschemiker Dr. Ludwig Frentzenius,
Wiesbaden.

Musterzieher und Säger: Och. Gottlieb Gier,
Winkel i. Rhg.; Schiffspolizei-Assistent
Franz Bettendorf, Wiesb.-Schierstein.

**Sachverständige für Kunstwerke und Luxus-
gegenstände:** Kfm. C. Braunschweig,
Kfm. Leopold Hess, Kunstbildh. R. Banger,
sämtlich in Wiesbaden.

Sachverständiger für Automobile: Emil
Rahmann, Wiesbaden.

Sachverständiger für Brennholz: Holzhdtr.
Jacob Hoertig, Wiesbaden.

Sachverständige für Brennstoffe: Wilhelm
Schilly, in Fa. Wiesbad. Kohlenhandels-
gesellschaft vorm. Ulrich, Müller & Vols,
Wiesbaden.

Sachverständiger für Mühlenprodukte:
Mühlensei. Josef Oläfer, in Fa. Ph. Co-
lonius, St. Goarshausen a. Rh.

Sachverständiger für Spitzen: Kfm. Louis
Franke, Wiesbaden.

**Sachverständiger für Tiefbau und Terrain-
angelegenheiten:** Regierungslandmesser
a. D. H. D. Dahn, Wiesbaden.

Versicherungssachverständige: Bezirksdirektor
Ludwig Jitel, Wiesbaden; Friedrich Rein,
i. Fa. F. Rein & Co., Versicherungsver-
mittlung, G. m. b. H., Wiesbaden.

Süßerreißoren: Dr. Hermann Wein, Ludwig
Hub, J. C. Diels, Emmerich Kiermann,
Fritz Kuntler, Heinrich Schüssel, Dr. Fritz
Sommer, Adolf Sternberger, Georg
Sternberger, Emil Thumann, Dr. Max
Kunze, Dr. Kurt Weisner, sämtlich in

Wiesbaden; Friedrich Siegfried, Eltville
am Rhein; S. Spielhagen, Höchst a. M.;
Unterlieberbach; August Kaufmann,
Steueramtman a. D., Alfons Eid.

Ausschüsse der Kammer

Mitglieder des Einzelhandelsausschusses.

1. Kammermitglieder:

Heinrich Glücklich (Vorsitzender); Carl Marx,
Kfm., Wiesbaden; Carl Portzehl, Drogen,
Wiesbaden; Adolf Hermann, Textil-
waren, Wiesb.-Viebrich; Emil Hess,
Wiesbaden; Joseph Heymann, Textil-
waren, Wiesbaden; Friedr. Ziegenmeier,
Kaufhaus, Idstein i. Ts.

2. Zugewählte Mitglieder:

Adolf Blumenthal, Kaufhaus, Wiesbaden;
Wilhelm Ernst, Schuhwaren, Wiesbaden;
Gustav Floersheim, Goldwaren, Wies-
baden; Heinrich Frieß, Buchwaren, Wies-
baden; Carl Koch, Papierwaren, Wies-
baden; Karl Langsdorf, Handelsvertreter,
Wiesbaden; Carl Marx, Textilwaren,
Wiesbaden-Viebrich; Michael Litt, Auto-
branche, Wiesbaden; Wilhelm Müller,
Drogen, Eltville a. Rh.; Christian Klein,
Gastwirtsgeerbe, Wiesbaden; Josef
Boulet, Tricotagen, Wiesbaden; Wilh.
Kohle, Textilwaren, St. Goarshausen;
Georg Roth, Tabakwaren, Wiesbaden;
Edm. Schüler, Gemischtwaren, Rastatt;
Erich Stephan, Eisenwaren, Wiesbaden;
Dr. Alfred Stephan, Apotheker, Wiesbad.

Mitglieder des Außenhandels- und Zoll- ausschusses:

Fabrikant Hugo Asbach, Wiesbaden (Vor-
sitzender); Weinhandeler Peter Breuer,
Rüdesheim a. Rh.; Geh. Regierungsrat
Dr. Adolf Haewler, Höchst a. M.; Gene-
raldirektor Hermann Hummel, Hochheim
a. M.; Fabrikant Hans Krayer, Geisen-
heim a. Rh.; Weinhandeler Wilh. Ruthe,
Wiesbaden.

Mitglieder des sozialpolitischen Ausschusses:

Direktor Friedrich Rödbermann, Wiesbaden
(Vorsitzender); Siegf. Erbsch, Johannis-
berg i. Rhg.; Heinrich Glücklich, Wiesbaden;
Dr. Wilhelm Ferd. Kalle, Wiesbaden-
Viebrich; Hotelier Wilh. Kofler, Wies-
baden; Hotel Luitjana; Weinhandeler
Wilh. Ruthe, Wiesbaden; Fabrikant
Wilhelm Schwerdtfeger, Wiesbaden.

Mitglieder des Verkehrsausschusses:

1. Kammermitglieder:

Kaufmann Wilh. Marx, Wiesbaden (Vor-
sitzender); Kaufmann Heinrich Glücklich,
Wiesbaden; Kfm. Karl Dieb, Bad Schwal-
bach; Generaldirektor Hermann Hummel,
Hochheim a. M.; Direktor Friedrich
Rödbermann, Wiesbaden; Hotelier Wilh.
Kofler, Wiesbaden; Weinhandeler Wilh.
Ruthe, Wiesbaden; Kfm. Friedr. Ziegen-
meier, Idstein i. Ts.

2. Zugewählte Mitglieder:

Kurverwaltung Wiesbaden; Beigeordneter
Dr. Geh. Wiesbaden; Stellvertreter Ver-
kehrsdirektor Gg. Wermeling.
Kurverwaltung Schlangenbad; Hotelbesitzer
Gustav Schmidt, Schlangenbad; Stell-
vert. Benjionsinh. Laß, Schlangenbad.
Kurverwaltung Bad Schwalbach; Bürger-
meister Dr. Ingenohl; Stellvertreter der
jeweilige gesetzliche Stellvertreter des
Bürgermeisters.
Kurverwaltung Bad Eoden i. Ts.; Hotel-
besitzer Julius Collopus, Eoden; Stell-
vertreter Beigeordneter Waldhof, Eoden.
Magistrat Eltville a. Rh.; Beigeordneter Siegf-
ried, Eltville; Stellvertreter Magistrats-
schöffe Burg, Eltville.
Magistrat Rüdesheim a. Rh.; Beigeordneter
Heinrich Willy; Stellvertreter Schöffe
Trapp.
Magistrat St. Goarshausen; Gastwirt Oswald
Bettler, St. Goarshausen; Stellvertreter
Hotelier Wilhelm Colonius, St. Goar-
shausen.

Magistrat Idstein i. Ts.; Bürgermeister
Hofflein, Idstein; Stellvertreter Gastwirt
Fritz Meiningshaus, Idstein.

Arbeitsgemeinschaft der Hotel- und Gast-
wirtsvereine: Syndikus Dr. Cramer,
Wiesbaden; Stellvert. Hotelier Alfred
Kretschmar, Wiesbaden.

Rheingauer Verkehrsverein, Sitz Mittelheim:
Beigeordn. Ems, Winkel i. Rhg.; Stell-
vertreter Jean Forz, Winkel i. Rhg.

Wiesbadener Automobilklub: Direktor A.
Petitjean, Wiesbaden; Stellvertreter
Konj. J. Riehl, Wiesbaden.

Verband der Expediture und Möbeltrans-
porture für Wiesbaden und Umgegend:
Josef Hornstadt, Wiesbaden.

Fachauschuss für Wein, Schaumwein und alle Fragen der Getränkeindustrie.

Vorsitzender: Fabrikant Hugo Asbach, Wies-
baden-Rüdesheim a. Rh., stellv. Vor-
sitzender Rudolph Weipers, Frankfurt a. M.

Mitglieder:

Fabrikant Hugo Asbach, Wiesbaden-Rüdes-
heim a. Rh.; Generaldirektor Hermann
Hummel, Hochheim a. M.; Fabrikant
Carl Henckell, Wiesbaden-Viebrich; Wein-
handeler Peter Breuer, Rüdesheim a. Rh.;
Weinhandeler Wilhelm Ruthe, Wiesbaden;
Weinhandeler Jean Forz, Winkel i. Rhg.;
Direktor Adam Müller-Gottschalk i. Fa.
Mathes Müller, Eltville; Karl Bolter
i. Fa. Peter Bolter, Hochheim a. M.;
Weinhandeler Bernhard Haas, Wiesbaden;
Feinlosthändler Emil Hess, Wiesbaden;
Weinhandeler Karl Dorn, Wiesbaden;
Direktor Reicher, Germania-Brauerei,
Wiesbaden; Rudolph Weipers i. Fa.
Hindel & Winder, Frankfurt a. M.;
C. L. Kämel i. Fa. Joh. Gg. Kämel,
Frankfurt a. M.; Gottfried Wagner i. Fa.
Schulz & Wagner, Frankfurt a. M.;
Konj. Bernh. Wolff i. Fa. M. A. Wolff,
Frankfurt a. M.; Albert Förschheim,
Frankfurt a. M.; Moriz Etzauß i. Fa.
S. Strauß Söhne N. G., Frankfurt a. M.;
Fritz Schepeler i. Fa. Georg Schepeler,
Frankfurt a. M.; Eouard Schmitt i. Fa.
Joseph Schmitt, Fulda; Hermann Ded.
i. Fa. Gustav Ded, Ditz; Heinrich
Kiemmerer i. Fa. C. J. Wittmann & Co.,
Bad Ems; August Schneider, Dillenburg;
Heinrich Jenjen i. Fa. S. Jenjen, Wehlart;
Direktor Rudolph Denrich i. Fa. Pen-
niger-Kempff-Stern N. G., Frankfurt
a. M.

Fachauschuss für Hotelgewerbe und Bäder- verkehr:

Vorsitzender: Fabrikant Hugo Asbach, Wiesb.-
Rüdesheim a. Rh., stellv. Vorsitzender:
Generaldirektor, G. Gottlob, Frankf. a. M.

Mitglieder:

Fabrikant Hugo Asbach, Wiesbaden. Rüdes-
heim a. Rh.; Hotelbesitzer Wilhelm Kofler,
Wiesbaden; Großkfm. Willi Marx, Wies-
baden; Weinhandeler Wilh. Ruthe, Wies-
baden; Kfm. Heinrich Glücklich, Wies-
baden; Hotelbesitzer Julius Collopus,
Bad Eoden a. Ts.; Hotelbesitzer W. Kretsch-
mar, Wiesbaden; Hotelbesitzer Karl Weber,
Wiesbaden; Hotelbesitzer Wilhelm Daff-
ner, Wiesbaden; Direktor Wilh. Bräunig,
Wiesbaden; Generaldirektor G. Gottlob
(Frankfurt Hof), Frankfurt a. M.;
F. Herrlein (Hotel Monopol-Metropole),
Frankfurt a. M.; Hermann Raab (Kölner
Hof) Frankf. a. M.; Direktor Alfred Betru
(Carlton Hotel), Frankf. a. M.; Franz Gmadi
(Parthotel, Kaiserhof), Frankfurt a. M.;
Ludwig Scheller (Hotel Metropole), Bad
Homburg v. d. H.; Carl Ritter (Kitters
Hotel), Bad Homburg v. d. H.; Jean
Steiner (Hotel Kaiserhof), Bad Hom-
burg v. d. H.; Andre Alburg (Englischer
Hof), Frankfurt a. M.; Hubert Büch-
hofen, Bad Salzschlief; Franz August
Müller (Hotel L. Kurfürsten), Fulda;
Carl Hill, Gelnhausen; Generaldirektor
Carl Rüder (Kurhaus), Bad Ems; Heinr.
Freund, Kuranstaltsbesitzer, Bad Erb.

F. Innungen.

I.

Stadtverband für Handwerk und Gewerbe
Geschäftsstelle: Rheinstr. 36. F. 26260. Vor-
sitzender: Ing. Ludwig Hanjahn, Moris-
straße 76. F. 27878. Geschäftsführer:
Ernst Seetab, Rheinstr. 36. F. 26260.

II.

Angeschlossenene Innungen usw.

Allgem. Feiseur-Flisch-Innung. Obermeister:
Ludwig Lange, Lammstr. 22. F. 22786.
Schriftführer: Johann Jaeger; Kassierer:
Karl Schweibacher; Protokollf.: Jean
Menten; Stellv. Obermeister: Karl Gilbert;
Beisitzer: Frau Käthe Schalles, Hans Ed.
Karl Jakob, Paul Krämer, Fritz Müller.
Bäder-Innung. Obermeister: Friedrich
Schäffel, Herderstr. 2 I. F. 27675.
Bäcker-Innung. Wellfrüht. 22 Erdg. F. 26641
und 29097. Sekretär: J. Graef. Sprech-
stunden 7½—12½ und 3—7. Ebd.
7½—1½ Uhr.

Randeder-Flisch-Innung, Wiesbaden Stadt
u. Land. Obermeister: Wilhelm Wagner jun.,
Schiersteiner Str. 5. F. Nr. 22203.

Meischer-Innung. Obermeister: Friedrich
Schäffel, Herderstr. 2 I. F. 27675.

Fuhrherren-Innung. Vorsitzender: August
Hidel, Helenestr. 10. F. 26004.

Glaser-Innung. Vorstand: Karl Kummel,
Rüdesheimer Str. 22. F. 23829.

Installateur- und Spengler-Innung. Ober-
meister: Jakob Nibel, Trausenstr. 51.
F. 22961.

**Interessengem. f. d. Beton- und Asphalt-
gewerbe.** Vorsitzender: Phil. Mehler,
Loreleiring 5.

**Reichsverband des Deutschen Elektro-In-
stallateur-Gewerbes, Ortsgruppe Wies-
baden.** 1. Vorsitzender: Direktor Heintz
Müller, Helenestr. 26, (Rhein. Elektri-
zitäts-G. m. b. H.). F. 27441.

Sattler-Innung. Obermeister: Karl Melchior,
Wellfrüht. 5.

Schlosser-Innung. Bk. Wiesbadener
Bank e. G. m. b. H. Obermeister: Adolf
Horn, links der Schiersteiner Str. a. d.
Volfram-von-Eidenbach-Str. F. 23476.
Kassierer: August Rehwinkel, Albrecht-
straße 10. F. 23510. Schriftführer: Adolf
Reuschhafer, Schiersteiner Str. 29. F.
Nr. 27739.

Schmiede-Innung. Obermeister: Karl Emme-
rich, Viebrich, Str. d. Republik 53.

Schneider-Zwangs-Innung. Obermeister:
H. Daniel, Hellmundstr. 12. F. 24124.

Schornsteinfeger-Innung. Obermeister: Karl
Meier, Kaiser-Friedrich-Ring 48. F. 26601.

Schuhmacher-Zwangs-Innung. Obermeister:
Wilhelm Römer, Jorkstr. 1.

Tapezierer-Zwangs-Innung. Obermeister:
Fr. Kaltwasser, Bismarckring 10. F. 22209.

Tischler-Zwangs-Innung. Obermeister: Georg
Moog, Nerostr. 16. F. 24894.

Verband hausgewerblicher Unternehmer. Vor-
sitzender: Georg Schweitzer, Westendstr. 10.
F. 26160.

Verband der Steinmetzgeschäfte v. Wiesbaden
und Umgegend. Vorsitzender: Carl Roth,
Platter Str. 81. F. 23109.

Verein Wiesbadener Kraftdroschkenbesitzer
G. B., Geschäftsstelle: oberhalb der Alten
Kolonnade, Wilhelmstr. F. 59966.

Vereinigung der Zimmermeister v. Wiesbaden
u. Umgegend. 1. Vorsitzender: H. Carstens
jun., Lahnstr. 22a. F. 27418.

Zwangs-Innung für Damenschneider und
-schneiderinnen. Obermeister: Ad. Ros-
garky, Kirchgaße 40. F. 24579.

**Zwangs-Innung für Färber, Dekorations-
maler, Ladirer und Stukkateure.** Ober-
meister: Gust. Haas, Platter Straße 24.
F. 23609.

III.

Nicht angeschlossene Innungen

Bildhauer-Innung. Obermeister: Frz. Kreh-
mann, Philippsbergstr. 14.

Bund Deutscher Haarformer, Ortsgruppe
Wiesbaden. Michaelsberg 6. Ehren-Vor-:
s. Häusler; 1. Vor-: G. Dettie; 2. Vor-:
R. Theis; Schriftführer: R. Klein;
Kassierer: G. Kipfel; Beisitzer: R.
Kästner.

Hotellers- u. Gastwirte-Innung. Vorsitzender:
Phil. Paul, Michaelsberg 28. Geschäfts-
stelle: Adolfsstr. 8. F. 26391.

Konditor-Zwangs-Innung. Obermeister: Max
Gerlach, Morisstr. 37.

Küfer-Zwangs-Innung. Mitglied d. Mittel-
deutschen Küfer-Verband. 3. Mainz.
Ehrenobermeister: Pet. Blum, Fleischer-
Str. 27; Obermeister: Jean Lehr, Franken-
straße 20; 1. Schriftführer: Friedr. Heß,
Lahnstr. 10. F. 22187; 2. Schriftführer:
Wilh. Stuhlmann, Wiesbaden-Viebrich,
Viebrichstr. 2; Kassierer: Gg. Nies, Moris-
straße 5.

Nhrmacher-Zwangs-Innung. Obermeister:
Friedrich Seelbach, Al. Burgstr. 5, Ldn.

Verband der selbst. Freilichtler. Vorsitzender:
H. Utermöhle, Al. Frankfurter Str. 4.
F. 28180.

G. Landwirtschaftskammer für den Regierungsbezirk Wiesbaden.

in Wiesbaden, Rheinstr. 92. F. 28938 u. 28939; Postfach 11999 Hfm. Gesetz v. 30. 6. 1894, (G. E. 126), v. 16. 12. 1920, (G. E. 1921, S. 41)
u. v. 22. 5. 1923 (G. E. S. 267). Satzungen f. Verordn. v. 3. 8. 1895 (G. E. 103); v. 20. 9. 1920 (Reichsanz. 216), v. 29. 6. 1921 (Reichsanz. 153),
v. 7. 10. 1922 (Reichsanz. 233); Wahlordnung v. 6. 1. 1921 (G. E. 44), v. 12. 3. 1921 (G. E. 334), v. 15. 3. 1924 (G. E. 189),
v. 25. 2. 1925 (G. E. 13) u. v. 21. 6. 1926 (G. E. 193).

Vorstand: Vor-: Merten, G., Landwirt in
Erbenheim, Landfr. Wiesbaden; 1. Stell-
vert. Vorsitzender: Schmidt II., L., Land-
wirt in Breidenbach, Kr. Biedenkopf;
2. Stellv. Vorsitzender: Enders, Bürger-
meister, Hennemthal, Untertaunus. Mit-
glieder: Enders, Bürgermeister, Hennem-
thal, Untertaunus; Schreiber, Land-
wirt und Winger, Kiebrich, Rheingaufr.;
Bemmer, Landwirt, Kreis Dill;
Hepp, Landwirt u. R. d. R., Seelbach,
Oberlahnstr.; Bolz, Landwirt, Seuberg,
Obertaunuskreis. Stellvertreter: Paul,
Landwirt, Seelbach, Obertaunuskreis; Eisel,
Landwirt, Montabaur, Unterwesterwald-
kreis; Forst, Landwirt, Niederweiden, Kr.
Unterlahn; Wiegand, Landwirt und
Bürgermeister, Himmighofen, Kreis St.
Goarshausen; Müns, Michael, Landwirt,
Offheim Kr. Limburg.

Kammermitglieder:

a) Ordentliche Mitglieder: Kreis Bieden-
kopf: 1. Landwirt Ludwig Schmitt II.,
Breidenbach; 2. Landwirt Otto Lenz, Hof
Salma, Post Rodheim a. d. B.; Kreis
Dill: 1. Landwirt Heintz Bemmer, Kreis-
bach, Post Einn; 2. Landwirt Wilhelm
Dafelb, Driedorf; Kreis Oberwester-
wald: 1. Domänenpächter W. Meurer,
Altenlosterhof, Post Korb; 2. Bürger-
meister K. Schmidt II., Müdenbach, Post
Höfchenbach; Kreis Westerburg: 1. Land-
wirt Josef Keil, Westerkrohe, Post Elloff;
2. Landwirt Peter Jos. Sturm, Jahn-
hausen b. W.; Kreis Unterwesterwald:
1. Landwirt Georg Eisel, Montabaur;
2. Landwirt Johann Bach, Würges;
Kreis Oberlahn: 1. Landwirt Ad. W.
Baul, Seelters bei Weilburg; 2. Land-
wirt Karl Hepp, Seelbach; Kreis Lim-

burg: 1. Landwirt Heintz Emil Arthen,
Oberbrechen; 2. Landwirt Mich. Müns,
Offenheim, Post Elz; Kreis Unterlahn:
1. Landwirt Wilh. Gustav Forst, Nieder-
weiden; 2. Landwirt Karl Wilh. Schmidt,
Eingosen; Kreis Untertaunus: 1.
Bürgermeister Karl Enders, Hennemthal,
Post Wiedelbach; 2. Landwirt Karl
Bücher II., Gärstoth; Kreis Usingen:
1. Landwirt und Bürgermeister Wilhelm
Sachs II., Altmelmann, Post Ruweilman;
2. Landwirt u. Bürgermeister a. D.
H. B. Wirth, Eschbach; Kreise Frankfurt,
Obertaunus u. Königstein: 1. Landwirt
Willi Wengell, Frankfurt a. M.; Nieder-
ursel, Obermühle; 2. Landwirt Richard
Bolz, Seuberg, Post Friedrichsdorf;
3. Gärtner Jacob Econdo, Frankfurt
a. M., Brunnensfr. 5; 4. Landwirt Heintz
Wagner, Gonsenheim; Kreis Höchst a. M.:
1. Landwirt Adam Reccius III., Höchst a.
M., Unterlieberbach, Sandstr. 36; 2. Land-
wirt Heintz Herr V., Münler, Borsgasse
Nr. 23; Kreise Wiesbaden Stadt und Land:
1. Landwirt G. Merten, Erbenheim bei
Wiesbaden; 2. Gärtnerbes. K. Schwebig,
Schierstein-Wiesbaden; Kreis Rheingau:
1. Landwirt und Winger Anton Schreiber,
Kiebrich; 2. Neg. Rat und Gutsbesitzer
Rich. Graf Natuschla, Greiffenclau, Schloß
Voltrads bei Bintel; Kreis St. Goarshau-
sen: 1. Landwirt und Bürgermeister
Wilhelm Wiegand, Himmighofen, Post
Vogel; 2. Landwirt August Dell, Nieder-
wallmenach.

b) Zugewählte Mitglieder: Frau Domänen-
pächter Fischer, Ww., Hof Urfelthal bei
Hadamar; Landesökonomierat Hartmann-
Lübke, Bad Homburg v. d. B.; Land-
wirtschaftsrat Schulze-Nöhler, Tierzucht-
inspektor, Westerburg.

Verwaltung

Hauptverwaltung in Wiesbaden: Kammer-
direktor: Frz. Kurandt. Stellvertreter:
Dir.: Oberlandwirtsch. Rat Dr. Eisinger.

A. Abteilung für Zentral-, allgemeine Ver-
waltungs- und Personalangelegenheiten,
Etat-, Kassen- und Rechnungswesen,
Rechtsfragen. Leiter: Kammerdirektor
Kurandt, ferner tätig: Landwirtschafts-
kammerrat Dr. Hadbarth.

B. Abteilung für Tierzucht, Tierhaltung
einschließl. Weidewesen, Milchviehwirtschaft,
Veterinär- und Seuchenwesen, Tier-
schauen, einschlag. volks- und betriebs-
wirtschaftliche Fragen und Statistik,
Ausstellungswesen, soweit hierher ge-
hörig. Leiter: Tierzuchtdirektor Kurandt
(nebenamtlich).

C. Abteilung für Acker- und Pflanzenbau,
Obst-, Wein- und Gartenbau, einschließl.
Wetterdienst, techn. Nebengewerbe,
Forstwirtschaft und Waldbau, Melio-
rations- und Konsolidationswesen, Gie-
bungswesen, einschlag. volks- und be-
triebswirtschaftliche Fragen u. Statistik,
Ausstellungswesen, soweit hierher ge-
hörig. Leiter: Oberlandwirtschaftsrat Dr.
Eisinger.

D. Abteilung für allgemeine Volkswirtschaft,
soweit nicht zu den Abteilungen B und C
gehört, Schriftleitung „Kassauer Land“
und Pressenachrichtendienst, Steuerwesen.
Leiter: Landwirtschaftskammerrat Dr.
Leber.

E. Abteilung für das landwirtschaftliche
Unterrichts- und Beratungswesen, land-
wirtschaftliches Lehrlingswesen, landwirt-
schaftliches Buchführungs- und Betriebs-
wesen, landwirtschaftliches Bauwesen,

landwirtschaftl. chemische Versuchsstation, ländliche Wohlfahrts- und Heimatspflege, Bibliothek. Leiter: Landwirtschaftsrat Dr. Wagner, ferner tätig: Landwirtschaftsrat Dr. Gultnecht und die Referentin für Frauenbildung und Frauenwesen, Fr. E. Kühn.

Büro

Bürodirektor: Zwengel.
Verwaltungs- u. Oberinspektoren: Giegerich, Reinhard.
Verwaltungs-Obersekretäre: Fuchs, Holtmann, Michel.
Verwaltungs-Sekretäre: Meyer, Heller, Rüder, Diederich.
Hausmeister: Erbach.

**Außeneinrichtungen der
Landwirtschaftskammer.****Tierzuchtsinspektionen:**

Tierzuchtsinspektion I: Landwirtschaftl. Rat Schulze-Nöhler, Tierzuchtsinspektor in Westerbürg. F. 5.
Tierzuchtsinspektion II: Landw. Rat Müller-Kögler, Tierzucht-Inspektor in Limburg a. d. L. F. 948.
Tierzuchtsinspektion III: Landwirtschaftl. Rat Dr. Lornede, Tierzucht-Inspektor in Biedentopf. F. 162.
Tierzuchtsinspektion IV: Brummer, Tierzucht-Inspektor in Höchst a. M. F. 2857.
Tierzuchtsinspektion V: Landwirtschaftl. Rat Dr. Schneider, Tierzucht-Inspektor in Rastätten. F. 83.

**Landwirtschaftliche Schulen und
Wirtschaftsberatungsstellen.**

Wiesbaden: Mainzer Str. 17 (vorm. Hof Geisberg mit Gärtnerfachklasse und Mädchenklasse). Direktor: Landwirtschafts-Rat Dr. Bill. F. 25168. Landwirtschafts-

lehrer Wittgen, Obst- und Gartenbauinspektor Kers, Haushaltungslehrerin Fr. L. Ebginghaus.

Weilburg a. d. Lahn (mit Mädchenklasse). Direktor: Landwirtschaftl. Rat H. Weis. F. 405. Haushaltungslehrerin Fr. Schreiner.

Montabaur (mit Mädchenklasse). Direktor: Landwirtschaftl. Rat Mühlenhöver. F. 149. Haushaltungslehrerin Fr. Müller.

Rastätten i. Ts. (mit Mädchenklasse). Direktor: Landwirtschaftl. Rat Schmitt. F. 84. Landwirtschaftslehrer Bierhaus, Haushaltungslehrerin Fr. Dechelhäuser.

Idstein i. Ts. (mit Mädchenklasse). Leiter: Landwirtschaftslehrer Hofmann. F. 24. Haushaltungslehrerin Frau Krause geb. Friedrich.

Limburg a. d. L. (mit Mädchenklasse). Dir.: Landwirtschaftl. Rat Dr. Lütke. F. 589. Landwirtschaftslehrer Linthorn. Haushaltungslehrerin Fr. Christian.

Höchst a. M. (mit Mädchenklasse). Direktor: Landwirtschaftl. Rat Dr. Schneider. F. 2288. Haushaltungslehrerin Fr. Berg.

Herborn (mit Mädchenklasse). Direkt.: Landwirtschaftl. Rat Möhler. F. 2. Haushaltungslehrerin Fr. Barus.

Nassau-Kahlefeld (mit Mädchenklassen). Direktor: Kasper in Kahlefeld. F. 41. Haushaltungslehrerinnen: Fr. Münich in Nassau und Fr. Quade in Kahlefeld.

Ningens i. Ts. (mit Mädchenklasse). Direktor: Landwirtschaftl. Rat Dr. Köning. F. 118. Haushaltungslehrerin Fr. Berg.

Langenschwalbach i. Ts. (mit Mädchenklasse). Direktor: Landwirtschafts-Rat Stad. F. 14. Haushaltungslehrerin Fr. Herzenrath.

Hachenburg (mit Mädchenklasse). Direktor: Landwirtschaftl. Rat Münch. F. 71. Haushaltungslehrerin Fr. Lütjke.

Biedentopf (mit Mädchenklasse). Leiter: Landwirtschaftslehrer Fischer. F. 48. Haushaltungslehrerin Fr. Ewig.

Elville a. Rh. (Winger Schule mit Mädchenklasse). Leiter: Landwirtschaftslehrer Dr. Schuster. F. 260. Haushaltungslehrerin Fr. Koop.

Gladenbach (mit Mädchenklasse). Dir.: Landwirtschafts-Rat Janicaud. F. 128. Haushaltungslehrerin Fr. Sobentkamp.

Westerburg. Leiter: Landwirtschaftslehrer Herrmann. F. 43.

**Fachbeamte für Obst-, Wein- und
Gartenbau.**

Schilling, Obst- und Weinbauinspektor in Geisenheim a. Rh. F. Rüdesheim 306; Lange, haatl. dipl. Obst- und Gartenbauinsp. in Frankfurt M. F. Amt Carolus 43168; Kers, haatl. dipl. Obst- und Gartenbauinspekt. in Wiesbaden. F. 28938 und 28939.

Maschinenprüfstelle der Landwirtschaftskammer für den Regierungsbezirk Wiesbaden: Gießen a. d. L. Leiter: Prof. Dr. Seffous, Landwirtschaftl. Institut der Landesuniversität Gießen. F. 290.

Zamenprüfstelle der Landwirtschaftskammer für den Regierungsbezirk Wiesbaden: Gießen a. d. L. Leiter: Prof. Dr. Seffous, Landwirtschaftl. Institut der Landesuniversität Gießen. F. 290.

Hauptsammelestelle der Landwirtschaftskammer für Pflanzenzucht. Leiter: Prof. Dr. Rüfner, Geisenheim a. Rh. (Lehr- und Forschungsinstitut für Wein-, Obst- und Gartenbau). F. Rüdesheim 55.

Landwirtschaftlich-chemische Versuchsstation der Landwirtschaftskammer für den Regierungsbezirk Wiesbaden. Leiter: Dr. R. Fresenius in Wiesbad. F. 27696.

H. Verein nassauischer Land- und Forstwirte.

(mit Bezirksvereinen)

Geschäftsstelle Wiesbaden, Rheinstr. 92. F. 28938 und 28939.

Dem Verein stehen Korporationsrechte zu.
Präsident: Landesökonomierat Hartmann-Lübke, Bad Homburg v. d. H., Ottilienstraße 1; Vizepräsident: Landwirt C. Merten, Erbenheim; Generalsekretär: Kammerdirektor Kurandt; 15 Beisitzer und Referenten sowie die Vorsitzenden der 16 landwirtschaftl. Bezirksvereine; Berechnungsbeamter: Bürodirektor Zwengel, Wiesbaden.

Bezirksvereine:

Kreis I. Biedentopf. Vorj.: Bürgermeister a. D. Reib, Kleingladenbach, Post Weidenach.

Kreis II. Dill. Vorj.: Heim. Venner, Fleisbach, Post Einn.

Kreis III. Oberwesterwald. Vorj.: Domänenpächter W. Meuer, Altklosterhof, Post Alrburg.

Kreis IV. Westerburg. Vorj.: Tierzuchtsinsp. Landwirtschafts-Rat Schulze-Nöhler, Westerburg.

Kreis V. Unterwesterwald. Vorj.: Georg Eisel II., Montabaur.

Kreis VI. Oberlahn. Vorj.: Bürgermeister Neu, Selters (Oberlahn).

Kreis VII. Limburg. Vorj.: Gregor Jaf. Königstein, Niederbrechen.

Kreis VIII. Unterlahn. Vorj.: Landrat Schewern, Diez a. d. L.

Kreis IX. Untertamms. Vorj.: Bürgermeister Enders, Jennethal, Post Michelbach.

Kreis X. Ulfingen. Vorj.: Veterinärarzt Schlichte, Ulfingen.

Kreis XI. Obertamms. Vorj.: J. J. unbesetzt.

Kreis XII. Höchst. Vorj.: Gutsbesitzer Christoph, Echborn.

Kreis XIII. Wiesbaden, Stadt und Land. Vorj.: Ph. Christ, Kloppenheim.

Kreis XIV. Rheingau. Vorj.: Reg. Rat und Weingutsbesitzer Graf Matschko-Greifensee, Schloß Bollrads b. Winkel.

Kreis XV. St. Goarshausen. Vorj.: Domänenpächter Stachly, Hof Esenthal b. St. Goarshausen.

Kreis XVI. Stadtkreis Frankfurt am Main. Vorj.: Berw. Oberinsp. Jhn, Frankfurt a. M., Offenbacher Landstr. 25.

V. Gesundheitswesen, Wohltätige Einrichtungen.**A. Ärzteverzeichnis.****a) Amtlich angestellte Ärzte.**

(Nur amtliche Tätigkeit.)

Kreis-Arzt des Stadtkreises Wiesbaden: Bils, Tr., Dr., Kreisarzt b. Stadtkreis Wiesbaden. 11½–12½ Polizeipräsidium, Zimmer 44. F. Polizeipräsidium.

Kreis-Tierarzt des Stadtkreises Wiesbaden: Schipp, Dr., Reg. u. Veterinärarzt, Wohn. Albrechtstr. 35. F. 24333. Epr. nach vorheriger Vereinbarung.

Preuß. Regierung zu Wiesbaden:

Liedke, Dr., Oberreg. u. Ob. Medizinalrat, Schenkendorferstr. 5.

Preuß. Landes-Gewerbeamt:

Bette, Hans, Dr., Med. Rat, Preuß. Landes-Gewerbeamt bei der Regierung, Provinzialinspektor vom Roten Kreuz. 11–1 Regierung. F. 59361. Wohn. Wilhelmstraße 4.

Landesdirektion:

Lanthius-Beringa, Eberh., Dr., Land. Med. Rat i. R., Rüdesheimer Str. 14. F. 23003.

**Regierungs-Medizinalrat
beim Versorgungsamt:**

Sandrecki, Albrecht, Dr., Ob. Medizinalrat, Vertramstr. 3. Wohn. Kleifstr. 9.
Moll, Eberhard, Dr., Reg. Med. Rat, Wohn. Franz-Alb-Str. 2.

b) Prakt. approb. Ärzte.

Achenbach, Gg., Dr., Viehbr., Waldstr. 60. F. 24680. 8–9, 3–4, Di., Do. 8–9, 6–7.

Altendorfer, M., Dr., Geh. San. Rat, Taunusstraße 87. F. 22619. 3–4.

Althausse, O., Dr., San. Rat, Emser Str. 13. F. 22253. 8½–9½, 3–4.

Althen, G., Dr., Taunusstr. 25. F. 22489. 9–10, 2½–4.

Amson, A., Dr., Facharzt f. Orthopädie medico-med. Institut, Taunusstr. 6. F. 27630. 9–11, 3–4.

Apf, Gg., Dr., Kinderarzt und für innere Krankheiten, Friedrichstr. 45. F. 26506. 3–5 auß. Sa.

Arnold, Jul., Dr., Gr. Burgstr. 16. F. 27243.
Spr. 3-4, vorm. nur nach Vereinbarung.
Sanatorium Dr. Arnold, Privatklinik für
Magen-, Darm-, Stoffwechsel- u. innere
Krankheiten, Parkstr. 30.
Babt, S., Dr., San. Rat, Taunusstr. 4. F. 27234.
10-12, 3-4.
Bartel, W., Dr., Klopffeldstr. 1. F. 24067. 3-4.
Barth, W., Dr., Schwalbacher Str. 3. F. 24968.
9-11, 3-4.
Berberich, G., Dr., Friedrichstr. 38. F. 27510.
11-12, 3-4.
Berna, G., Dr., Dranienstr. 1. F. 27665.
9-11, 3-4.
Biedel, G., Dr., Geh. San. Rat, Rheinstr. 79.
3-4.
Biedel, G., Dr., Adolfsstr. 14. F. 26860. 8-9,
3-4, Sonntags 9-10½.
Blumenfeld, J., Dr., Prof., Taunusstr. 4.
F. 23258. 10-12, 3-4.
Böhles, R., Dr., Wilhelmstr. 58. F. 27079.
11-12½. Wohn. Kaiser-Friedrich-Ring
Nr. 24. F. 24684.
Boll, J., Dr., Wilhelmstr. 44. F.
Brod, W., Dr. med., bisher Privatdozent a. d.
Universität Kiel, Facharzt für Hautkrank-
heiten u. Strahlentherapie, Rathausstr. 5.
F. 22047. 9-1, 3½-6, Donnerstags
nachm. u. Sonntags keine Sprechstunde.
Brining, A., Dr., Reg. Med. Rat, General-
oberarzt a. D., Kleiststr. 18. F. 22096.
8-9, 2½-3½.
Büttel, A., Dr., Viebrich, Rathenauplatz 7.
F. 61477. 3-5.
Burstein, J., Dr., Viebrich, Straße der Repu-
blik 35. F. 61424. 8-9, 3-5.
Caspary, Leo, Dr. med., Frankfurter Str. 2 II.
F. 27811. 3-4 u. nach Vereinbarung.
Christ, J., Dr., San. Rat, Rheinstr. 48. F. 28330.
9-11, 3-4.
Clos, R., Dr., Bismarckring 9. F. 23526.
9-10, 3-4, 10-11.
Cunz, W., Dr., Bierfabrik Str. 5. F. 22863.
9-10, 3-4.
Delius, W., Dr., Bismarckring 41. F. 22709.
9-10, 2-4.
Derum, Th., Dr., Friedrichstr. 16. F. 27544.
10-11, 3-4.
Dey, D., Dr., Bismarckring 3. F. 23524.
8-10, 2-4.
Dittich, W., Dr., Markt. 2. F. 25213.
Dognahl, J., Dr., Schierstein, Viebrich
Straße 9. F. 61464. 8-9, 12-1.
Doerr, G., Schierstein, Wilhelmstr. 15. 8-10,
3-5.
Dreßen, M., Sonnenberg, Wiesbadener Str. 32.
F. 22675. 9-10, 2-4.
Engel, A., Dr., Yorckstr. 2. F. 28350. 8-10,
2-4.
— Th., Dr., Friedrichstr. 8. F. 26658.
11-12, 3-5.
Fadenheim, W., Dr., Bärenstr. 7. F. 27855.
8-9, 2½-4½.
Fechter, J., Dr., Facharzt für Asthmaleiden,
Schlenkerstr. 4. Mi. u. Sa. 4-6.
Fiedersien, M., Dr., San. Rat, Sonnenberger
Straße 4. F. 22249. 11-1, 3-5.
Fendt, O., Dr., Taunusstr. 2. F. 22346.
9½-12½, 3-5.
Finklerwalder, J., Dr., Viebrich, Straße der
Republik 34. F. 61388. 8-9, 3-5 außer
Samstag nachm.
Fischer, G., Dr., Arzt für innere Krankheiten
und Nervenkrankheiten, Wolfallee 49.
F. 22548. 9-12.
v. Fraßkinn, A., Dr., Geh. San. Rat, Rhein-
straße 52.
Fürstlich, J., Dr., Wallufer Str. 9. F. 26837.
2½-4.
Geißler, J., Dr., Emser Str. 2. F. 22801.
8-9½, 3-4.
Gebelblom, Gottl., Dr., Erbenheim. F. 23071.
7-8, 3-4.
Gerheim, M., Dr., San. Rat, Adelheidstr. 74.
F. 22589. 3-4 außer Mi.
Geronne, A., Taunusstr. 54 I. F. 28477.
4-5½ nach Vereinbarung.
Goldberg, E., Dr., Luisenstr. 4. 11-12½.
Goldberg, E., Dr., Klantenhaler Str. 5.
F. 28342. 9-10, 2-4.
Graefe, G., Dr., Al. Burgstr. 11. F. 22167.
8-10, 2-3½.
Groß, G., Stadtkr., Viebrich, Mainzer Str. 30 F.
Gutmann, G., Dr., Oberarzt am Städt.
Kranken-, Facharzt f. Haut- u. Harn-
leiden, Querstr. 4. F. 27028. 2½-5.

Happel, G., Dr., San. Rat, Viebrich, Mainzer
Straße 32. F. 61520. 8-9, 3-4 außer
Samstag nachm.
Häselmann, O., Dr., Marktstr. 31. F. 25995.
8-9, 2½-4.
Hees, G., Dr., Gr. Burgstr. 16. F. 27786.
12-1, 3-4, Sa. 12-1.
Heile, Bernh., Dr., Prof., Chefarzt am Bau-
linenstift. F. Sa. Nr. 59431. 3-4 außer
Sa. u. So. Wohn. Mainzer Str. 26.
F. 27523.
Heiter, G., Wilhelmstr. 60. F. 25776. 11-1.
v. Herff, A., Dr., San. Rat, Wilhelmstr. 58.
F. 27079. 3-4.
Herz, W., Dr., Adelheidstr. 20. F. 22028.
8-11, 3-4.
Herrheimer, G., Prof., Freyeniusstr. 17.
F. 28572.
Heß, R., Dr., San. Rat, Wilhelmstr. 16.
F. 27684. 11-12, 3-4.
Hirschland, L., Dr., Hals, Kaje und Ehren,
Bismarckplatz 5. F. 28775. 10-12,
3½-5 außer So. u. Do. nachm.
Hofferbert, Anna, Dr., Friedrichstr. 34.
F. 24054. 9-10, 2½-4.
Hoffmann, W., Dr., Coulinstr. 8. F. 23887.
10-11, 3-4.
Hofmann, G., Dr., Wilhelmstr. 18. 11-12½.
Wohn. Humboldtstr. 17 I. F. 26025.
Honold, P., Dr., Markt, Rheinstr. 108. F. 24340.
8-10, 2½-4.
Hüsemann, G., Dr., Augusta-Viktoria-Bad.
10-11, Wilhelmstr. 34 12-1. F. 22493.
Jacobi, R., Dr., Emser Str. 42. F. 27570.
9-11, 3-4, auß. Sa. nachm.
Jungermann, G., Dr., San. Rat, Wilhelmstr. 6.
F. 22954. 3-4.
Kagenstein, L., Dr., Wilhelmstr. 42. F. 23417.
11-12, 3-4.
Kagmann, J., Dr., Nikolastr. 23. F. 24002.
3-4 auß. Do.
Kleinide, R., Dr., Wilhelmstr. 7. F. 28251.
10-11½, 4½-5½ auß. Sa. nachm.
Kleinschmidt, O., Dr., Prof., Direkt. d. chirurg.
Abt. d. Städt. Krankenh., Wilhelmstr. 30.
F. 27850. 4-5 auß. Do. u. Sa.
Koch, G., Dr., San. Rat, Luisenstr. 27. F.
Nr. 27674. 10-12½, 3-5.
Kömer, L., Ob. Generalarzt a. D., Rheinstr. 85.
Kornblum, G., Dr., San. Rat, Taunusstr. 55.
F. 22064. 9-11, 3-5.
Krafft, A., Dr., Wilhelmstr. 12. F. 27085.
10-11, 3-4½.
Krafft, Adalb., Dr. med., San. Rat, Hofrat,
Taunusstr. 39. F. 26967. 10-11, 4-5.
Medizinisches Institut Wilhelmstr. 12 Gth.
Erdb. 11-12.
Kranz-Busch, M., Dr. med. et phil., San.
Rat, homöopath. Arzt, Taunusstr. 23.
F. 22924. 8-9½, 3-4, Jr. u. So. 8-9.
Kranz, R., Dr., homöopath. Arzt, Taunusstr. 23.
F. 22924. 9½-11, 2½-4½.
Kud, G., Jol., Dr., Müllerstr. 5. F. 22498.
11-12, 3-4.
Kudro, G., Dr., Rathausstr. 5. F. 23214.
9-10, 3-4.
Labe, D., Dr., Langgasse 13. F. 23270.
8-10, 2-4.
Langer, A., Dr., Martinstr. 17. F. 27688.
Laser, G., Dr., Langgasse 21. F. 28685.
8-9½, 3-4.
Levy, D., Dr., Kerotal 37. F. 22356. 11-12,
3-4.
Lind, A., Dr., Adolfsstr. 16. F. 22685. 2½-4.
Lipmann, L., Dr., San. Rat, Taunusstr. 41.
F. 22084. 9-11, 3-5.
Loeb, A., Dr., San. Rat, Taunusstr. 22. F.
Nr. 23020. 9-11, 3-5.
Loeb, G., Dr., Goldgasse 18. F. 28203.
9-12, 3-5.
Lomnitz, W., Dr., Taunusstr. 5. F. 26007.
9-10, 3-4.
Loffen, W., Dr., Rathausstr. 5. F. 23314.
11½-12½, 3-4.
Lugenbühl, G., Dr., San. Rat, Schützenhofstr. 9.
F. 26121. 3½-5½ außer Do. u. So.
Mädler, G., Dr., Adelheidstr. 22. F. 22232.
8-9, 3-4.
van Reenen, A., Dr., San. Rat, Taunusstr. 52.
F. 22125. 3-4½.
Reber, G., Dr., San. Rat, Wilhelmstr. 38.
F. 27500. 9-10, 3-4, Do. nur vorm.
Reber, W., Dr., Taunusstr. 6. Wilhelmstr. 38.
F. 28801. 11-1, 4-5.
Michaelsen, D., Dr., Wilhelmstr. 46. F. 28538.
11-1, 4-5½.
Minkowski, O., Dr., Prof., Geh. Med. Rat,
Thelemannstr. 7. F. 27074.
Mörchen, Fr., Dr., Sonnenberg, Schillerstr. 2.
F. 24533. 12-1.

Müller, Alf., Dr., Moritzstr. 25. F. 27496.
8½-10, 3-4.
Müller, O. J., Dr., Luisenstr. 8. F. 22982.
10-12, 3-4.
Naab, J. B., Dr., Viebrich, Rathausstr. 57.
F. 61404. Mo., Mi., Jr., Sa. 8-10,
Wo., Jr. 5-6.
Nebel, L., Dr., Viebrich, Dyckerhoffstr. 2.
F. 61330. 11-12, 3-5.
Niderhe, W., Dr., leit. Arzt d. gynäkolog. Abt.
d. Paulinenstifts. Wohn. Webergasse 3 I.
F. 27706. 12-1, 3-4.
Niemann, G., Dr., Schillerplatz 2. F. 23091.
11-12, 3-5.
Nolte, R., Dr., San. Rat, Facharzt f. Stoff-
wechselkrankh., Luisenstr. 16. F. 23705.
8-10, 3-4.
Oberbrücker, G. J., Dr., Mainzer Str. 44.
F. 20086. 11-12, 3-5.
Oetgen, Josef, Dr., Frankfurter Str. 31.
F. 22560. Praxis Rains.
Otto, G., Dr., Kirchgasse 25. F. 23791. 8-10,
2-4.
Pagenstecher, A. G., Dr., Augenarzt, Taunusstr.
Nr. 63. F. 26879. 9-10, 3-4 außer Sa.
nachm. u. So.
Pagenstecher, Hermann, Prof., Dr., Geh. San.
Rat, Augenarzt, Taunusstraße 63.
F. 27281. 11-12. Wohn. Kapellenstraße
Nr. 34. F. 27280.
Peters, G., Dr., Wilhelmstr. 60. F. 25212.
10-1, 4-6 außer Do. nachm.
Peters, W., Dr., Privatdozent, leit. Chirurg am
Josephs-Hospital, Frankfurter Str. 17a.
F. 23241. 3-4 auß. Sa.
Philippi, G., Dr., Rheinstr. 15. F. 23234.
2½-3½.
Pilling, Erich, Dr., Sanatorium Kerotal.
F. 24905. 12-1.
Pilling, Ernst, Dr., San. Rat, Weinbergstr. 13.
F. 23414.
Probst, Robert, Dr., San. Rat, Rheinstr. 100.
Prüssian, A., Dr., San. Rat, Taunusstr. 54.
F. 27297. 9-10, 3-4.
Quirin, A., Dr., Wilhelmstr. 30. F. 27787.
10-1, 4-5.
Ramdohr, W., Dr., Geh. San. Rat, Adolfs-
allee 3. F. 22688. 3-4.
Ramdohr, F., Dr., Viebrich Str. 10. F.
Nr. 27821. Spr. Wilhelmstr. 18. Mo. bis
Fr. 3-5½, sonst nach Vereinbarung.
Rosenberger, G., Dr., Facharzt f. Nieren- u.
Blasen- u. Urologie, Bierfabrik Str. 4, Ecke
Paulinenstr. F. 10-12. Nachm. u. Verein.
Rüb, G., Sonnenberg, Wiesbadener Str. 25.
F. 22171.
Rullmann, G., Dr., Viebrich, Straße der
Republik 33. F. 61302. 8-9, 3-5 außer
Samstag.
Sartorius, G., Dr., San. Rat, Mühlgasse 13.
F. 22218. 9-10, 3-4.
Schacht, A., Dr., Luisenstr. 24. F. 22484.
8-10½, 3-5. So. 12-1.
Schäfer, R., Dr., Thelemannstr. 7. F. 23262.
2-4.
Schellenberg, G., Dr., Wilhelmstr. 58. F. 27079.
3-4 auß. Mi. u. So. Wohn. Frisch-Kalle-
Straße 20. F. 27259.
Schlipp, W., Dr., Luisenstr. 25. F. 26022.
11-1, 3-4.
Schmidt, A., Dr., Helenenstr. 28. F. 26846.
9-10, 2-4.
Schmidt, Jul., Dr., San. Rat, Luisenstr. 24.
F. 22083. 10-11, 2½-3½.
Schmig, W., Dr., Rheinstr. 69. F. 23804. 3-5.
Schmold, G., Dr., San. Rat, Mainzer Str. 24.
F. 23463. 9-10, 3-4.
Schubel, J., Dr., Langgasse 19. F. 24254.
10-12, 3-4.
Schulze, W., Dr., Wilhelmstr. 44 I. F. 27579.
8½-9½, 3-5.
Schoenborn, G., Dr., Viebrich, Straße der
Republik 11. F. 61498. 3-5 auß. Samstag.
Schönefeyen, O., Dr., Erster Städt. Chirurg,
Nikolastr. 10. F. 23418.
Schradet, O., Dr., San. Rat, Stiftstr. 4.
F. 22704. 2½-4.
Schraut, W., Dr., San. Rat, Adelheidstr. 49.
F. 26590. 3½-5 auß. Do. u. So.
Selig, Paula, Dr., Rheinstr. 59. F. 27484.
8½-10, 2½-4½.
Seiberth, R., Dr., San. Rat, Rheinstr. 34.
F. 22542. 9-10, 3-4.
Stadtfeldt, R., Dr., Parkstr. 31.
Stehr, Alf., Dr., San. Rat, Bierfabrik Str. 22.
3-4 (im Sommer in Bad Steben).
Stein, A., Dr., Kranzplatz 1. F. 25094.
10-12, 4-5.
Stempel, G., Dr., San. Rat, Wilhelmstr. 14.
F. 23285. 11-12.

Strauch, L., Dr., San. Rat, Viebrich, Wiesbadener Allee 28. F. 614 96. 3—5 auß. Ca.
Tendlan, B., Dr., Bismarckplatz 6. F. 29154.
10—12, 3—4.
Thölde, M., Albrechtstr. 12. F. 221 50.
Toussaint, R., Dr., Prof. f. Haut- u. Geschlechtskrankheiten, Wilhelmstr. 38. F. 60767.
9—12, 11—12.
Travers, B., An der Ringkirche 8. F. 24426.
9—10, 2—4 auß. Do. nachm.
Waltner, R., Dr., Kaiser-Friedrich-Ring 1.
F. 225 62. 8—9, 3—4.
Webig, C., Dr., Bestrahlungsinstitut, Adolfsstr. 9.
F. 221 23. 9—11, 4—5 auß. Do. nachm.
Wehner, B., Dr. med. dent., Wilhelmstr. 28.
F. 25132. 9—12, 2—4.
Weiß, L., Dr., Wilhelmstr. 34. F. 22912.
9—11, 3—5, 10—11.
Werner, R., Dr., Langgasse 23. F. 24040.
9—12, 3—4.
Westphal, C., Dr., Goethestr. 12. 10—11, 3—4.
Weyrauch, W., Dr., Emser Str. 22. F. 23340.
9—10, 3—4.
Wilke, H., Dr., Gr. Burgstr. 15. F. 27261.
11—12 1/2, 3—4 1/2, auß. Mi. u. Sa. nachm.
u. Sonntags.
Wirth, W., Dr., f. inn. Krankh., Wilhelmstr. 50.
F. 24444. 8 1/2—9 1/2, 3—5.
Wismann, R., Professor, Dr., Luisenstr. 27.
F. 27674. 10—12 1/2, 3—5.

c) Homöopathische Ärzte.

Breidenbach, W., Dr., Rainer Str. 9.
F. 26113. 8 1/2—11, 2 1/2—5, 10—12.
Kranz-Buch, M., Dr., San. Rat, Taunusstr.
Nr. 23. F. 8—9 1/2, 3—4, 10—11, 12.
Kranz, R., Dr. med., Taunusstr. 23. F. 22924.
9—11, 2 1/2—4 1/2.
Kreuz, H., Gr. Burgstr. 1. 3. F. 20030.
Schmiedemann, A., Dr., Gr. Burgstr. 10. F. 22070.
8—9, 2 1/2—4.
Wibel, W., Dr., Sonnenberg, Wiesbadener
Straße 47. F. 26050. 8—9, 2—3, außer.
Di. u. Fr. abends.

d) Ärztinnen.

Buchholz, Elisabeth, Dr., Franz-Alb-Str. 12.
F. 238 19. 3—4 1/2, 10—12.
Gatty, Elisabeth, Dr., Adolfsallee 18. F.
F. 24054. 9—10, 2 1/2—4.
Müller, Irma, Dr., Dambachtal 24.
F. 26503. 8—10, 4—5.
Niderche, Martha, Dr., Webergasse 3. F. 27706.
10—12, 4—5.
Oberdied, Friederike, Rheinstr. 111. 3—4.
Seifert, Frau H., Dr. med., Wilhelmstr. 60.
F. 24672. 11—1 oder u. Vereinbarung.
Seifert, Paula, Dr., Rheinstr. 59. F. 27484.
8 1/2—10, 2 1/2—4 1/2.
Wehmer, Charlotte, Dr., Spezialärztin für
Frauenkrankheiten und Geburtshilfe,
Taunusstr. 33/35. F. 22192. 3—4.

e) Fachärzte.

Augenkrankheiten:

Boerter, R., Dr., Kaiser-Friedrich-Platz 2.
F. 28484. 10 1/2—11, 2 1/2—4 1/2.
Genth, W., Dr., Rheinstr. 65. F. 26828.
10—11, 3—4.
Göring, H., Dr. med., Rathausstr. 5. F. 23668.
9—10, 3—5 auß. Mi. u. Sa. nachm. u.
Sonntag.
Koch, C., Dr., San. Rat, Luisenstr. 27. F. 27674.
10—12 1/2, 3—5.
Mertens, W., Dr., San. Rat, Wilhelmstr. 58.
F. 27079. 10—11, 5—6.
Neurer, C., Dr., San. Rat, Hilbstr. 12.
Otto, Fritz, Dr., San. Rat, Querstr. 4. F. 26826.
10—12, 3—4.
Pagenstecher, Adolf, Dr., Taunusstr. 63.
F. 26879. 9—10, 3—4 auß. Sa. nachm. u.
So. Wohn. Parf. 10.
Pagenstecher, Hermann, Prof., Dr., Geh. San.
Rat, Taunusstr. 63. F. 27281. 11—12.
Wohn. Kapellenstr. 34. F. 27280.
Lurin, A., Dr., Wilhelmstr. 30. F. 27787.
10—11, 4—5.
Schad, C., Dr., Rheinstr. 67 II. F. 23434.
10—12, 3—4 1/2, auß. Sa. nachm. u. So.
Schlupp, R., Dr., Luisenstr. 25. F. 26022.
11—11, 3—4.
Strauch, H., Dr., Viebrich, Rainer Str. 25a.
F. 10—11, 3 1/2—5.
Wismann, R., Prof., Dr., Luisenstr. 27. F.
Nr. 27674. 10—12 1/2, 3—5.

Chirurgie:

Bartholdy, R., Dr., Adolfsberg 2. F. 23768.
3—4, auß. Sa.
Degenhardt, H., Dr., Taunusstr. 37. F. 26434.
11 1/2—12 1/2, 3—4.
Seile, Bernh., Dr., Professor, Chefarzt des
Paulinenklosters, Scherkeimer Str. 43. F.
Nr. 59431. 3—4 auß. Sa. u. So.
Wohn. Mainzer Str. 26. F. 27523.
Kahmann, J., Dr., Rissolassstr. 23. F. 24002.
3—4 auß. Do.
Kleinshmidt, C., Dr., Prof., Direkt. d. chirurg.
Abt. d. Städt. Krankenh., Wilhelmstr. 30.
F. 27850. 4—5 auß. Do. u. Sa.
Lambow, M., Dr., Prof., Sartoriusstr. 8.
F. 23060.
Levy, L., Dr., Taunusstr. 11. F. 27303. 3—4 1/2.
Loffen, W., Dr., Rathausstr. 5. F. 23314.
11 1/2—12 1/2, 3—4.
Rebel, L., Dr., Viebrich, Duderhoffstr. 2.
F. 61330. 11—12, 3—5.
Peters, W., Dr., Privatdoz., leit. Chirurg am
St. Josefs-Hospital. Wohn. Frankfurter
Straße 17a. F. 23241. 3—4 auß. Sa.

Frauenleiden:

Beres, H., Dr. med., Wilhelmstr. 8. F. 23203.
11—11, 4—5.
Biermer, R., Dr., San. Rat, Wilhelmstr. 38.
F. 22124. 11—12, 3 1/2—5.
Bott, C., Dr., Moritzstr. 21. F. 23330. 12—1,
3—5 auß. Sa. nachm.
Fries, H., Dr., Taunusstr. 58. F. 27145.
2—4 auß. Sa. u. So.
Frische, C., Dr., Rheinstr. 33. F. 26124.
11—12, 3—5.
Graf, J., Dr., Wilhelmstr. 44. F. 22809.
11 1/2—1, 3—4.
Gaub, J., Dr., Mühlgaasse 17. F. 29032.
11 1/2—12 1/2, 3—5.
Hees, C., Dr., Gr. Burgstr. 16. F. 27786.
12—1, 3—4, Samstag. 12—1.
Kahn, C., Dr., Wilhelmstr. 14. F. 24966.
11—11, 3—4.
Kretschmar, R., Dr., San. Rat, Taunusstr. 5.
F. 27876. 3 1/2—4 1/2.
Lande, C., Dr., San. Rat, Taunusstr. 31.
F. 22142. 3—4.
Müller, Irma, Dr., Dambachtal 24, Privat-
klinik u. Entbindungsanstalt. F. 26503.
4—5.
Rebel, L., Dr., Viebrich, Duderhoffstr. 2.
F. 61330. 11—12, 3—5.
Riderche, W., Dr., Webergasse 3. F. 27706.
12—1, 3—4.
Reinhart, M., Dr., Wilhelmstr. 60. F. 24365.
11—12, 3—4.
Schneider, W., Dr., Wilhelmstr. 42. F. 26547.
11—12, 3—4.
Strafisch, W., Dr., Webergasse 31 I. F. 25353.
11—12, 3—4, auß. Do. nachm.
Wehmer, Charlotte, Dr., Taunusstr. 33. 35.
F. 22192. 3—4.
Wehmer, Paul, Dr., San. Rat, Sonnenberger
Straße 14. F. 27329. 3—4 1/2.
Wilde, H., Dr., Marktplatz 5. F. 22797.
3—5, außer Sa.

Hals-, Nasen- und Ohrenkrankheiten:

Blumenfeld, H., Dr., Prof., Taunusstr. 4.
F. 23258. 10—12, 3—4.
Drudenmüller, W., Dr., San. Rat, Geisberg-
straße 1. F. 24274. 10—12, 3 1/2—5.
Hirschland, L., Dr., Bismarckplatz 5. F. 28775.
10—12, 3 1/2—5 auß. So. u. Do. nachm.
Leuchtenberger, H., Dr., Kaiser-Friedrich-
Ring 31. F. 28107. 10 1/2—12, 3—4 1/2.
Marx, J., Dr., Wilhelmstr. 46. F. 20330.
10—11, 4—6.
Prochring, H., Dr., Geh. San. Rat, Sonnen-
berger Str. 18. F. 25128. 3—4.
Raake, R., Dr., Langgasse 25. F. 23812.
11—12, 3—4 1/2.
Rahmbohr, F., Dr., Viebricher Str. 10. F.
Nr. 27821. Spz. Wilgstr. 18. Mo. bis
Fr. 3—5 1/2, sonst nach Vereinbarung.
Rider, C., Dr., San. Rat, Adelsheidstr. 30.
F. 22955. 11—11, 3—5.
Rothbrod, H., Dr., Frankfurter Str. 5. F.
Nr. 26445. 11 1/2—1, 3 1/2—5.
Schleifinger, C., Dr., Wilhelmstr. 60. F. 24672.
11—11, 4—6.
Schlöndorff, C., Dr., Viebrich, Rathausstr. 94.
F. 60605. 11—11, 3—6.
Schmitt, H., Dr., Rheinstr. 34. 11—12, 3—4.
Willett, H., Dr., Gr. Burgstr. 15. F. 27261.
11—12 1/2, 3—4 1/2, auß. Mi. u. Sa. nachm.
u. So.

Joepffel, R., Dr., Wilhelmstr. 58. F. 27079.
11—11, 4—5.

Harn- (Nieren-) Leiden:

Brod, W., Dr. med., bisher Privatdoz. an der
Universität Kiel, Facharzt f. Haut- u. Harn-
krankheiten, Rathausstr. 5. F. 22047. 9—1,
3 1/2—6, Do. nachm. u. So. keine
Sprechst.
Brun, A., Dr., Taunusstr. 5. F. 27616.
9—12 1/2, 3—5.
Fendt, H., Dr., Taunusstr. 2. F. 22346.
Gutmann, R., Dr., Querstr. 4. F. 27028.
2 1/2—5. Oberarzt a. Städt. Krankenhaus.
Harry, J., Dr., Rathausstr. 10. F. 27309.
10—12, 3—6.
Ranski, R., San. Rat, Mühlgaasse 11. F. 23993.
10—11, 3—5.
Rosenberger, S., Dr., Facharzt f. Nieren- u.
Nasenleiden, chirurg. Urologie, Bierstadt
Straße 4. F. 10—12. Nachm. u. Vereinb.

Hautkrankheiten:

Bodhart, M., Dr., San. Rat, Wilhelmstr. 12.
Brod, W., Dr. med., bisher Privatdoz. an der
Universität Kiel, Facharzt f. Haut- u. Harn-
krankh., Rathausstr. 5. F. 22047. 9—1,
3 1/2—6, Do. nachm. u. So. keine Sprechst.
Brun, A., Dr., Taunusstr. 5. F. 27616.
9—12 1/2, 3—5.
Fendt, H., Dr., Taunusstr. 2. F. 22346.
Harry, J., Dr., Rathausstr. 10. F. 27309.
10—12, 3—6.
Krauer, G., Dr., San. Rat, Wilhelmstr. 6.
F. 23451. 10—11, 2 1/2—4, 10—11.
Schmidt, J., Dr., Wilhelmstr. 40. F. 9—12 1/2,
3—6.

Haut- und Geschlechtskrankheiten:

Bender, C., San. Rat, Taunusstr. 12. F. 22509.
11—11, 3—5.
Bojched, W., Dr., Bahnhofstr. 1. F. 27205.
10—11, 3—5.
Brun, A., Dr., Taunusstr. 5. F. 27616.
9—12 1/2, 3—5.
Fendt, H., Dr., Taunusstr. 2. F. 22346.
Gutmann, R., Dr., Querstr. 4. F. 27028.
2 1/2—5. Oberarzt a. Städt. Krankenhaus.
Krauer, G., Dr., San. Rat, Wilhelmstr. 6.
F. 23451. 10—11, 2 1/2—4, 10—11.
Loeb, C., Dr., Golgaasse 18. F. 28203. 9—12,
3—5.
Ranski, R., San. Rat, Mühlgaasse 11. F. 23993.
Peters, C., Dr., Wilhelmstr. 60. F. 25212.
10—11, 4—6, auß. Do. nachm.
Toussaint, R., Dr., Prof., Wilhelmstr. 38. F.
Nr. 60767. 9 1/2—11 1/2.
Weiß, L., Dr., Wilhelmstr. 34. F. 26434.
9—11, 3—5.

Innere Krankheiten:

Apitz, G., Dr., Friedrichstr. 45. F. 26506. 3—5.
Arnold, Jul., Dr., Gr. Burgstr. 16. F. 27243.
3—4, vorm. nur nach Vereinbarung.
Sanatorium Dr. Arnold, Privatklinik für
Nasen-, Darm-, Stoffwechsel- u. innere
Krankheiten, Parf. 30.
Beres, H., Dr., Wilhelmstr. 8. F. 23203.
11—11, 4—5.
Bruch, A., Dr., Rheinstr. 47. F. 28334.
10—12 1/2, 2 1/2—5.
Dercum, Th., Dr., Friedrichstr. 16. F. 27544.
10—11, 3—4.
Determann, S., Dr., Prof., Paulinenstr. 4.
F. Nr. 21047. 11—12 1/2.
Einfisch, C., Dr., Sonnenberger Str. 4.
F. 27782. 11—11.
Fischer, C., Dr., Adolfsallee 49. F. 22548.
9—12.
Graefe, C., Dr., Al. Burgstr. 11. F. 22167.
8—10, 2—3 1/2.
Heß, W., Dr., San. Rat, Wilhelmstr. 16.
F. 27684. 11—12, 3—4.
Hochhuth, B., Dr., Luisenstr. 6. F. 27240.
11—11, 3—5.
Hofmann, Hans A., Dr., Wilhelmstr. 18.
F. 26025. 11—12 1/2. Wohn. Humboldt-
straße 17.
Kahn, W., Dr., Wilhelmstr. 14. F. 27360.
9—10, 3—5.
Kleinide, R., Dr., Wilhelmstr. 7. F. 28251.
10—11 1/2, 4—5 1/2, auß. Sa. nachm.
Kudro, H., Dr., Rathausstr. 5. F. 23214.
9—10, 3—4.
Läß, H., Dr., Sanator. Kerotal. F. 24905.
Lomnitz, W., Dr., Taunusstr. 5. F. 26007.
9—10, 3—4.

- Reyer, W., Dr., Taunusstr. 6. F. 28801.
11-1, 4-5.
Minkowski, D., Dr., Prof., Geh. Med. Rat,
Thelemannstr. 7. F. 27974.
Müller-Gump, Sch., Dr., Bittoriastr. 5.
F. 27085. 3-5, auß. Sa. u. So.
Niemann, H., Dr., Schillerplatz 2. F. 23091.
11-12, 3-5.
Philippi, C., Dr., Rheinstr. 15, Ecke Wilhelm-
straße. F. 23234. 2½-3½.
Billing, Erich, Dr., leit. Arzt a. Sanatorium
Kerotal. F. 24905. 12-11.
Kosien, G., Dr., Taunusstr. 11. F. 27325.
11-12, 3-4.
Schmiedler, W., Dr., Wilhelmstr. 44 I.
F. 27579. 8½-9½, 3-5.
Schulz, A., Dr., Schützenstr. 3. 3-4
Stempel, G., Dr., San. Rat, Wilhelmstr. 14.
F. 23285. 11-12½.
Travers, R., Dr., An der Ringkirche 8.
F. 24426. 9-10, 2-4, auß. Donnerstag
Nachm.
Trimborn, J., Dr., Friedrichstr. 36. F. 23487.
8½-10, 2-4.
Vordich, J., Dr., Kirchgasse 53. F. 24758.
10-1, 4-6.
Weiß, H., Dr., Paulinenstr. 4. F. 21047.
11-12½.
Wirth, W., Dr., Wilhelmstr. 50. F. 24444.
8½-9½, 3-5.

Kinderkrankheiten:

- Apich, G., Dr., Friedrichstr. 45. F. 26506. 3-5.
Fürstchen, J., Dr., leit. Arzt am Paulinenstift,
Wallufer Str. 9. F. 26837. 2½-4.
Hirsch, M., Dr., Mainzer Str. 2. F. 23682.
8-9, 3-4½.
Koch, G., Dr., Taunusstr. 14. F. 26654.
8-9, 2½-4½.
Lade, C., Dr., Langgasse 13. F. 23270.
8-10, 2-4.
Lugenbühl, C., Dr., San. Rat, Schützenhof-
straße 9. F. 26121. 3½-5½, auß. Do.
Kenz, R., Dr., Wilhelmstr. 34. F. 26025.
Mo. bis Fr. 3-4, Sa. 9½-10½.
Winter, W., Dr., Rheinstr. 46. F. 22616.
3½-5, auß. Samstag u. Sonntag. Wohn-
Küdesheimer Str. 20.

Neuerkrankheiten:

- Douglas, Th., Dr., Wilhelmstr. 42. F. 26547.
10-12.
Dührenheimer, J., Dr., Wilhelmstr. 34.
F. 26434. 9½-11½, 3-5.
Gierlich, A., Dr., Prof., Wilhelmstr. 42.
F. 23196. 12-1, 3-5.
v. Herff, A., Dr., San. Rat, Wilhelmstr. 58.
F. 27079. 3-4.
Herz, W., Dr., Friedrichstr. 34. F. 22028.
8-11, 3-4.
Hözel, C., Dr., San. Rat, Rheinstr. 28.
F. 22812. 10-11, 3-4.
Krafft, A., San. Rat, Hofrat, Taunusstr. 39. F.
van Meenen, A., Dr., San. Rat, Taunusstr. 52.
F. 22125. 3-4½.
Krohn, H., Dr., Sonnenberg, Schillerstr. 2. F.
Erh. W., Dr., Taunusstr. 58. F. 25968. 3-4.
Billing, Erich, Dr., leit. Arzt a. Sanator.
Kerotal. F. 24905. 12-1.
Klemer, H., Dr., San. Rat, Taunusstr. 2.
F. 26806. 10-11, 3-4.
Stempel, G., Dr., San. Rat, Wilhelmstr. 14.
F. 23285. 11-12½.
Strauß, S., Dr., Wilhelmstr. 60. F. 23336.
10-12, 3-4½.
Saubel, S., Dr., Mainzer Str. 19. F. 23358.
11-1, 3-5.
Riet, G., Dr., San. Rat, Taunusstr. 38.
F. 26600. 10-12, 3-5, So. 10-12.

a) Öffentliche Heilanstalten

- Karl-Erich Heim (Kassauische Krüppelfür-
sorge), Biederich Str. 1-3. F. 26231.
Leitender Arzt Dr. Borggreve.
Augenheilklinik, Kapellenstr. 42. F. 22453.
Behandlung unbemittelter Augenkranker. (11
bis 1). Leit. Arzt Dr. G. Götting.
Antonissen-Mutterhaus Paulinen-Stiftung,
Schiersteiner Str. 43. F. Sam. Nr. 59431,
verbunden mit Adelsheim-Krankenhaus,
Kinder- und Säuglingsheim. Chefarzt

Orthopädische Chirurgie:

- Amson, A., Dr., Taunusstr. 6. F. 27630.
9-11, 3-4.
Borggreve, J., Dr., Mainzer Str. 3. F. 28797.
Mo. 11½-12½, Di. bis Fr. 3-4.
Staffel, A., Dr., Mainzer Str. 13. F. 27179.
9½-11½, 2½-3½.
Stein, A., Dr., Kranzplatz 1. F. 25094.
10-12, 4-5.

Röntgenologie:

- Brodt, W., Dr. med., bisher Privatdozent an
der Universität Kiel, Facharzt für Haut-
krankheiten u. Strahlenkunde, Rathaus-
straße 5. F. 22047. 9-1, 3½-6, Do.
nachm. u. So. keine Sprechst.
Brun, A., Dr., Taunusstr. 5. F. 27616.
9-12½, 3-5.
Fendt, H., Dr., Taunusstr. 2. F. 22346.
Köhler, A., Dr., Prof., Thelemannstr. 1.
F. 27843. 9-11, 3-4 auß. So.
Mahr, J., Dr., Mainzer Str. 22. F. 24825.
9-11, 3-5, auß. Sa. nachm.
Oelken, Frau, Dr. med., Fachärztin für
Röntgenologie, Wilhelmstr. 60 III. F.
Nr. 24672. 11-1, nachm. u. Vereinbarung
Stein, A., Dr., Kranzplatz 1. F. 25094.
10-12, 4-5.

f) Zahnärzte

- Wams, H., Dr. med. dent., Kleiststr. 16.
F. 23540.
Wed, R., Dr. med. dent., Luisenstr. 6. F.
Nr. 27240. 9-1, 3-5.
Wieroth, R., Dr. med. dent., Taunusstr. 5.
F. 21924.
Brühl, A., Dr. med., Langgasse 31. F. 22180.
9-1, 3-5.
Capito, G., Dr. med. dent., Webergasse 19.
F. 27288. 9-12, 3-5.
Capari, G., Dr. med. dent. et phil., Wilhelm-
straße 42. F. 27745.
Christ, J., Dr. med., San. Rat, auch Arzt,
Rheinstr. 48. F. 28330. 9-11, 3-4.
Christ, E., Dr. med. dent., Rheinstr. 48.
8-12, 3-5.
Cramer, C., Dr. med. dent., Rheinstr. 33.
F. 22682. 9-1, 3-6.
Funde, D. C., Rathausstr. 5. F. 27826.
10-1, 4-6.
Gerber, C., Dr. med. dent., Biebrich, Straße
der Republik 35. F. 60637. 9-12, 3-6.
Giller, R., Dr. med. dent., Rheinstr. 39.
F. 23298. Spr. nach vorher. Anmeldung.
Groth, J., Dr., Gr. Burgstr. 14. F. 26564.
9-1, 3-5.
Heider, C., Dr. med. dent., Wilhelmstr. 38.
F. 27891. 9-12, 3-6.
Henn, Ost., Dr. med., Kirchgasse 29. F. 24644.
9-12½, 2½-5½.
Hemmig, W., Dr. med. dent., Friedrichstr. 45.
F. 25430. 9-1, 3-5.
Hubert, R., Langgasse 25. 9-5, Sa. 9-2.
Hülsebusch, G., Luisenstr. 49. F. 23937. 9-5.
Hülsemann, A., Dr. med. dent., Biebrich,
Rathausstr. 66. F. 61079. 9-1, 3-6.
Jung, C., Dr. med. dent., Luisenstr. 24.
F. 22405. 9-2.
Kann, S., Dr. med. dent., Kranzplatz 1.
F. 24857. 9-12½, 2½-5½.
Kretschmann, G., Dr. med. dent., Rathausstr. 5.
F. 27826. 9-1, 3-6.
Mausbach, S., Dr. med., Taunusstr. 12.
F. 24610. 9-12, 3-5, auß. Sa. nachm.
Mehl, W., Dr., Moritzstr. 6. F. 27216. 9-1,
3-6.
Meyer, R., Dr., Kaiser-Friedrich-Ring 5.
F. 23018. 8-1, 3-5, auß. Di. u. Fr. nachm.

- Morgen, S., Dr., Friedrichstr. 34. F. 24054.
10-12, 3-6.
Moufang, Wilh., Dr. med. dent., Nikolastr. 12.
F. 22092. 9-1, 3-5.
Moureaux, G., Dr. med. dent., Gr. Burgstr. 16.
F. 23289. 9-1, 3-6.
Müller-Kraiser, A., Dr. med. dent., Taunus-
straße 4. F. 23042. 10-1.
Nitz, J., Dr., Adolfsallee 3. F. 25700.
Pfleger, L., Dr. med., Adolfsallee 16.
F. 22381. 9-12, 3-5.
Rasche, G., Kirchgasse 53. F. 23663. 9-12,
2-6, auß. Sa. nachm.
Riesefeld, S., Dr. med. dent., Langgasse 18.
F. 26740.
Rosenthal, Betty, Dr., Taunusstr. 1. F. 26212.
9-12, 2-5.
Schmitt-Salin, J., Dr. med. dent., Wilhelm-
straße 17. F. 27848. 9-12, 3-5.
Springer, C., Dr. med. dent., Webergasse 4.
F. 25853. 9-1, 3-6.
Strebinger, C., Dr., Friedrichstr. 16. F. 23646.
9-1, 3½-6, auß. Do. nachm.
Sünder, J., Dr. med. dent., Luisenplatz 3.
8-12, 2-6.
Süßner, A., Dr. med. dent., Biebrich, Mainzer
Straße 1. F. 60634. 9-12, 3-6.
Triebe, S., Dr. med. dent., Schulgasse 11.
Wachenhufen, S., Dr. med. dent., Bahnhof-
straße 2. 9-1, 3-6.
Wehner, P., Dr. med. dent., Wilhelmstr. 28.
F. 25132. 9-12, 2-4.
Weith, G., Dr. med. dent., Wilhelmstr. 60.
F. 25454.
Werner, S., Dr. med. dent., Kaiser-Friedrich-
Ring 41. 9-12, 2-7.
Wesell, G., Dr. med. dent., Wilhelmstr. 14.
F. 24606. 9-2.
Zender, J., Dr., Kerotal 6. F. 27515. 9-1,
3-6.
Zentner, Raimund, Adelsheimstr. 34. F. 23838.
9-12, 3-5.

g) Zahnärzte, im Ausland appr.

- Bethel, S., Dr. dent. surg., Thelemannstr. 7.
F. 27005.
Hofmann, G., Dr. dent. surg., Kerotal 6.
F. 26912. 9-1.
Klingelhof, C., Dr. dent. surg., Wilhelm-
straße 60. F. 25454. 9-12, 3-4. Wohn-
Wilhelmstr. 1. F. 24930.
Loeffner, J., Zahnstr. 14. 9-12, 2-7.
Wichert, S., Dr. dent. surg., Wilhelmstr. 20.
F. 25152. 10-1, 3-5.

h) Tierärzte

- Göbel, C. L., Dr. med. vet., Luisenstr. 24.
F. 27868. 11-12, 3-4.
Honer, W., Schlachterstr. 9. F. 23232.
Kahn, R., Dr. med. vet., Friedrichstr. 51.
F. 23552. 3-5.
Marcus, S., Dr., Stadt. Tierarzt, Adelsheim-
straße 93. F. 28474.
Meyer, W., Dr., Schlachthofierarzt, Doh-
heimer Str. 61 III. F. 23567. 2½-3½.
Molkenhauer, S., Dr., Generalsobervet. a. D.,
Moritzstr. 31. F. 27980. 10½-12, 3-4½.
Müller, G., Dr., Biebrich, Straße der Republik
Nr. 13. F. 61323.
Schmidt, Jos., Kapellenstr. 20. F. 24244.
11-12, 3-4.
Schneider, S., Dr. med. vet., Schwalbacher
Straße 55. F. 23294. 2-4.
Thon, Heinrich, Schlachthofdirektor, Gartenfeld-
straße 57. F. 59626.

B. Heilanstalten.

- und für die Chirurg. Abteilung Prof. Dr.
B. Heile; innere Abteilung Dr. Niemann,
Säuglingsheim Dr. Fürstchen; gynäkolog.
Abteilung Dr. Niderche; Chrenkranken-
Abteilung Dr. Rostbroch.
Elisabethen-Heilanstalt, Luisenstr. 45. F.
Sam. Nr. 59431. Freie Behandlung für
franke Kinder Unbemittelter. Leitender
Arzt: Dr. Fürstchen.
Stadt. Krankenhaus, Schwalbacher Str. 62.
F. Sam. Nr. 59541 oder Stadtkant 199
verbunden mit Poliklinik f. Unbemittelte.
(S. a. Stadt. Behörden unter Gesund-
heitspflege.)

- St. Josephs-Hospital, Krankenhaus, Langen-
bedplatz 2. F. 28208 u. 28209. Chefarzt
San. Rat Dr. Wehner; leitender Arzt
für die chirurgische Abteilung Privat-
dozent Dr. W. Peters (10-12).

- Wiessadener Verein vom Roten Kreuz,
Schwiebeler- und Krankenhaus, Schöne
Aussicht 41. F. 26393 und 26394. Leitend.
Arzt San. Rat Dr. Lande.

- Wilhelmshaus (Berjorg.-Krankenhaus),
Schloßplatz 1a. Leiter der Kranken-
abteilung Oberreg. Med. Rat Dr. Sandberg. Reichs-
anstalt lediglich für Durchführung von

Kuren deutscher Kriegs- und Militärdienstbeschädigter (11—1). Geschäftszimmer: Bertramstr. 3. F. 26190.

b) Private Heilanstalten

1. Für Augenkrankheiten:

Dr. Bogenstecher's Augenklinik, Taunusstr. 63. F. 26581. Geh. San. Rat Prof. Dr. B. Bogenstecher (11—12); Dr. med. A. B. Bogenstecher (9—10, 3—4).

2. Für Frauenleiden:

Anna-Margareten-Haus, Dambachtal 24. F. 26503, Privatklinik u. Entbind. Anstalt.

3. Für innere Krankheiten:

Sanatorium am Grünweg, vorm. Dr. Lubowski, Gartenstr. 20. F. 26606.

Sanatorium Dr. Arnold, für innere Krankheiten, Magen-, Darm- und Stoffwechselkrankheiten, Parkstr. 30. F. 27243. Sprechstunden: Gr. Burgstr. 16 (3—4).

Sanatorium Prof. Dr. Determann, Paulinenstr. 4. F. Sa. Nr. 21047. (10¹/₂—12¹/₂).

Sanatorium Dr. Laß, Kurparkvilla, Grathstraße 7—9. F. 23830.

Sanatorium Kerotal, leitender Arzt Dr. med. B. E. Billing, Kerotal 18. F. 24905. (11—12).

Sanatorium Dr. Schütz (siehe für Nervenkrankheiten).

4. Für Ischias-Behandlung:

Hülsemann, G. Dr. med., San. Rat, Viktoriastraße 4. F. 22493.

5. Für Nervenkrankheiten:

Sanatorium am Grünweg, vorm. Dr. Lubowski, Gartenstr. 20. F. 26606.

Sanatorium Prof. Dr. Determann, Paulinenstr. 4. F. Sa. Nr. 21047. (10¹/₂—12¹/₂).

Sanatorium Kerotal, Innerer, Nerven- und Stoffwechselkrankheiten, leitender Arzt Dr. med. B. E. Billing u. Dr. B. Laß, Kerotal 18. F. 24905. (11—12).

Sanatorium Dr. Schütz, Villa Panorama, Panoramaweg 1. 3. F. 28261 und 27257. Klinische Anstalt für innere, Magen-, Darm-, Stoffwechsel- und Nervenkrankheiten. Leitende Ärzte: Dr. Ernst Sommer u. Dr. Walter S. Meyer. Konsultierender Arzt: Geh. Med. Rat Dr. D. Winkowski.

6. Für orthopädische Chirurgie, Massage und Heilgymnastik:

Amson, A., Dr. med., Medico-mechanisches Institut, Taunusstr. 6. F. 27630. (9—11, 3—4).

Sadt, L., Dr. med., San. Rat, Institut zur Behandlung von Bewegungstörungen, Rückenmarksleiden, Bähmungen und Gelenkerkrankungen, Taunusstr. 4. F. 27234. (10—12, 3—4).

Sagenstein, Dr., Institut für physik. Heilmethoden, Wilhelmstr. 42. F. 23417. (11 bis 12, 3—4).

Krafft, Dr., San. Rat, Institut f. Elektrotherapie und Massage, Wilhelmstr. 12. F. 27085. (11—12).

Kranz-Susch, M. F., San. Rat, Dr. med. et phil., homöopath. Arzt, Institut für Elektro-, Radio-, Thermo- und Mechanotherapie, Taunusstr. 23. F. 22924. (8—9¹/₂, 3—4, Fr. u. So. 8—9).

Mahr, Dr., Röntgen-Institut, Mainzer Str. Nr. 22. F. 24825. (9—11, 3—5 außer Samstag nachmittag).

Sanatorium Dr. Guraß. Leitender Arzt Dr. Borggreve, Mainzer Str. 3. F. 28797. Sanatorium und orthopädisches Institut.

Staffel, Arthur, Dr. med., Med. mechan. u. orthopädische Anstalt, Mainzer Str. 13. F. 27179. (10—12, 2¹/₂—3¹/₂).

Stein, Dr., Institut für physikalische Therapie, Lichtbehandlung, Röntgen-Institut, orthopädische Werkstätte, Kranzplatz 1. F. 25094. (10—12, 4—5).

Siet, Dr., San. Rat, Institut f. physikalische Heilmethoden, Taunusstr. 38. F. 26600.

C. Kranken- und Sterbekassen.

Allgemeine Betriebskrankenkasse des Bezirksverbandes des Regierungsbezirks Wiesbaden. (Landeshaus.) F. Sa. Nr. 59451.

Allgemeine Kranken- und Sterbekasse der Metallarbeiter, S. a. G., Hamburg. Bevollmächtigter: Adam Mollier, Frankenstraße 8. Kassierer: Emil Göde, Winklerstraße 6.

Allgemeine Kranken-Vers. A. G. Adn. Bez. Direktion Wiesbaden, Adelheidstr. 83. F. 25484.

Allgemeine Orts-Krankenkasse. Büro: Blücherstr. 12. F. 26068 u. 26069. Der Kassenvorstand besteht aus 18 Mitgliedern, und zwar 6 Arbeitgeber und 12 Versicherten. Der Ausschuss besteht aus 30 Vertretern der Arbeitgeber und 60 Vertretern der Versicherten. 8—1/1. Pösch. 8893. Gfm.

Allgemeiner Krankenverein Wiesbaden (Zuschußkasse). Geschäftsstelle: Bleichstraße 38 I. Vorsitzender: J. Bresser. Kassierer: Wilh. Leber, Jordstr. 31. Aufnahme vom 16.—50. Lebensjahr. Zwei Klassen: Klasse I für nichtversicherungspflichtige Mitglieder: freie Arztwahl, Apotheke, Krankenhaus und kleine Heilmittel. Kl. II. für versicherungspflichtige Mitglieder: tägliche Rente, Sprechstunden unbegrenzt.

Arbeitsgemeinschaft der Ersatz-Krankenkassen und Sterbekassen im G. D. A. (Gewerkschaftsbund der Angestellten). Versicherung der Mitglieder des G. D. A. und deren Familien. Freie Arztwahl, niedrige Beiträge — hohe Leistungen. Arzt, Arznei und Heilmittel bis zu 52 Wochen Dauer. Freizügigkeit. G. St. Wiesbaden, Luisenstr. 39. F. 26958.

„Barmenia“, Versicherung für Mittelstand und Beamte, Barmen. Geschäftsstelle: Bahnhofstr. 2 I. F. 24251. 9—1.

Bärner Ersatzkasse. Krankenkasse für Kaufleute und Privatbeamte (S. a. G.). Verwaltungsstelle Wiesbaden, Luisenstr. Nr. 19. F. 25177.

Berufskrankenkasse der Angestellten in Berlin (Ersatzkasse). Bleichstr. 5 I. F. 25113.

Berufskrankenkasse des Gewerkschaftsbundes der Angestellten G. D. A. (Ersatzkasse) (Sitz Berlin) für männl. und weibl. kaufm., techn. Büro-Angestellte u. Verwalt. Geschäftsstelle Wiesbaden, Luisenstr. 39 I. F. 26958.

Berufskrankenkasse des Verbandes der weiblichen Handels- und Büroangestellten. (Ersatzkasse) Berlin. Verwaltungsstelle: Wiesbaden, Mauritiusstr. 1 I. F. 26649. Sprechstunden: täglich 10—1, Mo. u. Fr. auch nachm. von 2¹/₂—7¹/₂. Sa. geschlossen. (Pösch. 32090 Gfm.)

Betriebskrankenkasse der „Maschinenfabrik Wiesbaden, G. m. b. H.“ Sitz Wiesbaden-Dohheim.

Caritasverband für die Stadt Wiesbaden. 1. Geschäftsstelle: Friedrichstr. 32. F. 20314. Bürostunden: 10—12 vorm. 3—5 nachm. Sdb. nachm. u. Sg. sind keine Bürostunden.

2. St. Josefswert, Katholische Familienvorsorge in der Diözese Limburg.

Deutsche Kranken-Versicherungs-Alt. Ges. Berlin, Bez. Direktion Wiesbaden, Kirchgasse 74 II. F. 27180.

Deutscher Begräbnis- u. Lebensversicherungsverein A. G., Deutscher Herold, Bezirksdirektion Wiesbaden, Al. Burgstr. 2 I. F. 28238.

Deutschnationale Krankenkasse Hamburg. Verwaltungsstelle Wiesbaden, Sedanplatz 3. F. 26285. Größte fgm. Ersatzkasse.

Gärtner-Krankenkasse. Sitz in Hamburg. Verwaltung Wiesbaden. Vorsitzender: A. Höpfner, Rüdesheimer Straße 23. Kassierer: Jos. Widmann, Wiesbaden-Biebrich b. d. Grundmühle. Kassensabende jeden ersten Mittwoch im Monat, Rheinisch. Hof, Mauergasse 16.

Gedebag, Privat-Kranken-Vers. mit Gewinnbeteiligung. Dir. f. d. Reg. Bez. Wiesbad., Langgasse 16. F. 27882.

Hotellers- und Gastwirt-Innungskrankenkasse Wiesbaden. Geschäftslokal: Marktstraße 26 II. F. 26237. 9—12, 3—5, Samstag 8—12. Vorstand: 1. Vorsitzender Franz Bitterling, Stellvert. Vorsitzender: W. A. Hees. Geschäftsführer: August Westhaus, Marktstr. 26 II.

Israelit. Sterbe-Verein (Chevra Kadisha). Ehrenpräsident: Rabbiner Dr. Leo Kahn. Vorstand: P. Sulzberger, A. Ademann, M. Rosenthal, S. Reuhab.

Innungskrankenkasse der Tücher, Maler, Zinnschreiner und Lackierer in Wiesbaden. Vorstand: 1. Vorsitzender: Bal. Burkhardt. Gallgarter Str. 6. F. 26778. Kassenslokal: Welltrift. 21. F. 24175.

Innungskrankenkassen-Verband: Geschäftsl. der Bäcker, Fleischer, Konditoren und Tapezierer. J. Kr. Kasse. Geschäftsführer: Joh. Müller. Vorsitzender: Fritz Kaltwasser. 9—12, 3—5 außer Samstag nachmittag. Rheinstr. 36 Stb. I. F. 24445. Pösch. Nr. 20348 Gfm.

Kranken- und Sterbekasse f. d. Deutsche Reich. Ersatzkasse f. faml. Berufsbezieher, Verwaltungsstelle Wiesbaden, Moritzstr. 22. F. 26011.

Kranken- und Sterbekasse für das graphische Gewerbe. Vorsitzender: Otto Gehlma, Wiesbaden-Dohheim, Rheingauer Str. 231. Kassierer: Th. Fied, Ederstraße 17 II. I.

Krankenkasse der Hoteliers- und Gastwirt-Innung, Marktstr. 26. F. 26237.

Krankenkasse d. Verb. Kath. Kaufm. Vereinigungen Deutschlands, Ein Hannover. Ersatzkasse. Ortsliche Verwaltung Wiesbaden. Verwalter A. Schweizer, Dohheimer Straße 32.

„Selbsthilfe“, Krankenversicherung für den Mittelstand a. G. Geschäftsstelle Wiesbaden, Luisenstr. 26. F. 22012.

Süddeutsche Versicherungsanstalt für selbständige Handwerker und Gewerbetreibende a. G., Frankfurt a. M., Braubachstr. 18—22. Bezirksverwaltung Wiesbaden, Rheinstr. 36, Stb. Erdb. F. 26757.

Verband der Deutschen Buchdrucker. Bezirksverein Wiesbaden. Kassenzweige: Arbeitslosen-, Reis-, Kranken- und Invalidenunterstützung. Bezirksvorstand: Vorsitzender: August Schäfer, Forelleing. 16, Erdg. Kassierer: Jakob Junior, Walramstraße 30 II.

Vereinigung der Krankenkassen von Wiesbaden und Umgebung, e. V. 1. Vorsitzender: Anton Seibel, Roonstr. 17.

Wiesbadener Lokal-Sterbe-Versicherungskasse. Vorstand: 1. Vorsitzender: A. Ernst, Seerodenstr. 28 II.

Zentral-Kranken- und Begräbniskasse der Buchbinder und verw. Geschäftszweige. Zentralverwaltung (A. B. a. G. Ersatzkasse). Verwaltungsstelle Wiesbaden.

Vorsitzender: Jos. Eiert, Reichstr. 13. Kassierer: L. Knopf, Mettelbachstr. 17 III.

Zentral-Kranken- und Sterbekasse der Tischler und anderer gewerb. Arbeiter. (Eingetragene Hilfskasse Nr. 3 in Hamburg). Verwaltungsstelle Wiesbaden. Bevollmächtigter: Hermann Krüger, Gieseler Platz 8 G. II. Kassierer: Wilh. Haselbach, Reichstr. 13.

D. Wohltätige Einrichtungen, gemeinnützige und religiöse Vereine.

Adolf-Stiftung zur Ausbildung von Lehrern. (Gegr. 1864). Direktor: Rudolf Dieb, Schützenhofstr. 14 II. Schriftführer: Joh. Franz Kowalt, Waterloostr. 2 III. Rechnung: Karl Wint, Philippsbergstr. 35 II. (Polstsch. 10249 Hm.).

Arbeitszentrale der israel. Wohlfahrtsvereinigungen. Michaelsberg 28. 3-5. Sonntag 9-11. An Sabbaten und an Festtagen geschlossen. Geschäftsführer: Dr. R. Reatus.

Augenheilkunst, Kapellenstr. 42. F. 22453. Behandlt. unbemitt. Augenkranker jeder Nationalität und jeder Konfession unentgeltlich. Sprechstunden für Unbemittelte täglich von 11-1 außer Sonntags. Verwaltungsk. Kommission: Vorsitzender: J. Schmidt; dirigierender Arzt: Dr. H. Göring; Landgerichtsdirektor: Dr. Dr. jur. Lubw. Weddigen; Rechtsanwalt und Notar H. Stempel; Stadtverordneter Dr. phil. Ludwig Freytag. Verwaltungsbeamte: Oberinspektor K. Köhler, Kasseninspektor H. Hahn.

Barmherzige Brüder, Krankenhaus (Krankenpflege), Schulberg 7. F. 23204. Vorsteher: Bruder Ludgerus.

Caroline-Sabine-Stift, Stiftstr. 11. Aufsichtsführendes Vorstandsmittglied: Stadtrat W. Kung, Hainerweg 9. Vorsteherin: Frau Major von Rommel, Oberin a. D.

Diatonenheim für männliche Krankenpflege. Vorsteher: Diakon Hierogolla, Ballmühlstraße 53. F. 24183.

Diatonissen des Martha-Maria-Vereins für allgem. Krankenpflege, c. B., Stiftstr. 27. F. 24454. Vorsteh.: Oberärztin Lina Kömer.

Diatonissen-Mutterhaus „Paulinenstiftung“, Schierkeiner Str. 43. F. Sa. Nr. 59431 (Polstsch. 11927 Hm.) verbunden mit Adelsheim-Krankenhaus und Kinder- und Säuglingsheim (Lehrer: Schierkeiner Straße 46. 48) (Juristische Person Landes- und allgem. Anstaltsgemeinde und gemeinnützige Anstalt). Zugehörig sind folgende Anstalten: Elisabethenanstalt, Luisenstr. 45, Friednerheim in Eppstein I. 28, Bethanien und Bethesda in Kitzberg, Lindenmühle b. Kagenelndogen, Krankenhaus in Marienberg, Kaiser-Wilhelm-Heim in Raststätten, Co. Diatonissenheim, Emser Str. 29, von Wittingerode-Stift, Emser Str. 30, Haus Göb, Sonnenberger Str. 16. Protokollin der Anstalt: die ehemalige Großherzogin Silda von Baden, Prinzessin von Nassau. Ehrenmitglieder: Chefpräsident Birkl, Geh. Rat Magdeburg, Potsdam. Vorstand der Anstalt: Landesbischof D. Korthauer, Freiherr v. Brandis, Wiesbaden-Viebrich, Oberfeuerinspektor a. D. Dring, Pfarrer Eichhoff, Vorsteher: Prof. Dr. B. Heile, Vandoir. a. D. v. Hauß, Pfarrer H. C. Peter, Freiherr v. d. Kopp, Präsident des Landeskirchenrates Delan D. Schmitt, Höchst a. M., Vandoir. Dr. Stein, Frau Delan Schüller, Präsident des Landeskirchenrates Dr. Heinert, Oberin v. Wittingerode, Frau Dr. Weise, Hausvorstand (Hausleitung): Oberin Frein v. Wittingerode u. Pfarrer Eichhoff, Chefarzt und Leiter der chirurg. Abt. Prof. Dr. B. Heile, Leiter der inneren Abt. Dr. Riemann, Leiter des Säuglingsheims Dr. Färkchen, Leiter der gynäkologischen Abt. Dr. Riedere, Abt. für Chron., Nasen-, Halskrankh. Dr. Rodtke, Vorstand der Schwesternschaft: 193, darunter 104 auf 56 Außenstationen. Kassenschrift: Vorsteher C. Gregori, Hausmeister: Wilhelm Debus.

Elisabethen-Heilanstalt (Großherzoglich-Luxemburg, Herzogl. Nassauische). (Zil. d. Paulinenstifts), Luisenstr. 45. F. Sa. Nr. 59431. Freie Behandlung für kranke Kinder Unbemittelter. Sprechst.: Dienst, Donnerst., Samst. 11-12 im Paulinenstift. Leitender Arzt der Anstalt: Dr. Färkchen.

Evang. Hospiz II, Cranienstr. 53, Vorderhaus.
Evang. Mädchenheim, Cranienstr. 53, Gartenhaus. Heim für stellaschulende und berufstätige Mädchen und Frauen. Stellen-

vermittlung, möchtl. vorm. 10-12, nachm. 4-6 auß. Sbb. nachm. Vorsteherin: Schwester Anni Bier.

Evang. Mädchenhilfe. Vorsteher: Pfarrer Schüller, Dohheimer Str. 4. F. 28435.

Evang. Erziehungsheime auf dem Geisberg. Vorstand: Vorsitzender Pfarrer Bender, Wiesb.-Sonnenberg; Pfarrer von Bernus, Wiesbaden; Pfarrer Conradi, Jgklabt; Amtsgerichtsrat Schöler, Wiesbaden; Otonom G. Schneider, Wiesbaden-Viebrich; Konrektor Dappich, Wiesbaden. Anstaltsdirektor: Hühne. Rechnung: Kanzleisekretär a. D. Scheller, Wiesbaden. F. Nr. 22905. (NR Nass. Landesst.).

Evang. Vereinshaus und Hospiz, Platter Straße 2 und Emser Str. 1. Vorstand: Vorsitzender: Hotelbesitzer W. Häffner, D. Schneider, Pfarrer v. Bernus, Direkt. Kleinmichmidt, Fr. Schüller, Landesbischof Korthauer, Fr. Feld, Architekt Reimers. Schatzmeister: Oberinspektor Spangenberg. Verwalter: Missionar Kieff. F. 24862.

Evang. Verpflegungszentrale c. B., Zweigstelle Wiesbaden, Luisenstr. 45. F. 25773 (Polstsch. 16216 Hm.).

Frauen-Klub, c. B., Wiesbaden, Cranienstraße 15 I. Vorsitzende: Frau Baurat Gottstein, Eltviller Str. 14. Schatzmeisterin: Fr. Stremmel, Luxemburgplatz 2.

Hospiz zum Heiligen Geist (Heilig-Geist-Hospital), Friedrichstr. 24. F. 26040. Barmherzige Schwestern. Oberin: Irmen-gardis. Schwestern: Adalstein, Bernadina Eberharda, Emma, Giomaria, Hugoline, Meinolfina, Aretina, Euphronia, Gr-nilda, Ludolfine, Eratris, Ingebarta, Seraphia, Elana, Inviolata, Hermine, Edgar, Renedora, Leonia, Orlando, Gustafia, Balbona.

Israelitischer Unterstüßungsverein c. B. Bürogemeinschaft mit d. Arb. Zentr. d. jüd. Wohlf., Michaelsberg 28. Vorsitzender Max Heß. Kassierer: Otto Brank. F. 23814. (Polstsch. 51027 Hm.).

Israelitischer Frauen-Unterstützungsverein (Eingetragener Verein). Vorsitzender: Stadt- und Bezirksrabbiner Dr. Lazarus. Rechnung: Rm. Jos. Heymann.

Kaiser Wilhelm-Epde. Allgem. Deutsche Stiftung für Altersrenten- und Kapitalversicherung. Zählstelle in Wiesbaden: Banthaus Gehr. Krier, Rheinstr. 95.

Katholischer Fürsorgeverein für Mädchen, Frauen und Kinder „Johannesstift“ c. B. Zweck: Schutz und Rettung sittlich gefährdeter und gefallener Mädchen, Frauen und Kinder, sowie der verwahrlosten Jugend. Vorst.: Frau General Bennin, Frau Kat. Trimbom, Frau Dr. Schipper, Fr. Hend. Schriftführerin: Fr. Heftich. Geschäftszimmer, Sprechstunden im Fürsorgeheim Johannesstift, Platter Str. 76-80. Leiterin d. Hauses: Schwester Thomaßina. F. 22470.

Katholischer Mädchenklub. Präses: Fr. Dr. Hühner, Frauenlobstr. 5. Zweck des Vereins: Arbeit des vorbeugenden Schutzes der weiblichen Jugend. Bahn-hofsmission. Die Damen der Bahn-hofsmission sind kenntlich an der gelb-weißen Achselkleele.

Katholisches Frauenhaus, Platter Str. 5. F. 23558. Unter Leitung der Schwestern aus der Genossenschaft der „Armen Dienstmägde Christi“. Leiterin des Hauses: Schw. M. Winfrida.

Es finden Aufnahme in die Anstalt:
a) Knaben im schulpflichtigen Alter;
b) Mädchen im Alter von 1-15 Jahren.
Zweck der Anstalt ist die Erziehung der Jünglinge zum religiösen und sozialen Leben.

Die Ausbildung der Jünglinge regelt sich wie folgt: Abteilung 1, vor-schulpflichtige: Kindergartenbeschäftigung im Hause. Abteilg. 2, 6-10jähr. Mädchen: Anleitung zur Handfertigkeit; Turnen und Freispieler. Abteilung 3, 10-14jähr.

Mädchen: Betätigung in Handarbeit (einschließlich Ausbessern der Wäsche), in Handfertigkeit und leichten Hausarbeiten. Abteilung 4, schulpflichtige Mädchen: Planmäßig erteilter Unterricht in den in Fortbildungsschulen vorgeschriebenen Fächern, einschl. Religionsunterricht, theoretische und praktische Anleitung in Nähen, Stricken, Kochen und in allen Hausarbeiten. Abteilung 5, Kindergarten für katholische Kinder der Pfarrgemeinde „Maria-Gilf“.

Krankenpflegernachweis d. Ärzte Wiesbadens, Dohheimer Str. 1. F. Sa. Nr. 59531.

„Kreidel-Stift“ Damenheim, Ballmühlstr. 51. Das Kreidel-Stift steht unter Leitung des Verwaltungsrats des Versorgungshauses für alte Leute. Oberin: Fr. M. v. Ed.

Kreisverein vom roten Kreuz für den Stadtkreis Wiesbaden. F. 59561, Nebenstelle 39. Geschäftsstelle: Marktstraße 1 I. Zimmer 12. Vorsitzender: Oberbürgermeister Travers. Stellvert.: Vorsitzender: Stadtrat W. Kung. Schriftführer: Bürodirekt. Fries. Schatzmeister: Fabrikbes. Dr. Steinkauler. Der Verein ist Mitigentümer der Walderholungsstätte „Chausseehaus“. Er ist beteiligt bei dem Kinderheim in Schlagenbad. Seiner Aufsicht unterliegt die von ihm gegründete und laufend unterstützte freiwillige Sanitätskolonne v. roten Kreuz.

Lehrlingsheim „In den Bergen“, Rehrstr. 11. F. 22241. Vorsteher: C. Mittelacher.

Luisenstift, Kapellenstr. 17. Vorsteher: Fr. Bender, Wiesbaden-Sonnenberg. Stiftdamen: Fr. Johanna Dieffenbach, Fr. Lina Degmann, Fr. Math. Ohly u. Fr. Mathilde Dieffenbach.

Marienhaus, Friedrichstr. 28. F. 23980. Katholisches Heim für erwerbstätige Damen und stellaschulende Hausgehilfinnen. Das Haus bietet stellaschulenden Mädchen Unterkunft und vermittelt ihnen passende Stellen. Sprechst. der Stellenvermittlung: Vorm. 9-12, nachm. 3-6. Samstag nachmittags, Sonn- u. Feiertags ist die Stellenvermittlung geschlossen. Auch durchreisende Damen finden Aufnahme, soweit Platz vorhanden ist.

Nassauische Blindenfürsorge, Männer und Mädchenheim (Jurist. Person), Bachmayerstr. 11 bzw. Rieberbergstr. F. 26036. Vorstand: Vorst.: Dr. Th. Steinkauler; Stellvert.: Eisenbachoberinsp. Kaskau; Rechnung: Brauereidirektor Kleinmichmidt; Landesbptm. Dr. Lütich; Fr. v. Bernus; Fr. Pabst; Fr. Magdalena Neuroth, Lehrerin; Frau General Roether; A. Weinreder. Geschäftsführung Fr. Hipp. Werkmeister: Wilhelm Löw, Vorsteh.-meister. Anstaltsgeistliche: Fr. v. Bernus u. Fr. Pabst, Hausarzt: Sanitätsrat Dr. Althaus. Blindenheim für Mädchen, Rieberbergstr. Fr. Minna Hipp, Vorsteherin. Blindenheim für Männer: Aufseher W. Rübsamen.

Nassauische Familiengeschichtliche Vereinig., 1. Vorst.: Konrektor R. Dieb, 2. Vorst.: Dr. med. G. Schellenberg, Schriftwart: Ob. Ing. Schöner, Kassentw.: Pfarrer W. Müller.

Nassauische Krüppelfürsorge c. B., „Alfred-Erich Heim“, orthopädisch-chirurgische Klinik Wiesbaden, Viebricher Str. 1. 3. Vorstand: Otto Levertus, Neurot. 3. Leitender Arzt: Dr. Borggreve. Heilanstalt des Vereins: Viebricher Str. 1. 3. F. 26231. Mo. 4 1/2 - 5 1/2, Fr. 9 1/2 - 10 1/2.

Nass. Heilstätten-Verein für Lungentranke c. B. in Wiesbaden. Vorstand: Vorst.: Oberbürgermeister a. D. Feuer. Schatzmeister: Geheimrat Kau. Schriftführer: Dr. Rädler. Landeshauptmann Dr. Lütich, stellvert. Vorsitzender.

Schwesterheim Friedensau, Rheinstr. 64 I. F. 24308.

„Schwesternverband des Vaterländischen Frauenvereins vom roten Kreuz Wiesbaden im städtischen Krankenhaus.“ Kurationsmitglieder: Erzengel Frau 2.

Hengstenberg, Vorsitzende; Frein G. von Gagern, Oberin; Beigeordneter Dr. Gehl, 1. Schriftführer; Polizeipräsident v. D. Krause, 2. Schriftführer; Oberarzt Dr. Heronius; Prof. Dr. Kleinschmidt; Ezs. Eberdyk, Stadtrat; Dr. Jovv, Stadtrat; Stadtrat Schwan, Stadtrat Maas, Stadtrat Baumbach, Stadtrat Glädlich, Stadtrat Kilian; Frau Landgerichtspra. Bollbradt; Jrl. v. Vord.

St. Josephs-Hospital. Institut der armen Dienstmägde Christi, Krankenh., Langenbachweg 2. F. 28208, 28209. Darmherg. Schwestern: Schw. Kaverina (Oberin). Oberarzt: San. Rat Dr. Rehmer. Dirig. Arzt für die chirurg. Abteilung: Privatdozent Dr. Wilh. Peters. Assist. Arzt Dr. Bernhard Lorenz, Dr. Josef Dergelmann.

Städt. Fürsorgestelle für Krankenfranke. Friedrichstr. 17. Beratung durch die Schwestern tägl. von 10-12 vorm. Ärztliche Sprechstunde Montag, Mittwoch u. Samstag 5-6 nachmittags. Leitender Arzt: Dr. Hochhuth.

Städt. Säuglingsmilkankalt im Städt. Schlachthof, Gartenfeldstr. 57. F. Sam. Nr. 59656.

Baterländischer Frauenverein vom Roten Kreuz, Zweigverein Wiesbaden. Vorsitzende: Frau Oberpräsident Hengstenberg, Ezs. Hengstenberg. Schriftführer: Oberbürgermeister a. D. Berger. Schatzmeister: Bankdirektor von Gaus. Geschäftsstelle: Humboldtstr. 6.

Der Verein erfüllt in verschiedenen Abteilungen folgende Aufgaben:

1. **Kote-Kreuz-Schwesterverband im Städt. Krankenhaus** (siehe unter Schwesternverband des Vaterl. Frauenvereins).
2. **Walderholungsstätte am Gausseehaus** für Frauen und Männer (siehe unter Walderholungsstätte).
3. **Mittelstandsfürsorge**, insbesondere **Mittagsstisch** für den notleidenden Mittelstand. Abteilungsvorsitzende: Frau Direkt. Schipper. Geschäftsführende Vorsitzende: Jrl. Herwegen. Schatzmeister: Bankdirektor Vegeré.
4. **Ausbildung im Samariterdienst.** Abteilungsvorsitzende: Frau San. Rat Dr. Rolte.
5. **Auszeichnung von Hausangestellten** für langjährige treue Dienste. Abteilungsvorsitzende: Jrl. von Vord.
6. **Jugendabteilung.** Beraterin: Jrl. v. Vord. Ferner ist der Verein Mitbesitzer des Kinderheims Hinderburg in Schlagenbad.

Verband Vaterländischer Frauenvereine vom Roten Kreuz im Reg. Bezirk Wiesbaden. Geschäftsstelle: Humboldtstr. 6. F. 28479. Vorsitzende: Frau Oberpräsident Hengstenberg, Ezs. Hengstenberg. Schriftführer: Oberbürgermeister Berger. Schatzmeister: Direktor von Gaus. Der Verein ist Mitbesitzer des Hinderburg-Kinderheims - der Roten-Kreuz-Vereine in Schlagenbad.

Verein für das Deutschtum im Ausland. Deutscher Schulverein, Ortsgruppe Wiesbaden. Vorsitzende: Prof. Dr. Unzer. Schriftführer: Major a. D. Gosemann. Schatzmeister: Studienrat Dr. A. Keller.

Verein für Kinderhorte e. V. (Kathe Mertens-Gründung), Wiesbaden. Mädchenhorte: Mädchenhorte. Knabenhorte: Schule auf dem Schulberg. Vorstand: 1. Vorsitzende: Frau M. Roether.

Verein für Sommerpflege armer Kinder e. V. Vorstand: 1. Vorsitzender: Landeshauptmann Lutzsch.

Verein zur Errichtung eines israelitischen Krankenhauses u. Schwefelbades e. V. Vorsitzender: Rechtsanwält Arn. Kahn.

Versorgungshaus für alte Leute, Altersheim, Zimmermannsche Stiftung (Jurist. Pension), Schierkeiner Str. 38. F. 22200. Verwaltungsrat: Vorsitzende: Stadthalter W. Arnk. Stellvertreter: Stadtrat Dr. Sperling. Schatzmeister: Jrl. v. Tettau. Schriftführer: Direkt. Kaufmann Beißiger. Oberbürgermeister. Travers, Stadtpfarrer Dr. Hilfrich, Stadtrat Dr. Jovv. Anstaltsarzt: San. Rat Dr. van Reenen. Leiter der Anstalt: Verwaltungsdirektor Schröder. Dem Verwaltungsrat des Versorgungshauses untersteht ferner: Das

Damenheim „Freibestift“, Walmühlstr. Nr. 51, das „Karoline-Sabine-Stift“, Jrlstr. 11, das „Theodorhaus“ in Eppenhain (Stiftung der Freiin v. Knoop). **Verwaltungsrat des Filialinstituts der armen Dienstmägde Christi.** Vorsitzender: Stadtpfarrer Dr. Hilfrich. Stellvertreter: A. Klau, Generaldirektor a. D., Geh. Regierungsrat.

Walderholungsstätten d. Vaterl. Frauenvereins Wiesbaden (Gausseehaus). Geschäftsstelle: Marktstr. 26 II. Kuratorium: Vorsitzender: Justizrat Dr. Fr. Bidel. Geschäftsführer: Kröner.

Warburg Volks- und Bildungsverein e. V. Vorst.: M. Schäfer, Binkeler Str. 17 III.

Wiesbadener Hilfsverein der Kinderheilanstalt Victoria-Stift zu Kreuznach e. V. Vorstand: Vorsitzender: Geh. San. Rat Dr. Broebhing. Schriftführer: Stadthalter W. Arnk. Schatzmeister: Mag. Bürodor. 1. Stabsbeamter G. Stoll.

Wiesbadener Krippenverein e. V., Gabelsbergerstr. 3. 1. Vorsitzende: Frau Elise Städt, Jrlstr. 21. Schatzmeister: Bankdirektor v. Schulze, Wiesb. Bank. Aufnahme von Säuglingen, Tages- und Nachtpflege. Ausbildung von Säuglingsschwwestern und Kinderpflegerinnen.

Wiesbadener Stadtbund für Frauenbestrebungen. 1. Vorsitzende: Frau Dr. Reben, Neubauerstr. 31. F. 26112.

Wiesbadener Stadtverband für Jugendfürsorge e. V. Vorstand: 1. Vorsitzende: Frau Dr. Reben, Neubauerstr. 31. Geschäftsstelle: Luerstr. 4 Erdg. F. 26112.

Wiesbadener Verein vom Roten Kreuz, Schwestern e. V. Krankenhaus. Schöne Aussicht 41. F. 26394. Oberin: M. Frein v. Thüna. Vorsitzender: Oberbürgermeister a. D. Heuser. Schriftführer und leitender Arzt: San. Rat Dr. Lande. Schatzmeister: Konrad Wenzel.

Gemeinnützige Vereine.

Auschuß für Volksunterricht, e. V. Blaukreuzverein. Sedanplatz 5, zur Bekämpfung der Trunksucht und Rettung von Trinkern. Begr. 1901. F. 23057. Vereinsversammlungen: Etg. abends 8½ Evangelisation. Mo. abends 8 Jugendstunde. Mi. abends 8½ Bibelbesprechung. Jedermann ist freundlich eingeladen. Annahme von Abonnenten auf „Der Herr mein Panier“, „Für Alle“, „Rettung“ usw.

Bezirksverein der Freundinnen junger Mädchen für Nassau e. V. (Auswanderungsberatung). Gang. Gemeinbehau. Steingasse 9. Vorst.: Frau Pfarrer Meinede, Dambachtal 39.

Bezirksverein gegen den Alkoholismus. Vorst.: Prediger Küder, Dohheimer Str. 51.

Deutsche Friedensgesellschaft, Ortsgruppe Wiesbaden. Vorst.: J. W. Heidemeyer, van-Du-Str. 1.

Deutsche Lebensreform-Gesellschaft Bezirk „Mittelrhein“. Vorst.: Carl Goldmann, Niberswaldstr. 16 I. (Postfach 24836 Jfm.)

Deutscher Rentnerbund e. V., Ortsgruppe Wiesbaden. Vorst.: Otto Krab, Philippsbergstr. 45. Geschäftsstelle: Drantierstr. Nr. 15 I. 3-5 Uhr, außer Montag.

Facharbeitsnachweis für Krankenpflege-Personal unter Mitarbeit des Vereins der Ärzte Wiesbaden, Dohheimer Str. 1. F. Sam. Nr. 59531.

Ferienheime für Handel und Industrie, Deutsche Gesellschaft für Kaufmanns-Erholungsheime e. V. Vorst. des Präsidiums: Kommerzienrat Paul Seifert, Wiesbaden. Geschäftsführender Vorstand: Dr. Georg Goldstein, Kurt Steffens und Gustav Jrl. Geschäftsstelle: Wilhelmstr. 1. F. 29088 und 29089.

Fürsorgevereinigung d. Wiesbadener Ärzte, e. V. Vorstand: Dr. Stein, Dr. Reinhardt, Dr. Philipp, Dr. Böpfles, Dr. Schmidt. Geschäftsstelle: Kranzplatz 11.

Gewerkschaftsring Deutscher Arbeiter, Angestellten u. Beamtenverbände, Berlin, Ortsgruppe Wiesbaden, Luisenstr. 39 I. F. 26958.

Internationaler Verein der Freundinnen junger Mädchen (Bezirksverein Nassau). Vorst.: Frau Pfarrer Meinede, Dambachtal 39, für die Bahnhofsmission: Frau Köppen, Schiffstr. 6.

Johannesstift und Säuglingsheim, Platter Straße 76-80. F. 22470. (Z. unter Kathol. Fürsorgeverein Johannesstift.)

Jugendherberge „Wiesbadener Weibe“. Volksschule Lahnstr. 28. Leiter: Lehrer J. Kowalt, Rheingauer Str. 20 II.

Karlsstiftung Wiesbaden e. V. Vorst.: J. Kaufmann, Dohheim a. M.

Katholischer Frauenbund. 1. Vorst.: Gräfin Schöffing, Alexanderstr. 10. Geschäftsstelle: Adelheidstr. Benf. Schrant.

Kathol. Fürsorge-Verein für Frauen, Mädchen und Kinder, e. V., Platter Str. 76-80. F. 22470.

Kneipp-Verein, e. V. 1. Vorst.: Adam Görg, Wiesb., Viebrich, Gartenstr. 14. 2. Vorst.: August Vader, Niederstr. 5. Kneipp-Anstalt, Luft- u. Sonnenbad, Walmühlstraße 15. Schriftführer: Franz Grünthal, Verberstr. 9.

Nassauischer Verein zur Förderung des Handwerks unter den Juden e. V. Vorst.: Alfred Rothchild, Kapellenstr. 45.

Reichsbund der Kriegesbeschädigten, Kriegsteilnehmer u. Kriegsinvalidebenen, Gau Wiesbaden, Rautenthaler Str. 14. F. 25278.

Stadtmision Blaukreuzhaus, Sedanplatz 5. F. 23057. Vorst.: Stefan Schüller.

Berwalter: Diakon Wirths. Gerberie für jugendliche Wanderer. Altholsteisches Speisehaus. Kalte u. warme Speisen zu jeder Tageszeit zu billigen Preisen.

Vereinssekt.: Stadtmisionar. Ad. Aldermann, Jrlstr. 3 II. Vereinslokal: Blaukreuz-Haus, Sedanplatz 5, verbunden mit Logier- u. Speisehaus. Saubere, billige Logis, kalte u. warme Speisen zu jeder Tageszeit zu billigen Preisen. Vereinsversammlungen: Sonntag abends 8½ Evangelisation. Freitag abends 8½ Gesangstunde. Mittwoch nachm. 2½ Hoffnungsstunde (für Kinder). Mittwoch abends 8½ Bibelbesprechung. Samstag abends 9 Gebetsstunde. Jedermann ist freudl. eingeladen. — Zu Rat u. Hilfe in den die Sache des Vereins betreffenden Angelegenheiten ist Stadtmisionar Ad. Aldermann jederzeit gern bereit. Sprechstunden täglich 8-10. Annahme von Abonnenten auf: „Der Herr mein Panier“, „Für Alle“, „Rettung“ usw.

Tierisch-Verein, e. V. 1. Vorst.: J. Schmidt, Kapellenstr. 20. F. 24244.

Verband deutscher Frauenkultur e. V. Vorst.: Frau M. Beutejahr, Viebricher Str. 11a.

Verband für deutsche Jugendherbergen Ortsgruppe Wiesbaden. Vorst. u. Gruppenführer: Lehrer J. Kowalt, Rheingauer Straße 20 II.

Verband katholischer weltlicher Kranken-Schwwestern u. Pflegerinnen, Berlin, e. V., Ortsgruppe Wiesbaden, Niederstr. Nr. 12 III. F. 25936. Vorst.: Schwester Rodana Schier.

Verein Frauenbildung-Frauenstudium, Abt. Wiesbaden. Vorst.: Jrl. Olga Knischewsky, Rheinstr. 34. F. 23268.

Verein für Feuerbestattung, e. V., Arnststr. 4. F. 27287.

Verein für Kinderhorte, e. V. Vorst.: Frau M. Roether, Emser Str. 64.

Verein für Rechtsauskunft an Anbemittelte, e. V., Dohheimer Str. 1.

Verein für Sommerpflege armer Kinder, e. V. 1. Vorst.: Herr Landeshauptmann Lutzsch. 2. Vorst.: Frau A. Reben. Geschäftsstelle: Luerstr. 4.

Verein für Volksverständliche Gesundheitspflege, e. V. Vorst.: Bernh. Reinhard, Gneisenaustr. 19.

Verein Naturschutzpark, e. V. Ortsgruppe Wiesbaden. Geschäftsstelle: Photostr. 5.

Vereinigung jüd. Frauen Wiesbaden e. V. Vorst.: Frau M. Goldstein, Barf. Str. 1.

Verschönerungs-Verein, e. V. 1. Vorst.: Dr. Curt Hoffmann, Dambachtal 28.

Volkshäuser Wiesbaden, e. V. gemeinnützige Theater(besucher)gemeinde. Vorst.: Eickhorn, Rheinstr. 99.

Volkshaus Wiesbaden, e. V. gemeinnützige Theater(besucher)gemeinde. Vorst.: Eickhorn, Rheinstr. 99.

Volkshaus Wiesbaden, e. V. gemeinnützige Theater(besucher)gemeinde. Vorst.: Eickhorn, Rheinstr. 99.

Volkshaus Wiesbaden, e. V. gemeinnützige Theater(besucher)gemeinde. Vorst.: Eickhorn, Rheinstr. 99.

Volkshaus Wiesbaden, e. V. gemeinnützige Theater(besucher)gemeinde. Vorst.: Eickhorn, Rheinstr. 99.

Volkshaus Wiesbaden, e. V. gemeinnützige Theater(besucher)gemeinde. Vorst.: Eickhorn, Rheinstr. 99.

Volkshaus Wiesbaden, e. V. gemeinnützige Theater(besucher)gemeinde. Vorst.: Eickhorn, Rheinstr. 99.

Volkshaus Wiesbaden, e. V. gemeinnützige Theater(besucher)gemeinde. Vorst.: Eickhorn, Rheinstr. 99.

Volls-Jenerebestattungs-Verein, Geschäftsstelle Wiesbaden, Schwalbacher Str. 2 Erdg. F. 25800.

Vollwohlfund, Allgem. Bestattungs- und Begräbnis-Verein Berl. Bertr.: Wilhelm Sommer, Bierstädter Höhe 59 II.

Wartburg Volks- und Bildungsheim, e. V. Geschäftsst.: A. Fromme, Georg-August-Straße 7. F. 23977.

Westlicher Bezirksverein. 1. Vorj.: Lehrer Ed. Thoma, Goebenstr. 35 II.

Wiesbaden-Viebrücher Zweigverein der deutschen Gesellschaft zur Bekämpfung der Geschlechtskrankheiten. Schriftf.: Dr. A. Brun, Taunusstr. 5.

Wiesbadener Stadtverband für Jugendfürsorge, e. V. Vorj.: Frau M. Reben, Luerstr. 4.

Religiöse Vereine.

Allg. ev. prot. Missionsverein. Vorstand: Pfr. Dr. Michel, Adolfsallee 61. F. 27105.

Altarverein St. Bonifatius, e. V. 1. Vorj.: Fr. J. Markstein, Herderstr. 2.

Katholischer Frauenverein. Vorj.: Fr. Schiffer, Bismarckring 3.

Sibellkreis Wiesbaden, evang. Jugendvereinigung. Berf. Lokal. Zimmermannstr. 7 1. Stg. Erdg.

Slau-Kreuz-Verein, Sedanplatz 5. 1. Vorj.: Stefan Schüller.

Ghevara der Israel. Antlugs-Gemeinde Wiesbaden, e. V. Vorj.: Arth. Ganz, Wielandstraße 18.

Christliche Gemeinschaft, e. V. Schwalbacher Straße 44 1. Stg. I. Älteste: Gaeßgen, Koolhof, Hellmündstr. 4. F. 25459; Rosenow, Kapellenstr. 32. F. 24710. Versammlungen: Sonntags 9½ vorm. mit Brotbrechen, Schwalbacher Str. 44 1. Stg. I. (Nur für Mitglieder u. angemeldete Gäste), Sonntags 8½ abends Evangelisation in der Aula am Schloßplatz. Mittwoch 8½ abends Bibelstunde Schwalbacher Str. 44 1. Stg. I.

Christliche Jugendgemeinschaft „Freuschar“, e. V. Hauptverein f. d. Reg. Bez. Wiesbaden. Anschrift: G. Wetter, Hülfersstr. 27.

Christlicher Verein junger Männer, e. V. Vereinshaus: Dranienstr. 15. 1. Vorj.: Jotelsch. W. Gaeßner. Auskunfts erteilt das Sekretariat, Dranienstr. 15. Sprechstunden jeden Vormittag.

Deutsche Lutherfiftung.

a) Hauptverein für den Reg. Bez. Wiesbaden. Der Verein bewirkt die Erziehung von Kindern evang. Bärter u. Lehrer, insbesondere der auf dem Lande wohnenden, zu erleichtern. Vorst.: Stefan Schüller, Schützenhofstr. 7. Schriftf.: Kolb, Rektor. Rechner: Mittelschullehrer Schmidt.

b) Zweigverein Wiesbaden. Vorj.: Pfr. M. Schmidt. Schriftf. u. Rechner: Lehrer A. Douteil. Berf.: Konrektor Dapprich, Konrekt. Wink, Oberschullehrer Hill, Lehrer G. Philipp.

Diononenheim, Balkmühlstr. 53. F. 24183. Für männl. Krankenpflege.

Evangelischer Arbeiterverein für Wiesbaden und Umgegend, e. V. Vorj.: Sozialsekr. Hadländer, Dohheimer Str. 4.

Evangelischer Arbeiterverein mit Jugendgruppe Siegfried, Wiesbaden, e. V., geg. 1897. 1. Vorj.: A. Nagel, Wielandstr. 9 1. Stg. II. Brodeabende: Gesangsabt.: gem. Chor Nr. 8, Orchest. Di. 8, Gemeindehaus Steingasse 9.

Evangelischer Bund. Hauptverein Wiesbaden-Frankfurt. Vorj.: Landeskirchenrat Merz, Wiesbaden. Schriftf.: Pfr. Dapper, Soden I. 2. Vorstand (soweit in Wiesbaden wohnhaft): Rechner: Lehrer Werner, Landeskirchenrat Merz.

Zweigverein Wiesbaden. Vorj.: Landeskirchenrat Merz. F. 27144. Rechner: Lehrer Fr. Müller, Zietenring 8.

Ev. luth. Dreieinigkeits-Gemeinde Wiesbaden e. V. Gemeindefaal: Niedlicher Str. 8. Bärter: P. Gilmeier, Blücherplatz 4 III. Vorsteher: E. Wende, Erbacher Str. 2; Th. Müller, Niederbergstr. 13; W. Bender, Niedlicher Str. 8; G. Kemp, Waldstr. 90.

Ev. luth. Dreieinigkeits-Gemeinde Wiesbaden e. V. Evangelischer Bund. Hauptverein Wiesbaden-Frankfurt. Vorj.: Landeskirchenrat Pfr. Merz, Wiesbaden. Schriftf.: Pfr. Dapper, Soden I. 2. Vorstand: (soweit in Wiesbaden wohnhaft) Rechner: Lehrer Werner, Landeskirchenrat Pfr. Merz. Zweigverein Wiesbaden. Vorj.: Landeskirchenrat Pfr. Merz. Rechner: Lehrer Müller, Fr., Zietenring 8.

Evangelischer Jugendverein „Zerubund“ (S. d. 3.) Leiter: Pfr. Kumpf, Luisenplatz 8. F. 25948.

Evangelischer Kirchengesangsverein. Vorj.: Prof. Hartwig, Edernefödestr. 1.

Evang. Kirchengesangsverein für Nassau. 2. Vorj.: Pfr. Dr. Michel, Adolfsallee 61. F. 27105.

Evang. Kirchengesangsverein für Nassau. Hauptverband. Vorj.: Prof. D. Schloffer, Bundesdirigent: Oberschul- u. Musiklehrer G. Würges.

Evang. Kirchl. Hilfsverein, Zweigverein Wiesbaden. Eifer Str. 3. Engerer Aussch.: Vorj.: Landesbischof D. Korthauer. Schriftf. u. Schatzmstr.: Landeskirchenrat Keerl. F. 26215.

Frauenhilfe des evang. kirchl. Hilfsvereins. Vorj.: Frau Konfistorialpräsident Dr. E. Ernst, Epfstein I. 2. Büro: Evang. Gemeindehaus Dohheimer Str. 11. 12. F. 23516.

Evang. Mädchenhilfe, e. V. (früher Verein Lindenhaus). Vorj.: Stefan Schüller, Schützenhofstr. 7. F. 26701. Heim d. Ev. Mädchenhilfe: Dohheimer Str. 4 1. Stg. F. 28435.

Evangel. Mädchenverein Waldtraut, im Bunde deutscher Jugendvereine, Heimbaben: Dohheimer Str. 4. Leiter: Pfr. Kumpf, Luisenplatz 8. F. 25948.

Evangelisches Marienhaus. Frauenvereinigung für innere und äußere Mission, Eifer Str. 12. F. 26512. Fr. G. Hiemen-dorff, Fr. G. v. Bahn, Fr. v. Massenbach, Prinzessin Hohenlohe, Fr. M. Frentius, Fr. Unruh, Fr. M. u. A. Faust.

Evangelischer Missionsverein. 1. Vorj.: Stefan Schüller.

Ev. Muhammedaner-Mission e. V., Balkmühlstr. 8. F. 26565 u. Marienhaus, Eifer Str. 12. F. 26512. Miss. Insp.: Pfr. Held, Pfr. Schaefer.

Evangel. Sozialsekretariat, Dohheimer Str. Nr. 4 II. F. 23516. 10—12, 4—6 außer Mittw. u. Samstag nachmittag.

Evang. Verein f. innere Mission in Nassau. Vorj.: Landesbischof D. Korthauer, Bren-tanost. F. 26277. Vereinsgeistlicher: Pfr. Adam. Büro: Luisenstr. 45. F. 25773.

Evangel. Wohlfahrtsdienst für Wiesbaden. Dohheimer Str. 4 II. F. 23516. 10—1 und 4—7.

Frauenverein der Bergkirche u. Gemeinde. Vorsitzende u. Schatzmeisterin: Frau Pfr. Holz, Eifer Str. 18.

Frauenverein der Lutherische e. V. Vorj.: Frau General v. Krüsa, Erz., Schenken-dorfstr. 1.

Frauenverein der Marktkirche (Verein für Gemeindepflege). Vorj.: Frau P. Grub, Dohheimer Str. 42. Schriftf.: Stefan Schüller, Schützenhofstr. 7. F. 26701.

Freireligiöser Frauenverein e. V. Rheinstr. 83.

Gustav-Adolf-Verein. Nassauischer Hauptverein. Vorstand: Vorj.: Landeskirchenrat i. A. Stefan D. Beelenmeyer, Weisen-burgstr. 7. Schriftf.: Landeskirchenrat Keerl. Vorstand des Zweigvereins für die Stadt Wiesbaden. Vorj.: Pfr. Diehl, Schützenhofstr. 12.

Jungfrauenverein Paulinenstift. Schiersteiner Straße 43. Sonntags 4½ dortelb.

Jungfrauenverein des Landeskirchenrates Pfr. Merz an der Ringkirche.

Jungfrauenverein „Maria Hilf“, Verein katholischer Hausangestellter. Präses: Kaplan B. Staat, Kellerstr. 37. Vereins-lokal: Waisenhaus, Platter Str. 5. dortselbst Anmeldung neuer Mitglieder jederzeit. Versammlung: jeden Sonntag von 4½—7 und von 8—10 gemüthliche Unterhaltung. F. 26314.

Jungmädchenverein der Ringkirche. Vorj.: Frau Pfr. Schmidt, An der Ringkirche 3. (Kathol.) Apostolische Gemeinde. Gottesdienstlokal: Bleichstr. 33. Vorsteher: W. Wenzlau, Eifer Str. 49.

Kathol. Frauenbund e. V. Geschäftsstelle Adelsbühlstr. 25. 1. Vorj.: Frau Gräfin Schmising, Alexanderstr. 10.

Kathol. Gesellen-Verein e. V. Gesellenhaus: Dohheimer Str. 24. Präses: Kaplan Rudolph, Luisenstr. 31.

Kath. Hausgehilfinnenverein (Bezirk der Bonifatius- und Dreieinigkeitsparrei). Präses: Pfr. Dr. Düner, Frauenhofstr. 5. Vereinslokal: Saal des Marienhauses, Friedrichstr. 28. Versammlung: Jeden Sonntag nachm. 4½. Zweck des Vereins: 1. Förderung des religiösen u. sittlichen Lebens der kathol. weiblichen Hausgehilfinnen. 2. Die berufliche Ausbildung der Mitglieder und Vorbereitung auf den späteren Beruf als Hausfrau und Mutter. 3. Vertretung der Interessen des Standes; Förderung eines gescheitlichen Verhältnisses zwischen Herrschaft und Diensthöten. 4. Wohlfahrts-einrichtungen. 5. Pflege einer edlen Geselligkeit.

Klein-Kinderschule der Ringkirche, am Elssasser Platz 3. Vorj.: Pfr. W. Hahn, An der Ringkirche 11 Erdg. F. 20185. Leiterin: Schwester Wreta, Elssasser Platz 3 III.

Kreuzjugend Wiesbaden. Führer: Eugen Wiffon, Rheingauer Str. 14. Zusammenkünfte: Donnerstag abends 8¼ im Gemeindehaus, Dohheimer Str. 4.

Landeswohlfahrtsdienst. Vorj.: Landesbischof D. Korthauer. Geschäftsst.: Pfr. Adam. Büro: Luisenstr. 45. F. 25773.

Lebverein Katholischer Kasino. Vereinslokal: Luisenstr. 29. Vorj.: Verleger Hermann Rauch; Schriftf.: Sanfbuchhalter Franz Grünthal.

Nass. Bund für evang. bibl. Christentum. Stellv. Vorj.: Rektor Koh, Eifer Str. 51.

Philadelphianer-Verein Wiesbaden, e. V., Dohheimer Str. 51. Vorstand: Pfr. Biebig, Aug. Richter.

Protestantischer Hilfsverein. Vorstand: Landeskirchenrat Merz, Vorj.: Ceeroben-strasse 32; P. Dappich, Schriftf. u. Schatzmstr.: Stefan Schüller, Pfr. v. Bernus.

Ring- u. Luther-Kirchenghor. Dirigent: G. Würges, Oberschullehrer, Eifer Str. 57.

Sankt-Elisabeth-Verein, Pfr. St. Elisebeth. Vorj.: Frau Döfler, Bülowstr. 9.

Verband der evangelisch. Vereine der Stadt Wiesbaden. Vorj.: Pfr. Kumpf, Luisenplatz 8. F. 25948.

Verband griechisch-katholisch. Christen an der russischen griechisch-kath. Kirche zu Ehren der hl. Elisabeth e. V. Vorj.: Pfr. Adamantoff, Martinstr. 9.

Verein der Freundinnen junger Mädchen (Wohnstiftung und Auswanderungsberatung). Vorj.: Frau Dr. Pfr. Meinede, Dambachtal 39.

Verein für Diakonie und Armenpflege der Ringkirche. Vorj.: Landeskirchenrat Philipp, An der Ringkirche 3. F. 27335.

Verein für Gemeindepflege der Marktkirche. Vorj.: Frau P. Grub, Dohheimer Str. 42. Schriftf.: Stefan Schüller, Schützenhofstr. 7.

der:
uro
ins-
rj.:
S.
85.
zum
ridi,
ebe,
ein-
drei
und
den,
4.
87.
S.
iner
ille,
ent-
ori-
ant.
26.
rdg-
ib.:
20.
nen-
872.
elle:
ori-
ann.
568.
ein.
iten.
egä-
nen,
20.
Orts-
F.
esce-
r.23.
Bes.
47.
tsgr.
je 1.
und
e.S.
Fran
Sib:
der
Bies-
ori-:

B. Ruthe, Wiesbaden. Stellv. Vor-:
Beter Dreuer, Rüdesheim a. Rh. Schrift-
führer: Bernhard Daas, Wiesbaden.
Kassenverwalt.: Louis Simon. Ferner
9 Beisitzer.

Spirituosenhersteller-Verein, e. V., Rhein-
straße 85.
Zieharbeiter-Verein Braunstorfer, Heselberg.

Verband hangeverblüher Unternehmer für
den Stadt- und Landkreis Wiesbaden,
e. V. Vorsitzender: Georg Schweiger,
Westenbstr. 10. F. 26160.

Verband der Berufsfeuerwehrmänner, Hein-
rich Gerhardt, Körnerberg 1.

Verband der Buchbinder und Papierver-
arbeiter Deutsch. Rüdesheimer Str. 18.

Verband der Centralheizungs-Industrie,
Erstgruppe Südwest, Dambachtal 20.
F. 24046.

Verband der Deutschen Buchdrucker, Bezirks-
verein Wiesbaden. Vorj.: Aug. Schäfer,
Voreleitung 16 Erdg. Kassierer: Jakob
Junior, Walramstr. 30 II.

Verband d. Deutschen Weinvereine, e. V.
Geschäftsst.: Kaiser-Friedrich-Ring 78. F.

Verband der Erwerbs- und Wirtschaftge-
nossenschaften a. Mittelrhein, Wiesbaden.
Revisionsverband des Deutschen Genossen-
schaftsverbandes. Verb. Dir.: Dr. Franken-
bach, Friedrichstr. 20. F. 59831. Verb. Ge-
sch.: F. Seibert, Wallmühlstr. 5. F. 22781.

Verband der Fabrikarbeiter Deutschlands,
Friedr. Brüderlein, Lothringer Str. 32.

Verband der Gärtner u. Gärtnereiarbeiter,
Ortsv. Wiesb., Paul Stiller, Goebenstr. 26

Verband der graph. Hilfsarbeiter.

Verband d. Haus- u. Grundbesitzer-Vereine
im Reg. Bez. Wiesbaden (Rassau). Ge-
schäftsstelle: Luisenstr. 19. F. 27439.

Verband d. Lithogr., Steindruck. u. verw.
Berufe. Vorj.: Th. Fied, Ederndorferstr. 17.

Verband der Maschinisten und Heizer, Vorj.:
K. Gabelmann, Viebrich, Frankf. Str. 29.

Verband der Nahrungsmittel- u. Getränke-
arbeiter, Klopshofstr. 26 Erdg.

Verband der Fug-Detailschäfte Deutsch-
lands, Erstgruppe Wiesbaden, e. V.

Verband der Sattler, Tapezierer u. Portie-
fenkeller. Karl Diez, Blücherstr. 38 IV.

Verband der Schuhmacher. Moritz Lang,
Eltzweiler Str. 18.

Verband d. Steinmetz-Ges. v. Wiesb. u. Umg.
Vorj.: A. Roth, Platterstr. 81. F. 23109.

Verband der weiblichen Handels- u. Büro-
Angestellten, e. V., Berlin. Geschäftsst.:
Mauritiusstr. 1 II. F. 28649. Sprecht.:
täglich 10-1 Uhr, Montag und Freitag
auch nachmittags v. 2^{1/2}-7^{1/2} Uhr.
Samstags geschlossen. Postsch.: 32090
Frankfurt a. M.

Verband d. Ziegeleier, e. V., Wiesb.-Viebrich,
Gottfried-Kinkelstr. 23.

Verband der Zeichner, Zeichnerinnen
und Direktoren. Weichstr. 5. F. 25113.

Verband Deutscher Bucherrevisionen, e. V.
Vorj.: E. Neemann, Rheinstr. 109.

Verband Deutscher Kellnervereine, e. V.,
Ortsgr. Wiesb., Michelsberg 2. F. 23401.

Verband Deutscher Zettlervereine, e. V.
Geschäftsstelle: Kaiser-Friedrich-Ring 78. F.

Verband Wiesb. Bankleitungen, e. V. Vorj.:
Dir. A. Knappe, Deutsche Bank.

Verband Wiesbadener Industrieller, e. V.,
Rheinstr. 36. F. 24140. Syndikus Dr. Heger.

Verein Creditreform, e. V. Büro: Schwal-
bacher Str. 9 I. F. 22030.

Verein der Ärzte Wiesbadens, e. V. Geschäfts-
stelle: Gr. Burgstr. 15 II. F. 27796.

Verein d. Baumaterialienhändler, e. V.
Vorj.: J. Baubrezel, Albrechtstr. 26.

Verein d. Bierverleger v. Wiesb., Mainz
u. Umgeb., e. V. 1. Vorj.: M. Giehl,
Hermannsgrasse 3.

Verein der Handelsvertreter zu Wiesbaden,
e. V. 1. Vorj.: Karl Langsdorf. Ge-
schäftsstelle: Emser Str. 40. F. 22880.

Verein der Zivildienstberechtigten. Vorj.: Pol.
Eb. Sect. C. Doppel, Schwalbacher Str. 6.

Verein deutscher Reichspost- und Telegr.-
Beamten, Wiesbaden, e. V. Gustav-
Adolf-Str. 11.

Verein Israel. Lehrer im ehemalig. Herzogtum
Rassau, e. V., Bismarckring 24.

Verein nassauischer Land- u. Forstwirte,
Rheinstr. 92. F. 28938/39.

Verein Wiesb. Hotels, Pensionen u. Sanato-
rien, e. V. 1. Vorj.: A. Kretschmer, Kaiser-
Friedrich-Ring 49; Syndikus: Dr. Fr.
Cramer. Geschäftsst.: Adolfsstr. 8. F. 26391.

Verein Wiesb. Immobilien-Makler, e. V.
Gegr. 1922. Geschäftsst.: Friedrichstr. 9 I.

Verein Wiesbadener Kohlenhändler, e. V.
1. Vorj.: S. Neubaus.

Verein Wiesbadener Kraftdroschenbesitzer,
e. V. Geschäftsstelle: obere Wilhelmstr.
neben der Alten Kolonnade (Zeitung-
kiosk). F. Sam. Nr. 59966. Vorj.: Chr.
Fuhr, Weichstr. 22. Schriftf.: Frh. Mahr,
Röderstr. 4; Kassierer: Phil. Müller,
Rastelstr. 9.

Verein zur Förderung der Amateur-Photo-
graphie. Vereinsst.: Oranienstr. 7.

Vereinigung der Apotheker von Wiesbaden
und Umg., e. V. 1. Vorj.: A. Simdon,
Schiersteiner Str. 13. F. 26866.

Vereinigung der Krankenkassen von Wies-
baden u. Umg., e. V., Blücherstr. 6. F.

Vereinigung der Ladenhelfer, der Loh- u. Gemüse-
handlg. i. Wiesb., e. V. Vorj.: K. Nech,
Marktplatz 5.

Vereinigung d. Milchhdl. v. Wiesb. u. Umg., e. V.
Vorj.: R. Kiefer, Muringen.

Vereinigung Kassianischer Buchbinder und
Schreibwarenhändler, Erstgruppe Wies-
baden. 1. Vorj.: Carl Heiterich, Kirch-
gasse 48; Schriftf.: Karl Eiel, Saalgaße 8;
Kassierer: G. Werler, Derrgartenstr. 11.

Vereinigung Wiesbadener Lederwaren- und
Reiseartikel-Geschäfte, Geschäftsst.: Frz.
Beder, Webergasse 8.

Wiesbadener Kellner-Verein, e. V.

Wiesbad. Kleinstraßendroschenbesitzer-Verein, e. V.
1. Vorj.: B. Ruppert, Roonstr. 5.

Wiesbadener Lehrer-Verein. Vorj.: Lehrer
Ludwig Kunzheimer, Bülowstr. 13 II.

Jahresärztlicher Bezirksverein Nassau-Rhein-
fassen, Sitz Wiesbaden, e. V. (Bezirks-
gruppe im Reichsverband der Zahnärzte
Deutschlands), Adolfsstr. 6 II.

Zentralverband Christl. Fabrik- und Trans-
portarbeiter Deutschlands, Bezirk Wies-
baden, Oranienstr. 5. F.

Zentralverband der Angestellten. Geschäfts-
stelle: Wiesbaden, Weichstr. 5. F. 25113.

Zentralverband d. Arbeitsinval. u. Witwen
Deutschlands, Adlerstr. 65.

Zentralverband d. Backeder. Vorj. der Abt
Wiesb.: Heinr. Bayer, Albrechtstr. 46.

Zentralverband der Fleischer. Robert Ries,
Röderstr. 4.

Zentralverband der Hotel-, Restaurant- u.
Café-Angestellten, Weichstr. 5. F. 22096.

Zentralverband der Schornsteinfegergesellen
Deutschlands, Ortsgruppe Wiesbaden.
Geschäftsstelle: Frankfurter Str. 25 II.

Zentralverband der Tabalarbeiter. Emil
Euler, Rautenthaler Str. 25.

Zimmermeister-Vereinigung. Vorj. Hermann
Carsten, Lahnstr. 26.

Gemeinnützige Vereine

siehe wohltätige Einrichtungen.

2. Gesangsvereine

Die mit * versehenen gehören der Wiesbadener
Sängervereinigung an.

Arbeiter-Gesangsverein Brudersbund. Ver-
einslokal: „Zum Anker“, Heleneinstr. 7.

Arbeiter-Gesangsverein Freier Männerchor
Wiesb. Vereinsl.: Rest. Weber, Walramstr.

Arbeiter-Sängerbund, 8. Bezirk, Wiesbaden.
Geschäftsstelle: Hellmündstr. 49. F.

Cäcilien-Verein Wiesb., e. V. Vorj.: Oberst-
Direkt. Dr. Breising, Luisenstr. 32. F.

Eisenbahner-Gesangsverein. 1. Vorj.: M.
Neuer, Reichstr. 3.

Gesangsabteilung Vorwärts des Verbandes
der Gemeinde- und Staatsarbeiter. Ver-
einslokal: Zu den drei Königen.

Gesangsverein „Gutenberg“ Wiesbaden. Ver-
einslokal: Zu den drei Königen.

*Gesangsverein Fiedlerblüte. Vereinslokal: Zum
ledere Wäffelsche, Weichstr. 29. 1. Vorj.:
J. Scheibel, Westenbstr. 23. 1. Schriftf.:
J. Grandegger, Hellmündstr. 53 Kassier.:
Karl Raab, Frankenstr. 7.

*Gesangsverein Sängerrunde. 1. Vorj.: Joh.
Gothardt, Herderstr. 22.

*Gesangsverein Wiesbadener Männerklub.
1. Vorj.: Jul. Caspar, Gneisenaustr. 15 I.

*Männergesangsverein Cäcilia. Gegr. 1881.
Vereinslokal: Zu den drei Königen, Markt-
straße 26. 1. Vorj.: Gg. Hermann,
Johannisberger Str. 6. 1. Schriftf.: Aug.
Kraemer. 1. Kassierer: E. Thiele.

*Männergesangsverein Concordia Wiesbaden-
Sonnenberg. Gegr. 1875. Vereinslokal:
Zum Burggraf, Langgasse 7. F. 27563.
1. Vorj.: A. Hill, Wiesbaden-Sonnenberg,
Bergstr. 6. F. 27208.

*Männergesangsverein Eintracht. Vereins-
lokal: Zu den drei Königen.

*Männergesangsverein Fidelio. Probelokal:
Kath. Gefellenhaus, Dohleimer Str.

*Männergesangsverein Friede. Vereinslokal:
Restauration Germania, Heleneinstr. 27.
1. Vorj.: Jos. Schmitt, Gneisenaustr. 13.

Männergesangsverein Frischauf. Gegr. 1901.
Vereinsl.: Stumpe Tor, Schwalbacherstr.

*Männergesangsverein Frohsinn. Vereins-
lokal: Neue Zeit, Hellmündstr. 54.

*Männergesangsverein Gemütsheiligkeit Wiesb.-
Sonnenberg. Gegr. 1865.

*Männergesangsverein Hilda, e. V. Vereins-
lokal: Bayer. Bierhalle, Adolfsstr. 3. F.

*Männergesangsverein Liederlust. Vereinslokal:
Restauration Germania, Heleneinstr. 27.

*Männergesangsverein Neue Concordia.
Gegr. 1866. Vereinslokal: Thüringer Hof.

*Männergesangsverein Rumbach. Vereins-
lokal: Germania, Heleneinstr. 27.

*Männergesangsverein Rheingold. Vereins-
lokal: Germania, Heleneinstr. 27.

*Männergesangsverein Wiesbadener Lieder-
tisch. Vereinslokal: Deutsches Ed.

*Männer-Quartett Hilaria. 1. Vorj.: M.
Wittlich, Frankenstr. 20.

*Männerquartett Sängerkunst. Vereinslokal:
Hotel Römer, Büdingenstr. 8.

*Quartettverein Dohheim. Vereinslokal:
Zur schönen Aussicht (S. Schaub).

*Sängerkhor d. Post- u. Telegraph-Beam-
ten. Vereinslokal: Hotel Römer, Büdingenstr. 8.

*Sängerkhor des Turn- und Sportvereins
Eintracht Wiesb., Hellmündstr. 25. F.

*Sängerkhor Wiesbaden. Vereinslokal: Zum
Anker, Heleneinstr. 7.

*Scharfacher Männerchor. 1. Vorj.: Karl
Kühler, Lothringer Str. 28.

*Schubertbund Wiesbaden, e. V. Vereinslokal:
Mainzer Bierhalle, Mauergasse 4.

Synagogen-Gesangsverein, Michelsberg 28.
F. 23814.

Vollchor Harmonie Wiesbaden, Mitgl. d.
D. A. C. Geschäftsst.: Hellmündstr. 49.

*Wiesbadener Sängerverein. Vereinslokal:
Bayer. Bierhalle, Adolfsstr. 3.

*Wiesbadener Lehrergesangsverein. 1. Vorj.:
H. Kröller, Mittelschulestr., Geerobenstr. 26.

*Wiesb. Männergesangsverein e. V. Vorj.:
Gg. Wies. Lehrer, Kall-Friedr.-Ring 1. F.

Wiesb. Sängervereinigung. Gegr. 1906. 1. Vorj.:
A. Schmitt, Lehrer, Ederndorferstr. 2.

1. Schriftf.: A. Koch, Rautenthaler Str. 10.

1. Kass.: F. Matt, Platter Str. 9. 73

3. Gesellige Vereine

Club von Wiesbaden. Hotel Nassauer Hof.
F. 27473.

Große Wiesbadener Carneval-Gesellschaft.
Gegr. 1908. (Wiesb. Club Rheingold.)

*Herberg varen der Gesell. zur Mutter Genua.
Aust. 1. „Vobbeichänfelche“, Röderstr. 39.

Schlafaffia. Lokal: Luisenstr. 42. F. 27130.

Verband Mittelrhein. Privat-Unterhaltungs-
u. Mandolinen-Gesellschaften Wiesbaden,
e. V.

Wiesbadener Herren-Klub. Luisenstr. 42.
Wiesbadener Casino-Gesellschaft. Friedrich-
straße 22. F. 27094.

Kunst- und wissenschaftliche Vereine

siehe Wissenschaftliche und Bildungsanstalten.

4. Landsmannschaftliche und Studentenvereine

- Sadener Verein, e. V.** Gegr. 1903. Lokal bei Landsmanns-Knob, Karlstr. 3.
- Sachsen-Verein Saxaria, e. V.** Vereinslokal: Aischaffener Hof, Schwalbacher Str. 45.
- Sachsen-Verein Wiesbaden 1908, e. V.** 1. Vorj.: Andreas Müller, Nerostr. 15.
- E. S. Philister-Zirkel Wiesbaden.** Vorj.: Dr. Rassenfeld, Amelsberg 7.
- Landsmannschaften d. Westfalen, Wiesbaden.** Vereinslokal: Hotel Einhorn.
- Ortsgruppe Mainz-Wiesbaden im A. D. V. (Allg. Deutsch. Burschenbund), Grillparzerstr. 7.** F.
- Plattdeutsche Vereinigung (Verein der Norddeutschen).** Musikant: H. Schellenberg'sche Buchhandlung, Kirchgasse 1. F. 28457.
- Schlesier-Verein Wiesbaden u. Umgegend.** Vereinsbüro: Schornhorststr. 1 III.
- Schweizer-Verein, Wiesbaden u. Umgegend, gegr. 1922.** Vereinslokal: Rheinischer Hof.
- Sondershäuser Verband Deutscher Sängerverbindungen.** Stammtisch jeden Freitag Abend im Ratskeller. Räberes Oberreg. Rat Wieser, Goebenstr. 9 oder Dipl. Ing. Bahl. F. 24195.
- Verband alt. Turnerschaft, B. A. T. Wiesb.** Vorj.: Dr. Weil, Frankfurter Str. 14.
- Verband Russ. Staatsbürger e. V.** 1. Vorj.: A. Wälich, Wilhelmstr. 56.
- Verein der Schlesier, Wiesbaden, Vereinsl.: Hotel Einhorn.**
- Vereinigung aller Landsmannschafter.** Vorj.: Staatsanw. Reich, Lohstr. 2 Röh. Röh. Wies (Berliner Weisse), Rheinstr. 65. F. 23027.
- Vereinigung kath. Akademiker z. Pflege d. kath. Weltanschauung.** Vorj.: Studienrat Dr. Jung.
- Westerwaldklub Wiesbaden.** Gegr. 1905. Vereinsl.: Rheinischer Hof. F. 22834.
- Westerwaldverein, e. V., Ortsgruppe Wiesbaden.** Angehörigen an den Hauptverein in Marlenberg (Westerw.) Vereinslokal: Leiseverein, Luitpoldstr. 29. 1. Vorj.: Fußtritt Dr. Jünger, Nikolastr. 15.
- Wiesb. A. h. E. E. Verband aller Corpsstudenten (Adiener E. E.).** 1. Vorj.: Rechtsanw. Wolff, Stello. Vorj.: Dr. med. Derkm. Schriftl. u. Kassent.: Landger. Rat Dr. Randsch.

5. Logen

- Freimaurerloge Hohenzollern (3. B.), Weidenstr. 81.** F. 23152. Klubabend: Jeden Freitag von 8 Uhr ab.
- Freimaurerloge Nassau-Draken zu den best. Quellen (Gr. 2. 2. der Fern. von Deutschland), Friedrichstr. 35.** F. 27465. Klubabend: Montags von 7 Uhr ab.
- Freimaurerloge Plato zur beständigen Einheit (Ekklesi. Freimaurerbund Frankfurt), Friedrichstr. 35.** F. 27465. Klubabend: Täglich ab 6 Uhr. Hauptabend: Dienstag und Freitag.
- J. D. D. F. Rheingauloge Nr. 5 v. A., Klopstockstr. 12 Erdg.** F. 27045. Dienstag abends 8^{1/2} Uhr.
- Nassau-Loge, H. D. S. V., e. V., Friedrichstr. 35.** F. 26343.
- Tamms-Loge Wiesbaden, B. A. D. D. Loge des Deutsch. Druiden-Ordens.** Kapellenstr. 31. F. 28523. Logenabend jeden Mittwoch ab 8 Uhr.

6. Musikvereine

- Mandolinen-Orchester Willm. Willm.** Gegr. 1922. Vereinsl.: Burg Nassau.
- Mandolinen- u. Lautenchor Wiesb.** Vereinsl.: Restaurant Bürgerhof, Nischelsberg 28.
- Mandolinen- u. Lautenvereinigung „Tonika 1923“ Dohheim.** Vereinsl.: Festhalle. 1. Vorj.: F. Buch, Dohheim, Webr. Str. 26.

Wiesb. Mandolinen-Orchester „Tannus-freunde 1921“. Vereinsl.: Rest. Britting, Germaniaaplatz 3.

Wiesbadener Musikverein. Reichsb. ehem. Militärmusiker. Gegr. 1889. Vereinslokal: Aischaffener Hof, Schwalbacher Str. 45. Di. Proben. 1. Vorj.: A. Jung, Schornhorststr. 14 II.

Wiesbadener Orchester-Verein, e. V. Gegr. 1903. Musik. Leit.: Prof. D. Brüdner. 1. Vorj.: Ing. Karl Bärle, Friedrichstr. 53. Prob.: Turnh. d. Mittelsch., Luitpoldstr. 28.

Wiesbadener Orchesterverein Philharmonie. Musikal. Leitung: Werner Bembauer (Staatstheater). 1. Vorj.: A. Störing, Kautenthaler Str. 9. Geschäftsst.: Rheinstraße 123. F. 25554.

Wiesbadener Zithervereinigung. Vorj.: J. Frischkorn, Deitricher Str. 8.

Zitherverein Wiesbaden. Gegr. 1886. Vereinslokal: Rest. Jak. Knob, Karlstr. 3. Dirig.: Emil Thum, Sedanstr. 4. 1. Vorj.: August Bih, Römerberg 21. Probe jeden Mittwoch abends 8 Uhr.

Zithervereinigung Wiesbaden. Dirigent: O. Hempe, Herberstr. 26.

7. Politische Vereine

Christlich-Soziale Reichspartei, Ortsgruppe Wiesbaden. Geschäftsst.: Franz Kohl, Dohheimer Str. 109. (Postfisch. 31749 Hm.)

Deutsche Demokratische Partei. Luitpoldstr. 26 II. F. 27176.

Deutsche Volkspartei, Bezirksverband Wiesbaden. Luitpoldstr. 8. F. 26474.

Deutsche Volkspartei, Ortsverband Wiesbaden. Luitpoldstr. 8. F. 26474.

Deutsche Zentrumspartei, Kreisverband Wiesbaden-Stadt. Seerobenstr. 28 III. F.

Deutschnationale Volkspartei. Geschäftsst.: Nikolastr. 17. F. 25539.

Deutschvölkischer Schutz- u. Trutzbund, Ortsgruppe Wiesbaden-Viebrich.

Kommunistische Partei. 1. Vorj.: H. Quard, Albrechtstr. 6.

Reichspartei des Deutschen Mittelstandes, (Wirtschaftspartei), Ortsgruppe Wiesbaden. F. 22277 u. 22676.

Sozialdemokratische Partei, Verwaltungsbereich Wiesb. Wehrstr. 49. F. 28675.

Religiöse Vereine

f. wohlthätige Einrichtungen.

8. Schützen- und Jagdvereine

Allgemeiner Deutscher Jagdschutz-Verein (Landesverband Nassau). Landesvorstand: Rittmstr. a. D. von Miquel, Wiesbaden. Stellv. u. Schatzmstr.: Direkt. Kolb, Hotel Nassauer Hof, Wiesbaden; Schriftf.: Carl Schiffer, Hotel Pariser Hof, Wiesbaden. Geschäftsstelle: Wilhelmstr. 54, Rittmeister a. D. v. Miquel. F. 25477. (Postfisch. Nr. 5148 Hm.)

Schützenklub Wiesbaden, gegr. 1900. Vereinslokal: Frau Karl Weimer, Ludwigstr. 1.

Wiesb. Schützengesellschaft, e. V. Ober- und Schützenmeister: Otto Seelig, Hofbäckermacher, Gr. Burgstr. 6. F. 22298. 1. Schützenmstr.: Dr. med. Leo Gohl, Blumenstr. 1. 2. Schützenmstr.: Juwelier Fritz Schäfer, Bärenstr. 1.

9. Sport- und Turnvereine

Arbeiter-Radsportklub Solidarität, Ortsgr. Wiesb. W. Schent, Schwarzenbergstr. 25.

Arbeiter-Sport-Kartell Wiesb. Seerobenstr. 25.

Club von Wiesbaden, e. V. Kaiser-Friedrich-Platz 24. F. 27473.

D. u. De. Albenverein, Zeit. Wiesbaden, e. V. Vorj.: Oberst Bempel, Geschäftsstelle: Weisbergstr. 7. F. 23219.

Freie Turnerschaft Wiesbaden. 1. Vorj.: Karl Barth, Seerobenstr. 25 II. B.

Fußball-Verein Germania, e. V. Geschäftsstelle: Wilhelm Weber, Hellmündstr. 14 I.

Freier Athleten-Verein Wiesbaden, gegr. 1904. 1. Vorj.: E. Wolf, Faulbrunnenstr. 3.

Ein-Zirkel-Club Wiesbaden, e. V. Geschäftsstelle: Dohheimer Str. 26. Vorj.: Karl Treß, Bülowstr. 2.

Mittelsch. Verein für Luftfahrt, Wiesbaden, e. V. Vorj.: Beritt, Gutenbergplatz 3.

Polizei-Sportverein Wiesbaden. 1. Vorj.: Polizeimajor v. Kropff, Adolfsallee 12.

Radsportklub Wiesbaden, e. V. Vereinslokal: Thüninger Hof. F. 27841.

Radsportklub Wiesbaden, e. V. Vorj.: Kuhn, Moritzstr. 24.

Rad-Touren-Club Wiesbaden. 1. Vorj.: Ernst Traute, Moritzstr. 43.

Rheinischer Motorsport-Club, e. V. 1. Vorj.: A. Humboldt, Webergasse 14. F. 27841.

Rheinischer Segler-Verband, Wiesbaden, e. V. Räh. d. Amtsgerichtsrat J. Rahn, Bubenheim.

Rhein- und Tannusklub, Wiesbaden, e. V. Vereinslokal: Hotel Einhorn, Marktstr.

Ruder-Gesellschaft. Wiesb.-Viebrich 1888/1900. e. V. Eigenes Bootshaus am Rhein. Proschrift: Ing. Richard Stadt, Wiesbaden, Kautenthaler Str. 5.

Schwimmklub Wiesb. 1911, e. V. Geschäftsst.: Moritzstr. 6, Zimmer 306. F. 28879.

Sport-Club „Geros“. Geschäftsstelle: A. Heß, Blücherplatz 5.

Sport-Club Nassau 1920, e. V., Wiesbaden. 1. Vorj.: Aug. Reinhardt, Hellmündstr. 29.

Sportklub an der Kaiserstr. Vereinslokal: Heidelberger Gäß. F. 25875.

Sport-Verein Wiesbaden, e. V. Führender Verein f. Fußball, Leichtathletik u. Handball. Geschäftsst.: Schwalbacher Str. 36.

F. 28419. Geschäftsst.: vorm. 10—1 nachm. 5—7 Uhr außer Donnerstag nachm. Sportplatz: F. 25083.

Touristen-Verein „Die Naturfreunde“, e. V. Ortsgruppe Wiesbaden. Querstr. 1, 2. B.

Turnerbund. Eigenes Vereinshaus u. Turnhalle: Schwalbacher Str. 8. F. 27845.

Turn- und Sportverein „Eintracht“. Gegr. 1846. Deutsche Turnerschaft. Vereinshaus und Turnhalle: Hellmündstr. 25.

Verband Wiesbaden. Kegelschützen, e. V. 1. Vorj.: A. Christmann, Luitpoldstr. 42.

Geschäftsst.: Weichstr. 9. F. 24785.

Verein für Rasenpiele Wiesbaden. 1. Vorj.: Max Schäfer, Winkler Str. 17.

1. Wiesbadener Amat.-Vor-Club 21, Mittel- u. deutsch. Reichsverband f. Amateurboxen. 1. Vorj.: H. Böcher, Seerobenstr. 26.

Wiesbadener Automobil-Club, e. V. (A. u. D.). Sekretariat: Sonnenberger Str. 27. F.

Wiesbadener Reicht-Club, e. V. 1. Vorj.: Rob. Sauter, Kranienstr. 50.

Abend: Dienstag u. Freitag von 7 bis 10 Uhr f. Damen u. Herren in der Turnhalle des Lyzeums (Schloßplatz). Lehrer: Dipl. Reichtmeister J. Scharach.

Wiesbadener Golf-Club, e. V., Paulinenstr. 5.

Wiesbadener Motorsport-Club, e. V. A. D. V. Clublokal: Hotel Griner Wald.

Wiesbadener Wandföhrerinnen-Verein, e. V. Vorj.: Frä. Hgen, Bismarckring 35.

Wiesbadener Sportklub, e. V. Tannushotel, Rheinstr.

Wiesbadener Stadt- und Landvereine für Leibesübungen, Ortsgruppe d. deutschen Reichsausschuss f. Leibesübungen, Berlin.

Vorj.: Bern. Oberlinp. i. A. Peter Räder, Klopstockstr. 22 II. Schriftf.: Bern. Schriftf. Kreyer, Hermannstr. 2.

Schachmeister: Lehrer Joh. Kowalt, Rheingauer Straße Nr. 20 III. Bezug: Louis Fleinert, Alth. Riedervallstr. 10.

Zentralkommission für Arbeiter-Sport- u. Körperpflege, Kartell Wiesbaden. Seerobenstr. 25.

10. Sprach- u. Stenographenvereine

Deutsch. Esperanto-Bund, e. V., Ortsgr. Wiesb. Vorj.: A. Schöndrich, Balkmühlstr. 25.

Südwestdeutscher Esperanto-Verband. Vorj.: A. Schöndrich, Balkmühlstr. 25.

Universala Esperanto-Asocio, Ety. Genf. Delegierter für Wiesbaden: Ludwig Hül, Webergasse 16. F. 27604.

Deutscher Sprachverein, Zweigverein Wiesb. 1. Vorj.: Prof. Dr. Meyer, Wielandstr. 101.

Stenographen-Verein Gabelberger, E. S., Wiesbaden. (Verein f. Einheitsstichschrift). Gegr. 1879. 1. Vorj.: Oberwies. Str. 21. Adolf Müller, Schöppenbaurstr. 4 I. Unterrichtslokal: Städt. Handelslehranst., Dohheimer Str. 9.

Stolzecher Stenographen-Verein (E. S.). Stolze-Schrey, Mittelschule a. d. Luisenstr.

11. Tierzuchtvereine

Brieftauben-Sport-Verein. Vorj.: R. Seel, Herberstr. 5 II.

Geflügelzucht-Verein Wiesbaden u. Umgeb. 1. Vorj.: Peter Göbel, Kettelsbedstr. 21. F. 22254. Vereinsheim: Rhein. Hof, Ede Mauer u. Neugasse.

Herdzuchtgenossenschaft, E. S. m. b. H., Wiesb.-Ordn. Zuchtziel: Schwarzb. Niederungsvieh. Vorj.: Oberamt. Weber, Rechtsbisch. b. Wiesb.-Ordn. Geschäfts: Landw. Rat Dr. Bill, Wiesb., Mainzer Str. 17. F. 25168.

Kanaria, Verein der Vogelkundler. Gegr. 1899. Vereinslokal: Schwalbacher Hof, Emser Str. 44. 1. Vorj.: Friedr. Krause.

Kleinrentzucht-Verein, E. S. 1. Vorj.: Emil Förstchen, Jordstr. 16.

Raff. Herdzucht-Verband, Herdestammzucht für rheinisch-deutsches Kaltblut, E. S., Wiesbaden, Rheinfr. 92.

Ortsgruppe Wiesbaden u. Umgebung des Rinscher-Schnauzer-Club, E. S. 1. Vor-

stehender: Rudolf Ebel, Bierstadter Str. Nr. 18.

Herdzuchtgenossenschaft, E. S. m. b. H., Wiesb. Zuchtziel: Raff. Kaltblut. Vorj.: D. Ohligmacher, Wiesb.-Viehr. Rathenau-platz 12. Geschäfts: Landw. Rat Dr. Bill, Wiesbaden, Mainzer Str. 17. F. 25168.

Verein der Hundefreunde, E. S., Wiesb. u. Umgebung Klarenthaler Str. 5. F. 22524.

Verein für deutsche Schäferhunde (E. S.). Frankfurt Str. 78a. F. 25586.

Ziegenzucht-Verein Wiesb. 1. Vorj.: E. Solms, Viehrich, Rathenaustr. 76. Geschäfts: D. Ehrengart. Geschäfts: Imoginistr. 16.

12. Vereine (sonstige)

Bezirksverein Eigenheim - Tennenbachthal E. S. 1. Vorj.: Karl Frenger, Eigenheimstr. 10.

Bühnenvollstund, Erbschulst Wiesb., E. S. Vorj.: 56 Erdg. F. 27550. Vorj.: Dr. Th. Wollweber, Humboldtstr. 20.

Bürgergemeinde Hasengarten u. nähere Umgeb., E. S. 1. Vorj.: B. Zoppel, Hasengart. Deutscher Herold, Begräbnisverein. Werbebüro: Hochstättenstr. 1 II.

Freienderverein Wiesbaden, E. S. Vorj.: Fred. Zehrn, Ruhbergstr. 10.

Gehörtosenverein f. Wiesb. u. Umg., E. S. 1. Vorj.: B. Müller, Werderstr. 8 III.

Gewerksverein d. Heimarbeiterinnen Deutschlands, Gr. Wiesbaden, Blatter Str. 2.

Magdanzan-Gruppe Wiesb., Leit. D. u. G. Dübner, Bierstadt, Wiesb. Str. 15.

Pompier-Corps, E. S. 1. Vorj.: M. Käßler, Kapellenstr. 23.

Reichsbanner Schwarz-Rot-Gold Wiesbaden. Vorj.: Eichhorn, Rheinfr. 99.

Sozialistische Arbeiterjugend, Wiesbaden. Jugendheim: Klarenthaler Str.

Verein f. Kleinrentzucht Wiesbaden u. Umgeb., E. S. 1. Vorj.: B. Vogel, Dreiweidenstr. 6.

Verein f. Radfahrerwege, E. S. 1. Vorj.: E. Kuhn.

Verein nassauischer Land- u. Forstwirte. Geschäfts: Rheinfr. 92.

Verein der Schwerhörigen „Hephata“. Ausst. Stelle: Adelshestr. 44 I.

Verein d. Deutsch. Magnetopaten E. S. Ehrenvorj.: B. J. Kohn, Herrngartenstr. 10.

Wiesbadener Briefmarken-Sammler-Verein von 1885, E. S. Vereinslokal: Hotel Union, Neugasse 9. Sitzung jed. 1. Mittw. i. Monat. Vorj.: Strelow, Major a. D., Herberstr. 23.

Wiesbadener Gartenbauverein. Vorstehender: Dipl. Gartenbauingenieur. Schwarz, Lohnstraße 110. F. 27419. Geschäftsführer: Architekt R. Rausfeld. Büro: Rheinfr. 22. F. Stadamt 170.

Zeitungen und Zeitschriften.

1. Amtliche Zeitungen.

Nassauer Land, Amtsbl. der Landwirtschaftskammer, Rheinfr. 92.

Städtische Nachrichten, Amtsblatt der Stadt Wiesbaden. Geschäftsstelle: Rathaus, Zimmer 28. F. Stadamt 29.

2. Politische Zeitungen.

(Tageszeitung.)

Neue Wiesbadener Zeitung (Vereinigte Wiesbadener Zeitung, Neueste Nachrichten), 7mal wöchentl. Gegr. 1848. Nikolastr. 11. F. Sa. Nr. 59931.

Rheinische Volkszeitung. Verlag: Herm. Rauch, Friedrichstr. 36. F. 20244-45.

Volksstimme, Tageszeitung für Republik, Demokratie u. Sozialismus. Geschäftsst.: Mauritiusstr. 9. F. 23715.

Wiesbadener Tagblatt. Verlag: L. Schellenberg'sche Hofbuchdruckerei, Langgasse 21. F. Sa. Nr. 59631.

3. Bauwesen und Grundstücksverkehr

Das Grundeigentum. Älteste und verbreiteste Hausbesitzer-Zeitung. Verlag: Scherl, Berlin SW 68, Zimmerstr. 35-41. F. Dönhoff 4100-4104. Generalvertretungen in Frankfurt a. M.: Dr. Heinrich Kramer, Hans-Allee 21. F. Jepp. 53021; in Frankfurt a. M.-West: Erich Neugebauer, Hans-Thoma-Str. 5. F. Speß. 63520.

Scherl's Wohnungsz.-Zeitung. Verlag: Scherl, Berlin SW 68, Zimmerstr. 35-41. F. Dönhoff 4100-4104. Generalvertretungen in Frankfurt a. M.: Dr. Heinrich Kramer, Hans-Allee 21. F. Jepp. 53021; in Frankfurt a. M.-West: Erich Neugebauer, Hans-Thoma-Str. 5. F. 63520.

Wiesbadener Bürgerzeitung. Verlag des Haus- und Grundbesitzervereins E. S., Luisenstr. 19. F. 27439.

4. Gewerbe.

Kinematograph, das älteste Filmfach-Blatt. Verlag: Scherl, Berlin SW 68, Zimmerstr. 35-41. F. Dönhoff 4100-4104. Generalvertretungen in Frankfurt a. M.: Dr. Heinrich Kramer, Hans-Allee 21. F. Jepp. 53021; in Frankfurt a. M.-West: Erich Neugebauer, Hans-Thoma-Str. 5. F. Speß. 63520.

Der Kompass, Organ d. Knappschäfts-Berufsgenossenschaft und der Reichs-Knappschafft. Druck und Anzeigenverwaltung: Verlag Scherl, Berlin SW 68, Zimmerstr. 35-41. F. Dönhoff

4100-4104. Generalvertretungen in Frankfurt a. M.-Ost: Heinrich Kramer, Hans-Allee 21. F. Jepp. 53021; in Frankfurt a. M.-West: Erich Neugebauer, Hans-Thoma-Str. 5. F. Speß. 63520.

Südwestdeutsche Handwerker- u. Gewerbezeitung vorn. Heffen-Nassauischen Handwerker- u. Gewerbeblatt. Herausgegeben v. d. Handwerkerkammer f. d. Regierungsbezirk Wiesbaden u. d. Gewerbeverein f. Nassau, Wiesbaden. 82. Jahrg., Aufl. 35 000.

5. Pädagogik.

Nassauische Schulpädagogik. Verlag: D. Rauch, Friedrichstr. 36. F. 20244/45.

6. Auswärtige, hierorts vertretene Zeitungen u. Zeitschriften.

Berliner Lokal-Anzeiger. Verlag: Scherl, Berlin SW 68, Zimmerstr. 35-41. F. Dönhoff 4100-4104. Siehe auch „Der Tag“, „Der Montag“, „Berliner illustrierte Nachrichten“, „Die Woche“, „Die Gartenlaube“, „Sport im Bild“, „Scherl's Magazin“, „Denken und Raten“, „Allgemeiner Wegweiser“, „Praktischer Wegweiser“, „Das Grundeigentum“, „Scherl's Wohnungsz.-Zeitung“, „Der Kompass“, „Kinematograph“, „Die Weiße Welt“, „Film-Magazin“. Generalvertretungen in Frankfurt a. M.: Dr. Heinrich Kramer, Hans-Allee 21. F. Jepp. 53021; in Frankfurt a. M.-West: Erich Neugebauer, Hans-Thoma-Str. 5. F. Speß. 63520.

Berliner illustrierte Nachrichten. Verlag: Scherl, Berlin SW 68, Zimmerstr. 35-41. F. Dönhoff 4100-4104. Generalvertretungen in Frankfurt a. M.: Dr. Heinrich Kramer, Hans-Allee 21. F. Jepp. 53021; in Frankfurt a. M.-West: Erich Neugebauer, Hans-Thoma-Str. 5. F. Speß. 63520.

Deutsche Allgemeine Zeitung, Berlin, Frankfurter Nachrichten, 8-Uhr-Abendblatt, Berlin, G. Schulze, Langgasse 25. F. Nr. 26255.

Frankfurter Zeitung. Agentur: Langgasse 26 und Taunusstr. 4. F. 27451.

Der Montag, die große illustrierte Montagszeitung. Verlag: Scherl, Berlin SW 68, Zimmerstr. 35-41. F. Dönhoff 4100 bis 4104. Generalvertretungen in Frankfurt a. M.: Dr. Heinrich Kramer, Hans-Allee 21. F. Jepp. 53021; in Frankfurt a. M.-West: Erich Neugebauer, Hans-Thoma-Str. 5. F. Speß. 63520.

Der Tag. „Die große nationale Zeitung.“ Verlag: Scherl, Berlin SW 68, Zimmerstr. 35-41. F. Dönhoff 4100-4104. Generalvertretungen in Frankfurt a. M.: Dr. Heinrich Kramer, Hans-Allee 21. F. Jepp. 53021; in Frankfurt a. M.-West: Erich Neugebauer, Hans-Thoma-Str. 5. F. Speß. 63520.

Zeitschriften.

Allgemeiner Wegweiser. Wochenschrift für jede Familie, Verlag: Scherl, Berlin SW 68, Zimmerstr. 35-41. F. Dönhoff Nr. 4100-4104. Geschäftsst.: Wiesbaden, Oranienstr. 31. Anzeigen-Nachnahme in Frankfurt a. M.-Ost: Heinrich Kramer, Hans-Allee 21. F. Jepp. 53021; in Frankfurt a. M.-West: Erich Neugebauer, Hans-Thoma-Str. 5. F. Speß. 63520.

Denken und Raten. Verlag: Scherl, Berlin SW 68, Zimmerstr. 35-41. F. Dönhoff Nr. 4100-4104. Generalvertretungen in Frankfurt a. M.: Dr. Heinrich Kramer, Hans-Allee 21. F. Jepp. 53021; in Frankfurt a. M.-West: Erich Neugebauer, Hans-Thoma-Str. 5. F. Speß. 63520.

Film-Magazin. Verlag: Scherl, Berlin SW 68, Zimmerstr. 35-41. F. Dönhoff 4100 bis 4104. Generalvertretungen in Frankfurt a. M.: Dr. Heinrich Kramer, Hans-Allee 21. F. Jepp. 53021; in Frankfurt a. M.-West: Erich Neugebauer, Hans-Thoma-Str. 5. F. Speß. 63520.

Die Gartenlaube, Das deutsche Familienblatt mit „Kinder-Gartenlaube“. Verlag: Ernst Keil's Nachfolger (August Scherl) G. m. b. H., Leipzig-Berlin SW 68, Zimmerstr. Nr. 35-41. F. Dönhoff 4100-4104. Generalvertretungen in Frankfurt a. M.: Dr. Heinrich Kramer, Hans-Allee 21. F. Jepp. 53021; in Frankfurt a. M.-West: Erich Neugebauer, Hans-Thoma-Str. 5. F. Speß. 63520.

Praktischer Wegweiser. Wochenschrift für Landwirtschaft u. Gartenbau. Verlag: Scherl, Berlin SW 68, Zimmerstr. 35-41. F. Dönhoff 4100-4104. Geschäftsstelle: Wiesbaden, Oranienstr. 31 Erdg. Generalvertretungen in Frankfurt a. M.: Dr. Heinrich Kramer, Hans-Allee 21. F. Jepp. 53021; in Frankfurt a. M.-West: Erich Neugebauer, Hans-Thoma-Str. 5. F. Speß. 63520.

Scherl's Magazin. Das Magazin für deutsche Haus. Verlag: Scherl, Berlin SW 68, Zimmerstr. 35-41. F. Dönhoff 4100 bis 4104. Generalvertretungen in Frankfurt a. M.: Dr. Heinrich Kramer, Hans-Allee

Nr. 21. F. Zepp. 530 21, in Frankfurt a. M. West: Erich Neugebauer, Hans-Thoma-Straße 5. F. Speß. 635 20

Sport im Bild. Das Blatt der guten Gesellschaft. Verlag Scherl. Berlin SW 68, Zimmerstr. 35—41. F. Dönhoff 4100—Generalvertretungen in Frankfurt a. M.: Ost: Heinrich Kramer, Hans-Allee 21. F. Zepp. 530 21; in Frankfurt a. M. West: Erich Neugebauer, Hans-Thoma-Straße 5. F. Speß. 635 20.

Die Weiße Welt. Sonntags-Beilage des „Verlinter Lokal-Anzeiger“ und des „Tag“. Verlag Scherl. Berlin SW 68, Zimmerstraße 35—41. F. Dönhoff 4100—4101. Generalvertretungen in Frankfurt a. M.: Ost: Heinrich Kramer, Hans-Allee 21. F. Zepp. 530 21; in Frankfurt a. M. West: Erich Neugebauer, Hans-Thoma-Straße 5. F. Speß. 635 20.

Die Woche. Deutschlands populärste Zeitschrift. Verlag Scherl. Berlin SW 68, Zimmerstr. 35—41. F. Dönhoff 4100 bis 4104. Generalvertretungen in Frankfurt a. M.: Ost: Heinrich Kramer, Hans-Allee 21. F. Zepp. 530 21; in Frankfurt a. M. West: Erich Neugebauer, Hans-Thoma-Straße 5. F. Speß. 635 20.

I. Verschiedene.

Allgem. Deutsche Fernreden-Zeitung. Verlag H. Rauch, Friedrichstr. 30. F. 202 44—45.

Das neue Volk. Wochenzeitung für christlich-soziale Politik und Kultur. Verlagssort Würzburg; Geschäftsstelle Wiesbaden: Franz Kobl, Dohheimer Str. 109 II.

„Das Wochenende“ (früher Fremdenblatt und Wochenende). Dohh. Str. 26 II. F. 249 15.

Evang. Gemeindeblatt. Verlag Carl Ritter G. m. b. H., Luisenstr. 23. F. 261 03/04.

Jahrbücher des Nassauischen Vereins für Naturkunde; erich. seit 1844; zuletzt Bd. 79 (1927). Geschäftsst.: Naturhist.-Museum, Rheinstr. 10.

Jüdische Wochenzeitung f. Wissb. u. Umg. Berl.: West-Drucker, Dohheimer Str. Nr. 26. F.

Mieter-Zeitung für Wiesbaden, Viebrich und angeschlossene Mietervereine. Verlag: Reichsbund deutscher Mieter, Ortsverein Wiesbaden e. B., Karlstr. 8.

Verband d. Nass. Landwirtschaftl. Genossenschaftsblätter. Darmstadt, Sandstr. 26.

Wiesbadener Badeblatt. Kur- u. Fremdenliste. Verlag der Stadtverwaltung, Redaktion: Theaterkassennade. F. 236 90.

Zweiter Abschnitt

I. Reichsbehörden in Wiesbaden.

A. Deutsche Reichspost.

a) Postamt.

Hauptpostamt: Rheinstr. 23 u. 25 sowie Luisenstr. 10 u. 12. (Fernspr. Sam. Nr. 59437, für Auskunft in postdienstlichen Angelegenheiten 255 13, Nachruf sowie Werktags zwischen 13—15 Uhr und an Sonn- und Feiertagen ab 10 Uhr Briefentfaltung 255 10, Geldentfaltung 255 11, Briefabfertigung 255 12.)

Zweigpostamt 3: Bismarckring 27 (F. 281 95).

Zweigpostamt 4: Alte Kolonnade (F. 281 32).

Zweigpostamt 5: Hauptbahnhof (Fernspr. Sam. Nr. 59849).

Zweigstelle Wiesbaden-Sonnenberg, Wiesbadener Str. 31 (F. 281 36).

Postannahmestellen befinden sich:

I. beim Postamt in der Rheinstr. 23, 25 und Luisenstr. 10, 12 (Paketannahme und Ausgabe).

II. beim Zweigpostamt 3 Bismarckring 27.

III. beim Zweigpostamt 4 Alte Kolonnade.

IV. beim Zweigpostamt 5 (Hauptbahnhof).

V. bei der Zweigstelle Wiesb.-Sonnenberg.

Es werden angenommen:

Beim Hauptpostamt: Postsendungen aller Art sowie Zeitungsbestellungen (Telegramme und Ferngespräche bei dem Telephonamt); beim Zweigpostamt 3: Postsendungen aller Art (außer Zeitungsbestellungen) sowie Telegramme, Vermittlung von Ferngesprächen; beim Zweigpostamt 4: Postsendungen aller Art (außer Paketen und Zeitungsbestellungen) sowie Telegramme, Vermittlung von Ferngesprächen; beim Zweigpostamt 5: Postsendungen aller Art (außer Zeitungsbestellungen) sowie Telegramme, Vermittlung von Ferngesprächen; beim Zweigpostamt 5: Postsendungen aller Art (außer Zeitungsbestellungen) sowie Telegramme, Vermittlung von Ferngesprächen; beim Zweigpostamt 5: Postsendungen aller Art (außer Zeitungsbestellungen) sowie Telegramme, Vermittlung von Ferngesprächen.

Die Dienststunden für die Annahme von Postsendungen bei vorgenannten Postanstalten sind festgesetzt:

I. **Hauptpostamt:** Werktags von 8—19 Uhr, an Sonn- und Feiertagen von 8—9 Uhr. Sonntags werden beim Hauptpostamt keine Pakete (außer dringenden), keine Postanweisungen und Zahlkarten (außer telegraphischen) und keine Wertbriefe angenommen. Außerhalb der Schalterdienststunden werden gegen besondere Entlohnungsgeld gebühren angenommen:

1. von 19—8 Uhr Einschreibbriefe bei der Telegrammannahme des Telegraphenamts.

2. an Sonntagen von 9—19 Uhr Einschreibbriefe bei der Geldentfaltung Eingang I im Posthofe, und ab 19 Uhr bei der Telegrammannahme des Telegraphenamts.

(Beim Zweigpostamt 5 Hauptbahnhof können nachts außer Einschreibbriefsendungen auch gewöhnliche Pakete nach dem Inland und Ausland sowie Inlandswertpakete und Telegramme aufgegeben werden.)

II. **Zweigpostamt 3:** Werktags von 8—13 Uhr und von 14—19 Uhr, an Sonn- und Feiertagen geschlossen.

III. **Zweigpostamt 4:** Werktags von 8—13 Uhr und von 14—19 Uhr, an Sonn- und Feiertagen geschlossen.

IV. **Zweigpostamt 5:** Werktags von 8—13 Uhr und von 14—19 Uhr, für Pakete bis 20 Uhr, an Sonn- und Feiertagen geschlossen.

Die Annahme von Telegrammen und Vermittlung von Ferngesprächen findet ununterbrochen statt (bei Schalterdienststunden Eingang Postkammer, letzte Tür). Außerhalb der Schalterdienststunden werden Einschreibbriefsendungen gegen die besondere Entlohnungsgeld gebühren und gewöhnliche Pakete nach dem Inland und Ausland sowie Inlandswertpakete angenommen.

V. **Zweigstelle Wiesbaden-Sonnenberg:** Werktags von 8—12 Uhr und von 15 bis 18 Uhr, an Sonn- und Feiertagen von 12—13 Uhr.

Die Ausgabe von Postsendungen, abgesehen von gewöhnlichen beim Hauptpostamt

postlagernden Briefsendungen und Paketen findet nur beim Hauptpostamt (Rheinstr. 23, 25) sowie bei der Zweigstelle in Wiesbaden-Sonnenberg zu den genannten Dienststunden statt.

Amtsleiter:

Oberpostdirektor Steinhäuser.

Abteilungsleiter:

Postdirektor Bärner,
Postdirektor Gallo,
Postamtmannt Rechnungsrat Beder.

b) Amtliche Verkaufsstellen für Postwertzeichen.

(Freimarken, Postkarten, Postanweisungen, Bordrude zu Postwertzeichen, Postaufträgen) bestehen bei:

Besler, Friedr., Nerostr. 14.

Böhler, Karl, Dohheimer Str. 69.

Busse, Ida, Häfnergasse 12.

Cajfel, A., Kirchgasse 54.

Christ, A., Koonstr. 12.

Christ, Fr. Ad., Häfnergasse 3.

Etopf, J., Kaiser-Friedrich-Ring 88.

Etopf, Joh., Marktplatz 14.

Geier, G., Drubenstr. 1.

Gieh, Fr., Zeitg. Kiosk, Rhein-Edel Moristr.

Goldmann, E., Webergasse 43.

Gruber, W., Niederwaldstr. 9.

Gudelsberger, Aug., Bülowstr. 15.

Hambrecht, Fr., Kiedstr. 20.

Heilmann, A., Weststr. 42.

Heiter, Konr., Rheinstr. 77.

Holmann, Klement.

Horn, Chr., Waldstr. 94.

Jödel, Wilh., Zahnstr. 4.

Kafer, Wilh., Kettelbeckstr. 17.

Kemmer, W., Borchstr. 19.

Krämer, Wilh., Wöhrstr. 15. 17.

Kritikos, D., Weststr. 17.

Lehrhoff, M., Marktstraße 13.

Lindemann & Co., Kirchgasse 45.

Lüde, Max, Zeitungskiosk, Luisenstr. 1.

Lüde, Max, Zeitungskiosk, Rheinstr. 26

Nikolaistraße.

Koritz u. Münzel, Wilhelmstr. 58.
Raabe, W., Bierbacher Höhe 8.
Rutemann, Mauritiusstr. 12.
Schottensfeld & Co., Theaterkolonnade

Seelbach, W., Gr. Burgstr. 16.
Spiegel, Auguste, Baldir. 78.
Steinhof, Karl, in Rambah.
Steinmetz, J., Grabenstr. 32.

Stoll, W., Dohheimer Str. 120.
Sturz, Hugo, Friedrichstr. 9.
Unkelbach, O., Schwalbacher Str. 71.
Witte, Josef, Lahenstr. 2.

B. Telegraphenamt.

Ununterbrochener Tag- und Nachtdienst
Rheinstr. 23. 25.

(Annahme von Telegrammen in der Rheinstr.
Eingang B im Erdgeschoss, außerdem bei dem
Postamt im Bahnhof ununterbrochen, ferner
bei den Postämtern Bismarckring und alte
Kolonnade (Kaiser-Friedrich-Platz) an Wochen-
tagen während der Dienststunden (Sonntags
ausgenommen) und bei der Zweigstelle in
Wiesbaden-Sonnenberg an Werk- und Sonn-
tagen während der Dienststunden.)

Alle Eingaben, Beschwerden usw. in
Telegraphen- und Fernsprechangelegenheiten

sind nicht an das Postamt, sondern an das
Telegraphenamt zu richten.

**Fernsprech-, Auskunft- und Anmeldestelle
des Telegraphenamts**

(Anmeldung neuer Fernsprechanschlüsse)

Rheinstr. 23. 25

Eingang A, 2. Stod, geöffnet von 8—12½ Uhr.
F. 22332

Fernsprechgebührenstelle

Postamt Rheinstr. 23. 25.

Eingang A, 2. Stod, geöffnet von 8—13 Uhr.
F. 22228.

Störungsanmeldestelle F. 07.

Amtszimmer: F. 23436.

Aufsicht Fernsprechamt: F. 22338.

Oberaufsicht: F. 23456.

Amtsvorsteher: Ober-Postdirektor Waltherr.

Stellvertreter: Postamtmannd Weber (Emil).

Ober-Telegrapheninsp.: Samel, Weber (Heinr.),

Ober-Postinspektor: Dankammer.

Telegrapheninspektoren: Bader, Bels, Bernges,

Born, Hartmann, Jünnich, Kersting,

Rodert, Schneider, Zell.

Postinspektor: Weibel.

C. Telegraphen-Bauamt Wiesbaden.

Luisenstr. 8 und 10. 12.

F. Sam. Nr. 59741.

Postsch. 30025 fhm.

Sommer 7—13½ Uhr, Winter 7½—13½ Uhr.

Bauamtsbezirk wird begrenzt: im Süden vom
Rhein u. Main, im Westen vom Rhein
und umfaßt im übrigen das Gebiet, das

von den Ortsnehen Ober- u. Niederlahn-
stein, Höhr-Grenzhausen, Ramach (Wst.),
Selters (Westerr.), Münderbach, Frei-
lingen (Westerr.), Wallmerod (Westerr.),
Ditz, Jollhaus (Rassau), Jolke (Ts.),
Ober- und Niedersteifenberg, Cronberg
(Ts.), fhm.-Höchst (M.) und Schwanheim
(M.) eingeschlossen wird.

Amtsvorsteher: Telegraphendirektor Lenz.

Stellvertreter: Ober-Telegrapheninspektor
Beißlein.

Betriebliche Bauleitung für das Ortsfernprechnet
Wiesbaden: Ober-Telegrapheninspektor
Bechter, F. 25560.

D. Finanzamt für Wiesbaden Stadt.

Büros und Kasse: Herrngartenstr. 1, 3 und 5.

F. Sa. Nr. 59511. Postsch. 29324 fhm.,
Reichsbankgironkonto.

Buch- u. Betriebsprüfungsstelle, Lohnsteuer-
stelle, Nikolastr. 13. Montag, Dienstag
und Freitag 8½—12 Uhr.

Vorsteher:

Oberregierungsrat Dr. Reinhardt.
Stellvertreter: Regierungsrat v. Claer.

Regierungsräte: Dr. Caspari, Dr. Reinert,
Dr. Kiehl, Kehler, Cramer, Dr. Kramer.
Steueramtmann: Rade.

Bürobeamte:

Obersteuerinspektoren: Varner, Christ, Kumbel,
Kosel, Weiss, Wolf.

Steuerinspektoren: Alt, Hg., Bayer, Beder, Bernh.,
Edel, Fißler, Freitag, Haefner, Hünneburg,
Hörmann, Kommeier, Kraulich, Kuhl,
Künzler, Mann, Otto, Rostfroh, Schmidt-
Schred, Steffen, Theis, Triesch, Wils,
Wörkötter Walper, Weinberger, Wiede.

Obersteuersekretäre: Arnold, Ansbach, Baur,
Beder, Georg, Beder, Ullr., Berndt, Borde,
Bücher, Diefenbach, Enders, Engel, Fejer,
Fries, Fölsch, Gieche, Goebel, Gröger,
Günter, Hellwig, Henning, Henkel, Höhne,
Hoythod, Ludow, Meyer, Müller, Alfred,
Philipp, Poppe, Preißel, Reichmann, Rei-
mann, Reiter, Schütz, Stedemeyer, Stein,
Tischendorf, Welpot, Würzig.

Finanzkass:

Kassenleiter: Obersteuerinspektor Kochem.

Bertrreter: Steuerinspektor Theis.

E. Reichsvermögensamt Wiesbaden.

Rheinbahnstr. 2. Fernsp. Sam. Nr. 59821.
(Zuständig für die Untersuchungsangelegenheiten
des gesamten, von britischen Truppen besetzten
Gebietes einschl. der Untersuchungsangelegen-
heiten der in diesem Gebiete mit unter-
geordneten französischen Heeresangehörigen.)
Amtsvorstand: Oberregierungsrat Dr. Korn.

Leiter der Verw. Abteilung und Dezernat V:
Ober-Regierungsrat Kerp; Dezernat V I:
Regierungsrat Dr. Goebel; Dezernat V II:
Regierungsbaurat Eckhardt.

Leiter der Bauabteilung und Dezernat B:
Regierungsbaurat Fünkel; Dezernat B II:
Regierungsbaurat Vielesfeldt.

Kasse: Rheinbahnstr. 2.
Reichsbankgironkonto, Postschekkonto 31480 fhm.
Geräteabteilung: Sonnenberger Str. 82.
**Zum Reichsvermögensamt Wiesbaden
gehörig:**
Reichsvermögensstellen in Bad Schwalbach,
Bingen und Königstein i. Taunus.

F. Hauptzollamt Wiesbaden.

Rheinbahnstr. 6a, Fernruf 26180.

Dienststunden: Vom 1. April bis 30. Sept. 7—12½ und 14—17½ Uhr, Samstags von 7—13 Uhr.

Vom 1. Oktober bis 31. März 8—12½ und 14—18½ Uhr. Samstags von 8—14 Uhr.

**Zuständig für die Verwaltung und Erhebung
der Zölle und Verbrauchssteuern.**

Dem Hauptzollamt unterstehen in Wiesbaden:
Der Hauptzollamt unterstehen in Wiesbaden:
Zollkommissariate: Bad Schwalbach, Nüdes-
heim a. Rh. und die Zollämter: Bad Schwal-
bach, Eltville, Nüdesheim a. Rh. und St.
Goarshausen.

Vorstand: Zolldirektor Kramer.

Stellvertreter: Zollamtmannd Wiesbach.
Auskünfte nur vormittags an Amtsstelle.

Zollkass des Hauptzollamts: Reichsbankgiro-
konto, Postschekkonto 19411 Frankfurt a. M.

Beamte des Hauptzollamts:

Oberzollinspektoren: Kappeler, Seelig.

Zollinspektoren: Albert, Schumacher.

Oberzollsekretäre: Babis, Busse, Guschall,

Nidel, M., Noll, Rohler, Bernide, Wessel.

Zollsekretär: Barnte.

Zollassistenten: Syring, Böhl.

Zolloberwachmeister: Kizmann.

Zollwachmeister: Dierts.

Dem Hauptzollamt unterstehen in Wiesbaden:

1. Bezirkszollkommissariat I: Oberzollinspekt.

Vaumann, Nibervaldstr. 20 II.

Zollaufsichtsstelle I: Oberzollsekr. Scheyer,

Zollassistenten: Kiehl, Kizing.

2. Bezirkszollkommissariat II: Zollinspektor

Landfester, Koroelring 22.

Zollaufsichtsstelle: Wiesbaden-Viebrich

Zollassistent Kohn.

3. Zollamt I (Südbahnhof) am Südenbe

des Hauptbahnhofs: Erhebung der Zölle

im Eisenbahnverkehr und der Kraftfahr-

zeugsteuer für aus dem Auslande ein-

gehende Kraftfahrzeuge.

Zollkass des Zollamts Südbahnhof: Reichs-

bankgironkonto des Hauptzollamts, Post-

schekkonto 19411 Frankfurt a. M., des

Hauptzollamts. F. 24020.

Vorstand: Zollinspektor Schiotta.

Beamte des Zollamts:

Oberzollsekretäre: Hoffmann, Sauereiff,

Brüning, Kreivet, Weigmann.

Zollassistenten: Barankewitz, Nidel, Wilsch,
Sattler, Scherer, Wagner.

Zollbetriebsassistent: Wagenbach.

Zollwachmeister: Kaiser.

4. Zollamt I Wiesbaden-Viebrich, Rheinstr. 3.

F. 61467.

Erhebung der Zölle im Eisenbahn-,
Schiffs-, Post- und Niederlageverkehr
sowie der Verbrauchssteuern.

Zollkass des Zollamts I Wiesb.-Viebrich:
Reichsbankgironkonto, Postschekkonto 32080
Frankfurt a. M.

Vorstand: Oberzollinspektor Keller.

Beamte des Zollamts:

Zollinspektor: Weigand.

Oberzollsekretäre: Berndt, Frenzel, Holz,

Schäfer, Bartholomäus.

Zollsekretär: Knieschewski.

Zollassistenten: Bels, Böhm, Frien, Nicolai,

Schmidt.

Zolloberwachmeister: fehlt s. 3.

G. Versorgungsamt Wiesbaden.

Bertramstr. 3. F. 26190.

Postfachkonto 31300 Hfm.

Dienstags u. Donnerstags von 8—12.

Zuständige Reichsbehörde für:

- die Rentenangelegenheiten der Kriegsbeschädigten und Hinterbliebenen,
- die Pensionsangelegenheiten der ehemaligen Offiziere usw. der alten und neuen Wehrmacht und deren Hinterbliebenen,
- die Pensionsangelegenheiten der Beamten und deren Hinterbliebenen aus dem Bereiche des Reichsarbeitsministeriums u. der ehem. Reichskolonialverwaltung,
- die Pensionsangelegenheiten der ehemaligen eil. Aofst. Beamten und deren Hinterbliebenen.

Der Bezirk umfasst die Kreise: Wiesbaden-Stadt, Rheingau, Untertaunus, Main-Taunus-Kreis, Königstein, St. Goarshausen, Unterlahn, Unterwesterwald.

Amtsleiter: Oberregierungsrat Biemann.

Stellvertreter: Ober Reg. Med. Rat Dr. Sandrecki.

Referate für Renten- und Pensionsangelegenheiten: Regierungsräte Schütz u. Wagner.
Referat Ärztlicher Dienst: Ober Reg. Med. Rat Dr. Sandrecki (leitender Arzt), Reg. Med. Rat Dr. Koll.

Bürobeamte:

Verwaltungs-Oberinspektoren: Giesen, Monnerjahn, Oswald.

Verwaltungs-Inspektoren: Basting, Führer, Gottlieb, Heibel, Hoffmann, Koch, Steinbock.

Verwaltungs-Obersekretäre: Altmann, Arnold, Fr., Belzer, Bender, Dübber, Euler, Fröhlich, Kaffine, Kühnel, Löw, Martin, Rolsberger, Ritzel, Scheib, Schneider, Schlüter, Schwab, Stahl, Thiel, Weyland.

Verwaltungs-Sekretäre: Arnold L., Böhes, Busch, Dillenberger, Gleichauf, Jamin, Kilian, Kotte, Presser, Schreiber, Umlach, Weber, Wente.

Assistent: Hillebrandt.

Amtsübergehilfe: Satter.

Amtsgehilfe: Mez.

Hauswart: Amtsgehilfe Männer.

Vertrags-Angestellte: Bollig, Erwert, Reimel, Schmidt, Willmann.

Versorgungs-Kuranstalt (Wilhelmsheilanstalt).

Leiter der Kuranstalt: Ober-Reg.-Med.-Rat Dr. Sandrecki, Bertramstr. 3. F. 26190.

Die Kuranstalt steht täglich von 11—13 Uhr für die Durchführung von Kuren deutscher Kriegsbeschädigter zur Verfügung.

Deutsche Reichsbahngesellschaft.

Verwaltungsgebäude

Rheinbahnstr. 6

Reichsbahnvermittlungsfeld Fernspr.
Sam. Nr. 59726.

1. Reichsbahn-Betriebsamt

Vorstand: Reichsbahnrat Hipp.

Vertreter: Betriebsingenieur Dressel.

Büro: Reichsbahn-Inspektor Debusmann;
technische Reichsbahn-Inspektoren Grosch
und Weber; Reichsbahn-Obersekretäre
Rohr, Schäfer, Telegraphen-Werkführer
Reiser, Amtsübergeh. Blum; Amts-
gehilfen Thoma, Meß; Amtsbote Vogl.

2. Reichsbahn-Maschinenamt

Vorstand: Reichsbahnrat Hoffmann.

Vertreter: Betriebsingenieur Wolf.

Büro: Reichsbahn-Inspektor Buchheimer;
Reichsbahn-Obersekretäre Koch, Lohr;
techn. Reichsbahn-Obersekretär Rosen;
Betriebswertvorsteher Theis.

3. Reichsbahn-Verkehrsamt

Vorstand: Reichsbahnrat Jadt.

Vertreter: Verkehrs-kontrollreue Joachim und
Göhren, Reichsb. Oberinspektoren; Reichs-
bahn-Inspektor Leiter (Verkehrskontrol-
leur).

Büro: Reichsbahn-Inspektoren Dieb, Heurich;
Reichsb. Obersekretäre Kriener, Lamberti;
Betriebs-Assistent Staud.

4. Deutsche Delegation bei der Internationalen
EisenbahntariffkommissionChef der Delegation: Direktor bei der Reichs-
bahn Steiger.

Vertreter: Reichsbahnrat Dr. Jiffel; Reichs-
bahn-Oberinspektoren Schumann und
Schulze; Reichsbahn-Obersekretär Heim;
Reichsbahn-Betriebsassistenten Prossle und
Gremeyer.

Dienststellen

1. Bahnhof Wiesbaden Haupt

Oberinspektor: Weinheim.

Vertreter: Reichsbahn-Obersekretär Dieß.

2. Bahnhof Wiesbaden West und
Güterabfertigung

F. 27748. Postf. 32250 Hfm.

Bahnhofsinpektor: Hofmann.

Vertreter: Reichsbahn-Obersekretär Schraner.

3. Bahnbetriebswerk

Maschinenoberinspektor: Ruhland.

4. Bahnbetriebswagenwerk

Maschineninspektor: Bopp.

5. Bahnmeisterei 20

Bauinspektor: Bandelow.

6. Bahnmeisterei 82

Oberbahnmeister: Kuppert.

7. Fahrkartenausgabe und Gebäudabfertigung

F. 27722. Postf. 18381 Hfm.

Kasseninspektor: Glod.

Vertreter: Reichsbahn-Obersekretär Schott.

8. Fundbüro

Reichsbahn-Sekretär: Siebentritt.

9. Güterabfertigung Süd

F. 26728 Auskunftsstelle f. d. Güterverkehr;
26732 Ermittlungsabtlg., Lastkraftwagenstelle
u. Schuppenleitung. Postf. 15069 Hfm.,
Reichsb. Girokonto.

Reichsbahn-Amtmann Martens.

Vertreter: Reichsbahn-Inspektor Kolmschetter.
Abteilungsleiter: Güterinspektoren Meßner,
Häner, Stahl u. Ob. Kassenvorsteher
Trefen.

10. Stationskasse

Postf. 10881 Hfm., Reichsb. Girokonto.

Kassenoberinspektor: Altmeyer.

Vertreter: Reichsbahn-Obersekretär Hilgen.

11. Bahnhof Wiesbaden-Biebrich Lf

Bahnhofsinpektor: Redmann.

Vertreter: Bahnhofsinpektor Heil.

12. Bahnhof Wiesbaden-Biebrich Rhf.

F. 61422. Reichsb. Girokonto.

Oberbahnhofs-vorsteher: Rink.

13. Bahnhof Wiesbaden-Biebrich

F. 61472. Reichsb. Girokonto.

Bahnhofsinpektor: Humbert.

14. Bahnhof Wiesbaden-Schierstein

F. 61312.

Bahnhofsinpektor: Henn.

15. Bahnhof Wiesbaden-Dotzheim

F. 27206.

Bahnhofsinpektor: Heß.

16. Bahnhof Wiesbaden-Erbenheim

F. 26433.

Oberbahnhofs-vorsteher: Mejsede.

17. Bahnhof Wiesbaden-Iskradt

F. 26178.

Bahnhofsinmeister: Verz.

18. Bahnmeisterei 21 Wiesbaden-Biebrich

Bauinspektor: Kaiser.

19. Bahnhof Landesdenkmal

Bahnhofsinmeister: Fiedler.

20. Bahnhof Waldstraße

Bahnhofsinmeister: Rebel.

21. Bahnhof Chausseehaus

Bahnhofsinmeister: Bouffier.

Reichsbankstelle Wiesbaden.

und früherer Landkreis Wiesbaden, Rhein-
gaukreis.Unteranstalten: Reichsbanknebenstellen in
Wiesbaden-Biebrich, Rüdesheim.

1. Vorstandsbeamter:

Reichsbankdirektor Appel.

2. Vorstandsbeamter:

Direktor bei der Reichsbank Goerges.

Stellvertretender Vorstandsbeamter:

Reichsbankrat Goels.

Luisenstr. 21

F. Sa. Nr. 59547.

8½—12½ und 15—16.

Postf. 11817 Hfm., Reichsbau Girokonto.
Verwaltungsbezirk: Untertaunuskreis, Stadt-

II. Staatsbehörden in Wiesbaden.

A. Preussische Regierung zu Wiesbaden.

Luisenstraße 13.

F. Sammelnummer 59361.

Der Regierung angegliedert: Bezirksausschuß, Oberversicherungsamt und Versorgungsgericht.

I. Präsidialabteilung, Regierungspräsident
Ehler.

II. Abteilung für Kirchen- und Schulwesen.

III. Abteilung für direkte Steuern, Domänen und Forsten.

Abteilungsleiter:

Commer, Reg. Vizepräsident, Leiter der Abteilung I, Stellvertreter des Reg. Präsidenten in Behinderungsfällen.

Kreuzberg, Reg. Direktor, Leiter der Abteilung III (Domänen u. Forsten).

Reuhaus, Reg. Direktor, Direktor des Oberversicherungsamts.

Reichern, Oberforstmeister, Mitbegründer der Abteilung III (Forstverwaltung), zugleich Forstinspektionsbeamter des Bezirks Wiesbaden.

Gercke, Reg. Direktor, Leiter der Abteilung II.

Regierungsräte:

Ehles, Ob. Reg. Rat, II.

Bieser, Ob. Reg. Rat, I.

Wittich, Ob. Reg. Rat, B. u. O. B. u. I.

Hammer, Ob. Reg. Rat, I.

Fehr v. Wangenheim, Ob. Reg. Rat, B. u. I.

Dr. Reich, Ob. Reg. Rat, I.

Dr. Haase, Reg. Rat, O. B. u.

Boetticher, Reg. Rat, O. B. u.

Dr. Trapp, Reg. Rat, B. u. O. B. u.

v. Seidlitz u. Ludwigsdorf, Reg. Rat, I.

Fehr. Löw v. u. a. Steinfurth, Reg. Rat, III.

Dr. Penner, Reg. Rat, III.

Reuhaus, Reg. Rat, III.

Dr. Langenhagen, Reg. Rat, O. B. u. I.

Reynken, Reg. u. Kassentat.

Woritz, Reg. Rat, I.

Dr. Weise, Reg. Rat, I.

Roll, Reg. Rat, I.

Dr. Tant, Reg. Rat, II.

v. Rathjens, Reg. Rat, I.

Krause, Reg. Rat, I.

Dr. Kehler, Reg. Rätin, I.

Rogge, Ob. Reg. u. Raturat, I.

Zeyenbender, Ob. Reg. u. Raturat, I.

Blümel, Reg. u. Raturat, I.

Bird, Reg. u. Raturat, I.

Huppert, Reg. u. Raturat, I.

Glasmacher, Ob. Reg. u. Forststrat, III.

Mayer, Ob. Reg. u. Forststrat, III.

Henning, Ob. Reg. u. Forststrat, III.

Schulz, Reg. u. Forststrat, III.

Dr. Biese, Ob. Reg. u. Schulrat, I.

Te Gube, Ob. Reg. u. Schulrat, II.

Ufer, Reg. u. Schulrat, II.

Dr. Liede, Ob. Reg. u. Red. Rat, I.

Dr. Schipp, Reg. u. Red. Rat, I.

Dr. Bette, Gew. Med. Rat, I.

Dübbers, Ob. Reg. u. Steuerrat, I.

Schäfer, Reg. u. Steuerrat, I.

Becht, Reg. u. Steuerrat, I.

Fenne, Reg. u. Gew. Schulrat, I.

Dr. Ing. Siemowien, Reg. u. Gew. Rat, I.

Wittich, Landj. Oberleutnant, I.

Hansen, Polizeimajor, I.

Dr. Meyer-Westphalen, Reg.-Assess., I.

Dr. Schulze, Reg.-Assess., I.

Rüller, Waltherr, Forstassess., III.

Johel, Forstassess., III.

Knob, Reg.-Rat, I.

Ver, Katasterdirektor, I.

Dr. Hiltmann, Red. Rat, I.

Präsidialbüro:

Kredel, Reg. Amtmann.

Regierungs-Hauptkasse:

Luisenstr. 13.

Landrentmeister:

Scheffler.

Redaktion des Regierungs-Amtsblattes:

Luisenstraße 13

Kosel, Regierungs-Direktor.

Bezirksausschuß für den Reg. Bezirk
Wiesbaden

Büro: Luisenstraße 13.

Vorsitzender:

Regierungspräsident.

Stellvertreter:

Verwaltungsgerichtsdirektor

Weiterer Stellvertreter: Ob. Reg. Rat Fehr.

v. Wangenheim.

Ernannte Bezirksausschußmitglieder:

Verwalt. Gerichtsdirektor

Wittich, Ober-Regierungsrat.

Stellvertreter:

Dr. Trapp, Regierungsrat.

Zum Provinzialausschuß gewählte Bezirks-
ausschußmitglieder:

Radt, Geh. Justizrat, Rechtsanwalt,

Limburg (Lahn).

Redakteur Eichhorn, Wiesbaden.

Redakteur Herlemath, Limburg (Lahn).

Dr. Landmann, Oberbürgermeister, Frank-

furt a. M.

Stellvertreter:

Trott, Haiger.

Dr. Hiller, Stadtrat, Frankfurt a. M.

Dr. Heß, Beigeordneter, Wiesbaden.

Dahlhoff, Rektor, Bad Homburg.

Sonstige Stellvertreter:

Landwirt Christ, Kloppeheim.

Bürgermeister Scheffer, Dieblich.

Rektor Helmig, Wiesbaden.

Landgerichtsrat Schmidt, Wiesbaden.

Oberversicherungsamt Wiesbaden

mit dem Oberversicherungsamt für den Reichs-
bahndirektionsbezirk Frankfurt a. M.

zu Wiesbaden

Luisenstraße 13.

F. 59361.

Vorsitzender:

Regierungspräsident.

Direktor:

Reuhaus, Regierungsdirektor.

Mitglieder:

Boetticher, Regierungsrat.

Wittich, Oberregierungsrat.

Dr. Trapp, Regierungsrat.

Redlich, Amtsgerichtsrat a. D.

Dr. Haase, Regierungsrat.

Dr. Langenhagen, Reg. Rat.

Reuhaus, Reg. Rat.

Verwaltungsgericht

Luisenstraße 13.

F. 59361.

Vorsitzender:

Regierungspräsident.

Direktor:

Reuhaus, Regierungsdirektor.

Mitglieder:

Boetticher, Regierungsrat.

Dr. Trapp, Regierungsrat.

Redlich, Amtsgerichtsrat a. D.

Dr. Haase, Regierungsrat.

Dr. Langenhagen, Regierungsrat.

Reuhaus, Regierungsrat.

B. Verschiedene Staatsbehörden in Wiesbaden.

(alphabetisch geordnet).

a) Domänen-Rentamt

Staatliche Verwaltung des Domänenbesitzes, auschl. der Weinberge im Stadtkreis Groß-Wiesbaden und in den Kreisen Rheingau, Untertaunus und Main-Taunus, soweit er im bisherigen Kreis Wiesbaden-Land lag.

Domänenrat: Münich, B. F. 22094.

Büro: Luisenstr. 35. F. 22094. Reichsbank-
gironkonto, (Postk. 7111 Hm.). Kass.
Landesbankkonto 19179. Im Sommer-
halbjahr 8-12, im Winterhalbjahr 8 1/2-12.

b) Gewerbeaufsichtsamt

Büro: Rheinstraße 35/37 II.

F. 22690.

Gewerbeamt:

Holsapfel.

c) Kulturamt Wiesbaden

Rheinstraße 35. 37.

F. 28344.

Zuständig für die Kreise Wiesbaden-Stadt, Rheingau, St. Goarshausen, Untertaunus, Main-Taunus, Frankfurt a. M.-Stadt, Ober-
taunus und Usingen.

Kulturamtsvorsteher:

Regierungsrat Luerde.

Beamte des Verwaltungsbüros:

Bauel, Landeskulturinsp.; Markert,
Landeskulturinsp.; Kujus, Landes-
kultur-Obersekretär.

Beamte des Vermessungsbüros:

Vermessungsbeamte: Reccius (leitender Ver-
messungsbeamter), Müller, Bolland,
Eppler, Schnaase, Jmand.Regierungslandmesser: Erbe, John, Sonnen-
berg, Treischer, Voll, Gut, Rein, Verbe.Vermessungsinspektoren: Humann, Luchardt,
Götze.

Vermessungsobersekretäre: Stutius, Hahn,

Reusch, Groß, Schmidt, Thomas.

Vermessungsekretäre: Stöhring, Hornstadt,
Johmann.

Vermessungsdiätar: Bonrath.

d) Kulturbauamt Wiesbaden

Luisenstraße 9 I.

F. 23700.

Sunkel, Regierungsbaurat, Vorsteher des
Kulturbauamts, zugleich Fischereibevoll-
mächtigter für das besetzte Gebiet des
Regierungsbezirks Wiesbaden.

Kulturbauinspektoren: Achenbach, Schmed.

Kulturbauobersekretäre: Georg, Hellbad.

Kulturbauingenieur: Braas, Stücker, Ref.

Kontoristin: Gahmann.

c) Kreisarzt für den Landkreis Wiesbaden

Medizinrat Dr. F. Brigg, Landratsamt 3—4, F. 59716. Wohn. Kaiser-Friedrich-Ring 76. F. 26535.

f) Kreisarzt für den Kreis Wiesbaden

Medizinrat Dr. Biff. 11½—12½, Polizeigebäude, Zimmer 44. F. 59253. Postf. 23990 Hm. Wohn. Dieblicher Str. 56.

g) Polizei-Verwaltung

Friedrichstraße 25
Fernverkehr-Sam. Nr. 59251,
Ortsverkehr-Sam. Nr. 59253.

Leiter der Polizeiverwaltung:

Polizeipräsident Frohheim.

Reg. Assessor von der Sandt, Stellvertreter.

Polizeiräte: Wendt, Reinge.

Polizeiammann: Gattung.

Polizeioberinspektoren:

Dienethal.

Polizeioberrentmeister:

Bater.

Polizeinspektoren:

Dengelmann, Emmermann, Kitzner,

Rathien, Müde, Koppeler.

Polizeiobersekretäre:

Gornberger, Hoppe, Debus, Dinges, Bod,

Beder, Maurer.

Polizeipraktikanten: Bierwirth, Koppel.

Polizeisupernumerare:

Etaub, Henrichel.

Polizeibürodiäten:

Geelbach.

Polizeisekretäre:

Stephan, Beyer, Gent, Christmann,

Westphal, Warschinski, Kaltwasser.

Polizeibeamten:

Geisel.

Polizeiamtsgehilfen:

Kothweiler, Polizeioberamtsgehilfe;

Lehmker, Börner, Amtsgehilfen.

Einwohnermeldeamt

Polizeiobersekretäre:

Scherz, Niemer, Liebgott, Könnede,

Prins.

Kanzlei:

Jüling, Polizeikanzleisekretär,

Weiß, Polizeikanzlist.

Kommando der uniformierten Polizei

Leiter

Pol.-Kommandeur von Kropff.

Leiter d. Innendienstes: Pol. Oberleutn.

Wentrug.

Bürooffizier b. Ado.: Pol. Oberltn. Schnell.

Verkehrsoffizier: Pol. Hauptm. Kurlbaum.

Veritene Abteilung: Pol. Leutn. Egger.

Kraftfahrabtl.: Pol. Meister Erhard.

Abtl. Diensthundführer: Pol. Mstr. Huse.

Polizeireviere

Die Stadt ist eingeteilt in 6 Polizeireviere,

und 3 Rev. Zweigstellen (Sonnenberg, Wald-

straße u. Schierstein), das jeweilig zuständige

Polizeirevier ist unter der Kopfschrift jeder

Strasse im Teil II zu erkennen.

Revier 1, Weißstraße 7

Vorstand:

Zenbering, Pol. Hauptmann.

Stellvert.: Müller, Pol. Obermeister.

Revier 2, Karlstraße 37

Vorstand:

Reicherts, Pol. Hauptmann.

Stellvert.: Kalkhof, Pol. Obermeister.

Revier 3, Hellmuthstraße 14

Vorstand:

Stein, Pol. Oberleutnant.

Stellvert.: Baufsch, Pol. Obermeister.

Revier 4, Friedrichstraße 25

Vorstand:

Ruch, Pol. Hauptmann.

Stellvert.: Peter, Pol. Obermeister.

Revier 5, Platter Straße 16

Vorstand:

Müller, Pol. Hauptmann.

Stellvert.: Kettelmann, Pol. Obermstr.

Revier 6, Wiesb.-Dieblich, Rathausstr. 63.

Vorstand:

Bode, Pol. Hauptmann.

Stellvert.: Seefemann, Pol. Obermstr.

Bahnhofswache:

dem 2. Pol. Revier angegliedert.

Revier-Zweigstellen:

Sonnenberg:

Vorstand:

Schäfer, Pol. Meister (Rev. 1).

Waldstraße:

Vorstand:

Lüders, Pol. Meister (Rev. 2).

Schierstein:

Vorstand:

Koppel, Pol. Obermeister (Rev. 6).

Polizeigefängnis

Bierwirth, Polizeimeister; Wolfermann,

Polizeigefängnis-Wachtmeisterin; Wilde,

Polizeigefängnis-Wachtmeisterin.

Kriminal-Juspektion

Leiter:

Kriminal-Polizeirat Baumann.

Kommissariat I: Leiter: Krim. Kommissar

Scherer.

Kommissariat II: Hilfskriminal-Kommissar

Dr. Schulze.

Kommissariat III: Kriminal-Kommissar Post.

Fahndungs-Abt.: Kriminal-Reg. Sekr.

Pohlhaus.

h) Preussisches Eichamt

F. 282 83.

Zuständiges Amt für Kreis Wiesbaden

Stadt, Untertaunuskreis, Rheingaukreis

und Kreis St. Goarshausen. Annahme

von eichpflichtigen Gegenständen vom

1. November bis 1. April täglich von

8—12. Vom 1. April bis 1. November

ist das Eichamt während der Dauer der

auswärtigen Nachweisungen Montags und

Donnerstags vormittags von 8—10 zur

Annahme von Gegenständen geöffnet, von

da ab wieder täglich. Sonnabend Nach-

mittag geschlossen.

Das Eichamt hat die Befugnis zur Eichung von

Längen, Flächen- und Flüssigkeitsmaßen

und Meßwerkzeugen für Flüssigkeiten:

Fässern, Hohlmaßen, Meßwerkzeugen für

trockene Gegenstände: Gewichten und

Waagen (auschl. Präzisionsgewichten und

-wagen) aller Gattungen und Gasmeßern

und für die Prüfung von Aufgewichtsb-

allen.

Eichamtsvorsteher: Eichungsinspektor Joh.

Obereichmeister: O. Büß, Gg. Franzmann.

Eichgehilfen: O. Busch, G. Beder.

Amtsstelle: Luisenstraße 26 (Gartenhaus).

i) Preussisches Hochbauamt für den

Stadtkreis Wiesbaden, Untertaunus-

kreis und Main-Taunus-Kreis

Preuß. Behördenhaus, Luisenstraße 9. 11 I.

F. 26154.

Vorstand: Regierungsbaurat Grün.

Bürobeamte: Regierungsbaubereinspektor

Robt, Regierungsbaubereinspektor Duilf.

Bautechniker: Dieges.

Bürogehilfin: Haering.

k) Preussisches Katasteramt 1

Rheinstraße 35/37 Erdg.

F. 276 09; Stadtkant: 115.

Zuständig für die Stadt Wiesbaden einschl.

der eingemeindeten Vororte Dieblich und

Sonnenberg.

Katasterdirektor: May.

Katasterinspektor: Runge.

Katasterobersekretär: Wittenbreder.

Katastersekretär: Raboy.

Katasterdiätar: Wenz.

Katastertechniker: Friedrichs, Briesler, Keller,

Wagner.

Bürogehilfen: Meisinger, Kriener, Ehrhardt,

Merz, Sauer, Obermann, Köhl, Ernst,

Barlen, Brigg, Kuhn, Kies, Meyer,

Wilhelm, Schüller, Bischof, Conradi,

Reiffer.

Sprechtag für allgemeine Angelegenheiten:

Montag, Dienstag, Freitag 9—12 Uhr.

l) Preussisches Katasteramt 2

Rheinstraße 35. 37 I.

F. 28864.

SS. Kass. Landesbank Nr. 19 391.

Zu dem Katasteramtsbezirk Wiesbaden II

gehören:

a) **Stadtkreis Wiesbaden:** Schierstein, Bier-

stadt, Dohheim, Erbenheim, Frauenstein,

Georgenborn und Rimbach.

b) **Rheingaukreis:** Eltville, Erbach, Kiedrich,

Kreudorf, Niedervallau, Oberwallau und

Rauenthal;

Katasterdirektor: A. Weimer.

Katasterinspektor: Schneiders.

Katastersekretäre: Müller, Schäfer.

Katastertechniker: Treiber, Bücher, Wilde.

Bürogehilfen: Schmidt, Vogel, Eton, Jäger,

Leitz, Bettendorf, Kaulholz, Korn, Sieger,

Brandmüller, Winkelmann.

Sprechtag:

für allgemeine Angelegenheiten täglich

von 8—12,

für Grundvermögens- und Hauszinssteuer

nur Montag und Donnerstag v. 8—12.

Sprechtag des Vorsitzenden des Grund-

steuerausschusses Montags von 8—12.

m) Staatliche Kreis- und Forstasse

Wiesbaden

Rheinstraße 35. 37.

F. 250 85

Die Kreisasse besteht für die Kreise: Wiesbaden

Stadt und Rheingaukreis, die Forstasse

für die Oberförstereien Wiesbaden,

Gaussehan, Eltville, Sonnenberg, Jb-

stein und Biersdorf. Die Kreisasse ist

ferner Kasse des Staatl. Gymnasiums

Wiesbaden und des Staatl. Realgym-

nasiums daselbst.

Reichsbank-Girokonto, Postcheckkonto 6830.

8½—12½.

Kontmeister: Leimbach, Rechnungsrat.

n) Staatsarchiv

(Dem Oberpräsidenten unterstellt.)

Mainzer Straße 80

F. 25379.

Geöffnet werktäglich von 8—13 und 15—18,

Samstags von 8—13.

Staatsarchivdirektor:

Dr. M. Domarus, Archivrat.

Staatsarchivräte:

Dr. O. Heinemann, Dr. G. Bier.

Archivsekretär:

J. Reuer.

o) Staatlicher Schlichtungsausschuß

zu Wiesbaden

Rheinstraße 35. 37. Zimmer 204.

F. 25111.

Vorsitzender:

Amtsgerichtsrat Neuenborff. F. 300 95.

Stellvertreter:

Magistratsrat Dr. Bender, Rathaus.

Sitzungen: Bad Kreuznach, Amtsgericht und

Wiesbaden, Rheinstr. 35. 37. Zimmer 204.

k) Beeidigte Bücherrevisoren

Von dem Landgericht vereidigt: Bein, S., Bub, L., Kaufm., Dr. Gutfreud, Paul, Dr., Holznecht, Fr., Kleemann, E., Kettner, A. A., Stahl, G., Kaufm., in Bittel, Sternberger, Georg, Sternberger, Adolf.

Von der Industrie- und Handelskammer vereidigt: Brodt, E., Kleemann, E., Sternberger, A., Sternberger, G., Diels, J. G., Schlüssel, S., Thumann, E., Bub, L., Dr. Sommer, R., Dr. Weisner, R., in Wiesbaden, Spielhagen, L., in Höchst, Soex, L., in Niederrhausen, Lang, J., in Limburg, Bach, W., in Montabaur, Winter, A., in Söhr, Siegfried, F., in Eltville.

l) Beeidigte Sachverständige

- Für chemische und bakteriologische Fragen:**
Dr. Alfred Stephan in Wiesbaden.
- Für chem. Untersuchungen, auch Mikroskopie, Nahrungsmitteluntersuchung:**
Fresenius, Wilhelm, Dr., Professor in Wiesbaden; Hing, Ernst, Dr., Professor in Wiesbaden; Fresenius, Remig., Dr. in Wiesbaden; Fresenius, Ludwig, Dr. in Wiesbaden; Stephan, Alfred, Dr., Apothekenbesitzer in Wiesbaden; Bopp, Georg, Dr., Gerichtschemiker in Frankfurt a. M.; Dr. Hans Riffart in Frankfurt a. M.; Dr. Robert Strohecker in Frankfurt a. M.; Günheim, Willde, Heinrich, Dr. phil. in Frankfurt a. M.; Tillmanns, Josef, Dr. in Frankfurt a. M.; Stern, Jakob, Dr. in Kreuznach, Heinrichstr. 20; Bopp, Hans, Dr. in Frankfurt a. M., Riebau 40.
- Für Gutachten in medizinischen Angelegenheiten und in Angelegenheiten der Tierheilkunde:**
Hegel, Otto, Dr. med. in Wiesbaden; Bachsmuth, Johann Friedrich, Dr. med., Direktor der Landes-Heil- und Pflegeanstalt Eichberg; van Meenen, Adolph, Dr. med., Sanitätsrat in Wiesbaden; Schipp, Karl, Dr. med. vet., kommiss. Regierender und Vet. Kreisarzt, hier, Hallgarter Str. 3; Stamm, Dr. med. Kreisarzt, Web. Rat in Frankfurt a. M., Höchst.
- Für Fragen der Schriftvergleichung:**
Dr. phil. Bopp, Gg., Gerichtschemiker zu

Frankfurt a. M.; Bopp, Hans, Dr. in Frankfurt a. M., Riebau 40.

- Für das Automobil- und Verkehrsweisen:**
Dr. Isbert, A., Frankfurt a. M., Röderbergweg 91; Breging, A., Ingenieur in Wiesbaden.
- Für Gutachten in gewerblichen, Konzeptionsangelegenheiten und gewerbeteknischen Sachen:**
Lehmann, Hermann, Dr., Regierungs- und Gewerberat in Wiesbaden; Mulhaupt, Waldemar, Regierungs- u. Vaurat in Wiesbaden; Buchner, Wilh., Ingenieur in Viebrich; Friedenberg, Kurt, Architekt in Cronberg, für Hoch- und Tiefbau, sowie Wohnungsweisen; Schellenberg, Alfred, Architekt in Wiesbaden; Blum, Louis, Architekt, hier, Goethestr. 3, für Hoch-, Tief-, Eisenbetonbau, sowie Wohnungsweisen; Denrich, Adam, Multinator und Tagator in Cronberg, für Möbel, Bekleidungs- und Haushaltungsgegenstände; Blahn, M., Oberlandmesser a. D. in Wiesbaden; Schubert, W., Architekt in Kellheim; Meyer, G., Architekt in Bad Homburg; Lauth, Alexander, Vaurat, Wiesbaden, Dambachstr. 10; Blümlein, Gerhard, Ing., Niederlahnstein; Baufe, Karl, Ing., Niederlahnstein; Veitert, Anton, Bauunternehmer, Oberlahnstein; Wempe, Paul, Dr. ing., Oberlahnstein i. R., Frankfurt a. M., Höchst, Gartenstr. 39; Lehmann, Bruno, Architekt u. Bauingenieur, für Schwamm-, Raum- und Möbelschäden, Bam.
- Von der Handelskammer öffentlich angestellter und beeidigter Sachverständiger für den Handel mit Drogen, Chemikalien und Arzneimitteln:
Dr. Alfred Stephan in Wiesbaden.
- Für Schiffsschäden:**
Arnheiter, Alois, Höchst a. M.
- Für Gutachten über das Forst- und Jagdweisen:**
Graf Schmitting-Kerzenbrod, Geh. Reg. und Forstrat in Wiesbaden.
- Für Grenz- und Grundeigentumsfragen:**
Blahn, Martin, Oberlandmesser a. D. in Wiesbaden.
- Für Übertragung von Verhandlungen und Schriftkäden aus fremden Sprachen und in fremde Sprachen:**
Reisserer, W., Lehrer in Frankfurt a. M., für die russische Sprache; Weisslein, J., Frankfurt a. M., für die russische und

polnische Sprache; Bohle, Aug., Kaiser-Friedrich-Ring 55 III., für die polnische Sprache; Hergfeld, Theresie, geb. de Jonga, hier, Adelheidstr. 16, für die holländische Sprache; Vester, Ernst Hauptmann a. D., hier, Kerolal 47, für die holländische Sprache; Freunblich, Rechtsanwalt, für die englische Sprache; Kauffmann, Richard, Mag. Büroling. in Wiesbaden, für die französische Sprache; Dr. Oesterreich, Karl, Amtsgerichtsrat in Eltville a. Rh., für die französische Sprache; Rubach, Oskar, hier, Kleiststr. 13, f. d. französische, englische und spanische Sprache; Geniol, Rima, hier, Taunusstr. 74, für die französische u. italienische Sprache; Frau Martha Lange, geb. Herr, in Sonnenberg, Wiesbadener Straße 57, für französisch; Kretschmer, Alfred, Hotelier, hier, Kaiser-Friedrich-Ring 49, für schwedisch, dänisch, norw., franz. u. engl.; Fr. Hedwig Borwert, hier, für englisch und französisch; Stefanski, S., Hofm. Fischenheim, Frankfurt, 16, für polnische Sprache; Manassewitsch, D., in Wiesb.-Sonnenberg, Bergstr. 3, für die russische Sprache; Matt, G. Lehrer in Wiesb., Blatter Str. 9, für Taubstummenprache; Walfig, C., Rentner, Wiesb., Rüdesheimer Str. 7, für polnische Sprache; Klein, Heinrich, Wiesbaden, Lugenburgstr. 2, für die ungarische Sprache; de Garcia-Torres, Marie, Ww., Wiesb., Adelheidstr. 96, für die spanische Sprache; v. Chaffin, Wladimir, Dr. jur., Wiesb., Elststr. 18, für die russische Sprache.

- Für Fische:**
Fridel, Wilhelm, hier; Soex, Jacob, hier.
- Für Kolonialwaren:**
Groll, Carl, hier; Rechner, Walter, hier.
- Für Kunstgegenstände:**
Banger, Richard, hier.
- Für Obst und Gemüse:**
Kirchgässer, August, hier; Kirchner, Carl, hier.
- Für pflanzliche und tierische Ole:**
Finger, Carl, hier.
- Für die Weinkontrolle betreffende Fragen:**
Denfert, Wilhelm, Weinkontrollleur in Geisenheim.
- Für landwirtschaftliche Fragen:**
Kraft, Wilhelm, Stadtrat, Wiesbaden, Viebricher Straße 33.
- Für Fragen aus dem Gebiet des Arbeiter- und Angestelltenwesens:**
Holzapfel, Karl, Gewerberat, Wiesbaden, Rheinstraße 35. 37.

Preussisches Arbeitsgericht Wiesbaden.

Rheinstr. 35. F. 59321 u. 22422.
9^{1/2}—12.

III. Kommunalständische Behörden.**a) Landesdirektion**

Landeshaus, Kaiser-Friedrich-Ring 75, Ecke Moritzstr.

7—13 u. 15—18 mit Ausnahme v. Mi. u. Ebb.
In diesen Tagen von 7—13.
Fernspr. Sam. Nr. 59451. Nach Büroschluss u. Radtruf: Botenmeister (28060), Landeshauptmann: Büro (28061) u. Wohn. (28062).

Landeshauptmann: W. Lufsch.

Landesräte: M. Krantzschler, W. Schlüter, L. Jöhlen, L. Witte.

Landesoberbauräte: R. Müller, R. Engel, L. Flewe.

Landesbauräte: W. Bethäuser, G. Heydemann, F. Hind.

Landesverzeichnungsrat: Dr. F. Stöffler.

Landes Syndikus: E. v. Papen.

Landesverwaltungsrat: Dr. E. Bollmer.

Referent beim Landesjugendamt und der Abteilung Fürsorgeerziehung: Dr. Behn.

Landesverwaltungsdirektor: A. Schmidt.

Rechnungsdirektor: L. Rosfel.

b) Nassauische Landesbank, Nassauische Sparkasse

Rheinstr. 42. 44 Fernspr. Sam. Nr. 59471.
Direktion: Dr. Lammers, Generaldirektor, Landesbankdirekt.: Hartmann, Dr. Stein; Vertkammer, Wiercher.
Stellvert. Landesbankdirekt.: Franz, Rötter.
Synbic: Dr. Korn, Dr. Schäfer.

c) Hessen-Nassauische Lebensversicherungsanstalt und Nassauische Landesversicherungsbank

Direktion: Bierbadter Str. 7.
F. 26169, 26170.
Direktor: Dr. Weß.
Stellv. Direktor: Dr. Biance.
Zeichnungsbevollmächtigte: Klaas, Gildenbrand.

d) Landesbauamt

Luisenstr. 24 Stb. I.
F. 26561.
Landesbaurat: Homburg.
Techn. Landesinspektor: Wahrmond.
Landessekretär: Ehemann.

e) Landesversicherungsanstalt Hessen-Nassau (Sitz Cassel)

Versicherungs-Kontrollstelle Wiesbaden I
Bismardring 11 III. I. F.
Sprechtag: Samstag 8—1.
Ortliche Zuständigkeit der Kontrollstelle I:
I. u. V. Polizeirevierbezirk und alle Orte des ehemaligen Landes Freies Wiesbaden.

Landesversicherungs-Inspektor: Reined, Bismardring 11 III. (Polisch. 31933 Hfm.)

Versicherungs-Kontrollstelle Wiesbaden II
Dreilindenstr. 3.
Sprechtag: Samstag 9—1.

Landesversicherungs-Inspektor: Hühnerbein
(Polisch. 15842 Hfm.)

Versicherungs-Kontrollstelle Wiesbaden III
Gnellenaustr. 13.
Sprechtag: Samstag 9—1.

Landesversicherungs-Inspektor: Rörner
(Polisch. 16686 Hfm.)

IV. Konsulate

(für Wiesbaden zuständig)

Bei den mit * versehenen Staaten werden die Einreisevisumvermerke (soweit noch erforderlich) in Frankfurt a. M. erteilt.

Der Einreisevisumvermerkswang für deutsche Reichsangehörige ist für folgende Staaten aufgehoben:

Cuba, Dänemark, Domin. Republik, Ecuador, Finnland, Großbritannien, Haiti, Island, Italien, Japan, Jugoslawien, Kanada, Lettland, Luxemburg, Mexiko, Neufundland, Neuseeland, Nicaragua, Niederlande, Norwegen, Österreich, Panama, Portugal, Schweden, Schweiz, Spanien, Südafr. Union, Süd-Rhodesien, Tschechoslowakei.

Die Einreisevisumvermerke für folgende Staaten werden nicht von den unten aufgeführten Konsulaten, sondern von auswärtigen Poststellen erteilt.

Staats:

Zuständige Poststelle:

Ägypten, Ägyptisches Konsulat, Berlin-Grunewald, Delbrückstr. 8.
Brasilien, Brasilianisches Generalkonsulat, Berlin B 15, Kurfürstendamm 169.
Bulgarien, Bulgarisches Generalkonsulat, Berlin B 27, Dorotheenstr. 54.
Paraguay, Generalkonsulat von Paraguay, Berlin-Steglitz, Grunewaldstr. 13.
Polen, Polnisches Generalkonsulat, Köln, Dürener Str. 248.
Rumänien, Kgl. Rumänische Gesandtschaft, Berlin B 10, Rauchstr. 26.
Türkei, Türkisches Generalkonsulat, Hamburg, Rothenbaumchaussee 157.
Venezuela, Generalkonsulat von Venezuela, Hamburg, Ferdinandstr. 56.

Amerika, Vereinigte Staaten von, Frankfurt a. M.: Amtierend. Konsul Robert W. Heimgartner, Bizekonsul E. C. 2. B. Wyles, Bördenstr. 2-4 I. F. Hanja 4066. 9-4, Ebb. 9-12.

Argentinien, Wiesbaden: Konsul Ernesto Sommer, Leisingstr. 10. F. 289 03. (9-12).

Belgien, Frankfurt a. M.: Konsul Hermann Levi, Jungbühlstr. 11. F. Taurus 3694. (9-1.) Leiter des Passbüros: J. de Geuleneer.

Bolivien, Frankfurt a. M.: Konsul Wilhelm Quattbaum, Hallgartenstr. 50. (8-11.) F. Carolus 475 04. Postf. Pfm. 495 84. 38 Frankfurter Genossenschaft. Bf.

Brasilien, Frankfurt a. M.: Konsul Bernh. Staub-Jückerbühler, Bodenheimer Anlage Nr. 48. F. Raing. 788 75. (10-12).

Bulgarien, Frankfurt a. M.: 3. Jt. unbefest.

Chile, Frankfurt a. M.: Konsul Friedrich C. Melber. Kanzl. u. Stellvert. Dr. Walter Melber. Konsulat: Fortshausstr. Nr. 102. (2 1/2-4 1/2 jed. Werktag nachm.)

China, Köln: Konsul Rich. Heim. Berndorff, Industriehof, Krebsgasse 5. F. A. 177 u. 676. (10-12).

Kosta-Rica, Frankfurt a. M.: Generalkonsul R. Falconer, Hallgartenstr. 50. (8-11.) F. Carolus 475 04. Postf. 140413.

Cuba, Hamburg: Generalkonsulat, Uhlenhorstweg 23. F. Elbe 1347. (10-2).

Dänemark und Island, Königl. Dänisches Konsulat in Frankfurt a. M.: Kanzlei Langestr. 14. F. Hanja 2037. (11 1/2-12 1/2.) Konsul Bernhard Wolff. Amtsbereich: Provinz Dessen-Rassau, Volksstaat Dessen.

Dominikanische Republik, Frankfurt a. M.: Konsul Etienne Roques, Thüringer Str. 9, F. Carolus 42123. (13-14 1/2.)

Ecuador, Hamburg: Generalkonsulat, Hamburg 24, Armgartstr. 4. F. Nordsee 1706.

Finnland, Berlin B 10: Generalkonsulat, Silberbrandstr. 5. F. Lilhow 85-87. Generalkonsul Hans Markus, zuständig für das ganze Deutsche Reich. (10-1.) Frankfurt a. M.: Konsul R. E. Schwarzschild, Hofmarkt 13. F. Taurus 125. (12-1.)

Finnland, Frankfurt a. M.: Konsul Aug. Kaiser, Goetheplatz 5 II. F. Hanja 5849 u. 8188.

Frankreich, Frankfurt a. M.: D. Forcioli, Konsul; L. Berelle, Bizekonsul; J. Desanti, Bizekonsul; M. Frayois, Sekretär; M. Gahmann, Sekretärin. Westendstr. 50. F. Hanja 7738. (10-12, 15-17, auß. Ebb. nachm.)

Griechenland, Frankfurt a. M.: Generalkonsul Dr. R. Hadipetro, Danauer Landstr. 149. F. Carolus 43418. (10-12 1/2.)

Großbritannien, Frankfurt a. M.: Generalkonsul Bosanquet, Vivian G. C., Bizekonsul Hasoll L. J. u. Butler, M. J. P., Vittoria-Allee, 8. 10. F. Raingau 77959 (9-13, 15-16 außer Samstag nachm.)

Guatemala, Wiesbaden: Konsul Heinrich Boppel, Rheinstr. 1. F. 250 97. (10-11 1/2.)

Haiti, Frankfurt a. M.: Konsul Otto Reuberger, Büro: Hafenplatz 6. 8, F. Carolus 401 27. (10-15.)

Italien, Frankfurt a. M.: (Konsulatsbezirk Dessen, Dessen-Rassau, Waldeck, Baden). Königl. Generalkonsul Dr. Tito Chiavenda, Rheinstr. 24. F. Raingau 769 26. (10-12.) Postf. 45936.

Japan, Hamburg: Generalkonsulat für ganz Deutschland, Mönckebergstr. 7 I. F. C. 3 Zentrum 0932. (10-13, 15-17.) Köln: Konsul Heinrich Rans, Margaretenstr. 37. F. Anno 6920-27. (9-12, 16-18.)

Jugoslawien (Königreich der Serben, Kroaten und Slowenen), Frankfurt a. M.: Konsul Harry Fuld, Mainzer Landstr. 134, F. Raingau 629. (10-12.) Amtsbezirk: Dessen-Rassau.

Kolumbien, Frankfurt a. M.: Ernst Langenbach, Konsul. Büro: Palmengarten-Str. Nr. 3. (10-11.) F. Raingau 71813.

Lettland, Frankfurt a. M.: Adolf Lehmann, Konsul. Büro: Schwedler-Str. 1. F. Carolus Nr. 403 61 (Latvija). (11-12, 15-16; Ebb. v. 11-12.) Amtsbezirk: Preuß. Provinz Dessen-Rassau (mit Ausnahme d. Distrikte Schmalzthalen und des Herzogtums Schaumburg), die Länder Dessen u. Waldeck, die Bayerische Pfalz sowie d. Preuß. Distrikt Weimar des Bezirkes Koblenz d. Rheinprovinz.

Liberia, Hamburg: Generalkonsul M. Massarquoi, Konsul Rother Hohen, Kanzlei: Langereihe 29, F. Nordsee 4943 (9-12, 14-16.)

Luxemburg (zuständig für den Reg. Bez. Wiesbaden und die Provinzen Starkenburg und Rheinhessen des Volksstaates Dessen), Wiesbaden: Konsul Dr. jur. J. E. Jüttel, Emser Str. 9, F. 22205 (werkt. 14-16.)

Mexiko, Frankfurt a. M.: Konsul Ricardo Diener. Büro: Neue Mainzer Str. 53. F. Taurus 3584. (9-13, 15-18.)

Nicaragua, Frankfurt a. M.: Konsul Richard Diener, Büro: Neue Mainzer Str. 53 III, F. Taurus 3584 (9-13, 15-18.)

Niederlande, Frankfurt a. M.: Königl. Niederl. Konsul D. B. ter Horst; Vertreter: Fr. C. Dohle; Kanzlei: Wiesenbüttelstr. 1. F. Hanja 680. Kanzleib. werkt. v. 10-1.

Norwegen, Frankfurt a. M.: Konsul Dr. Karl Rothenberg, Kaiserstr. 27. F. Hanja 5524. Sekretär: D. Dentschen. (10-12.) Mainz: Bizekonsul Adolf Heinrich, Viehwiesenplatz Nr. 6. F. 276. (10-12, 16-18.)

Österreich, Frankfurt a. M.: G. v. Passavant, Generalkonsul; Frz. M. Andree, Bizekonsul; Kanzler: G. J. Etter u. G. Strohseder, Kanzleiräte; Kanzlei: Hofmarktstr. 11. (9-12.) F. Hanja 7212.

Panama, Frankfurt a. M.: Konsul W. Reubold, Holzhausenstr. 34. F. Sepp. 579 29. (8-10.)

Paraguay, Hamburg 24: Generalkonsulat Hartwichstr. 3 II. F. Hanja 6436.

Perien, Berlin W: Generalkonsulat, Seydelstraße 26. Kaiserlich Preussisches Generalkonsulat für die Provinz Dessen-Rassau, Frankfurt a. M., Generalkonsul Ricardo Edelstein, Bohn. Wiesbaden, Juliusstr. 8, F. 24753. Büro: Frankfurt a. M., Uhlandstr. 36 Erdg. F. Hanja 1702. Kanzler: E. Bergel. (Mo bis Fr. 12-2.)

Peru, Frankfurt a. M.: Konsulat Neue Mainzer Straße 60. F. Römer 3810.

Polen, Köln: Generalkonsul Dr. Sylvester Gruska, Köln-Lindent, Dürener Str. Nr. 248. F. A. 2702. (10-12 1/2.)

Portugal, Wiesbaden: Konsul Friedrich Soehnelein-Pabst, Konsulat: Rothenstr. 4, F. 289 12. (14-16.) Vertreter: Charles de Ritz-Borta.

Rumänien, Wiesbaden: Vize Hon. Konsul Rudolf Knigge, Direktor d. Deutschen Bf., Filiale Wiesbaden, Wilhelmstr. 22. F. Nr. 59651, f. Ortsgespräche 29008. (10 bis 12 vorm.)

Schweden, Wiesbaden: Bizekonsul Friedrich Soehnelein-Pabst, Kom. Rat, Konsulat: Rothenstr. 4, F. 289 12. (14-16.) Vertr.: Charles de Ritz-Borta.

Schweiz (für die Preuß. Provinz Dessen-Rassau und den Volksstaat Dessen mit Ausnahme von Rheinhessen), Frankfurt a. M.: Konsul Dr. Georg Du Bois, Kanzler: Hans Dafen, Neue Mainzer Str. 1. F. Taurus 1866, Postf. 6795 Pfm. (10-12, 3 1/2-4 1/2.)

Siam, Hamburg: Generalkonsulat Modengierwall 2. F. Metta 3015. Frankfurt a. M.: Konsul Dr. Ing. h.c. Udo Kousfelle, Weserstr. 63. F. Hanja 1013. (10-12.)

Spanien, Frankfurt a. M.: Konsul Andres Iglesias Belahos, Mainzer Landstr. 40. F. Raingau 75086. (10-13.)

Tschechoslowakische Republik, Frankfurt a. M.: Konsul Oskar Franklin Oppenheimer. Vertreter: Dr. R. R. Frhr. v. Wendland. Büro: Neue Mainzer Str. 68. (9-12 1/2.) F. Hanja 9274.

Ungarn, Frankfurt a. M.: Kettenhofweg 130, F. Raing. 737 06. (Mo., Mi. u. Fr. 11-13.)

Union der Sozialistischen Sowjet-Republiken, Postfach u. Konsularabteilung Berlin, Unter den Linden 7. Handelsvertretung: Berlin, Lindenstr. 20/25. Generalkonsulat in Hamburg, Feldbrunnenstr. 18. Konsulat in Stettin, Birkenallee 32. Konsulat in Königsberg, Schönerstr. 18.

Uruguay, Frankfurt a. M.: Konsul Heinrich Weibach, Mendelssohnstr. 45, F. Taurus Nr. 737 36. (13-15.)

Venezuela, Frankfurt a. M.: Konsul Dr. W. Bergmann, Bruchfeldstr. 14, F. Speffart 61836. (15-16.)

D r i t t e r A b s c h n i t t

Handelsregister

Verzeichnis der im Handelsregister eingetragenen Firmen im Wortlaut der amtlichen Publikationen.

Die Inhaber, deren Namen mit geheimer Schrift gedruckt sind, sind von der Vertretung der Firma ausgeschlossen.

Die ohne Ortsangabe aufgeführten Firmen gehören zur Stadt Wiesbaden.

Da im Handelsregister mehrfach Firmen enthalten sind, die tatsächlich nicht mehr existieren — deren Löschung aber bisher noch nicht erfolgte — so ist beim Nachschlagen und Ausschreiben von Adressen usw. von Wiesbaden stets der Teil I. in dem ja sämtliche existierenden handelsgerichtlich eingetragenen Firmen verzeichnet sind, zu benutzen.

Abteilung A.

Einzelfirmen, offene Handels- und Kommandit-Gesellschaften

- A**
- Abicht, Karl, Wielandstr. 12. Jnh. Karl Abicht. (1752).
- Abt & Kunig, Maschinen- u. Apparatebau, Rothbringer Str. 30. Jnh. Karl Abt u. Alfred Kunig. (2784).
- Abraham, Gebr., Bierstadt, Jnh. Siegmund Abraham, Bierstadt. Prof. Frau Rosa Abraham, geb. Sommer. (1293).
- Ad, Carl. Jnh. Carl Ad. (2790).
- Adler, Carl, Rheinstr. 39. Gesellschaft, Adolf u. Karl Dorn. Prof. Bernh. Rapp, Mainz u. Walter Kuchel, Wiesbaden. (1371).
- Adermann, Carl, Wilhelmstr. 60. Gesellschaft, Carl Amalie Adermann, Emil Adermann und Clemens Jhl. (534).
- Adermann, Gebr., Luisenstr. 47. Gesellschaft, Jos. Adermann, Max Adermann, Leo Adermann, Willy Adermann. (638).
- Adams-Haus, Adam Jaydmann, Wiesbaden. Jnh. Kfm. Adam Jaydmann. (2653).
- Adershold, Johann, Kaiser-Friedrich-Ring 38. Jnh. Jng. Johann Adershold. (2044).
- Adler-Apothek A. Seyberth & C. von, Kirchgaße 40. Gesellschaft, Apotheker Alb. Seyberth u. Apotheker Ernst von. (1391).
- Adolph, W., Viebrich, Gesellschaft, Frd. Wilh. Adolph, Viebrich und Frdr. Adolph, Viebrich. Prof. Friedr. Ged, Viebrich. (169).
- Adrian, J. & C., Bahnhofstr. 6. Gesellschaft, Adolph Jacobi u. Adolf Krafft. Prof. Hans Jacobi. (347).
- Agence Commerciale des Pays-Rhenans Joquin et Gouon Nachf. Jnh. Georg Jumbert, Paris. Prof. Alfred Bucher, Wiesbaden. (1831).
- Agence des Etrangers Salvator Havem. Jnh. Salvator Havem. (2221).
- Agence Française Publicité et de Commerce pour l'Europe Centrale Juan Dajonnevill. Jnh. Publizist Juan Dajonnevill. (1793).
- Aguturum in Herren-Konfektion Herrn. Kustiborski, Jnh. Herrn. Kustiborski. (2470).
- „Aha“, Allgem. Handels-Gesellschaft, Franz Dörz & Co., Gesellschaft, Kfm. Franz Dörz, Wiesbaden, Frau Friedel Müller, geb. Dörz, Viebrich. (2655).
- Albersheim, Dr. R., Wilhelmstr. 38. Jnh. Fräulein Clara Albersheim. (453).
- Albrecht-Drogerie, Wilh. Mehl, Apotheker, Albrechtstr. 16. Jnh. Apotheker Wilh. Mehl. (1919).
- Albus u. Sohn, Carl, Häfnergaße 11. Gesellschaft, Carl Albus u. Jng. Carl Albus. (1943).
- Alcalai & Co., J., Jnh. Julius Alcalai, Paris. Prof. Otto Edinwald, Berlin-Wilmersdorf und Paul Edinwald, Jnh., Wiesbaden. (2529).
- Alf & Laug. Jnh. Soffie Alf, geb. Brenner u. Emil Laug. (2791).
- Alexi, Ferdinand, Richelsberg 9. Jnh. Ferd. Alexi. (859).
- Altshaffner Nachf. Johann L. Jenneweine, Papierwarenfabrik, Drucker, Papiergroßhandlung, Schwalbacher Str. 45. Jnh. Leonh. Jenneweine. Prof. Heinrich und Josef Jenneweine. (316).
- Altshuler, R., Wellstr. 32. Gesellschaft, Dr. jur. Roland Altshuler, Ernst Altshuler, beide in Heidelberg. Prof. Karl Weinbauer, Heidelberg. (1161).
- Altstaetter Ww., Marie, Parklumerie, Langgasse 45. Jnh. Frau Marie Altstaetter Ww., geb. Jrenz. (1212).
- Amthor, Georg, Kaiser-Friedrich-Platz 3-4. Jnh. Buchhändler Georg Amthor. (1547).
- Anader, Wilhelm, Bismarckring 17. Jnh. Wilh. Anader. (1256).
- Ananas-Lorten- und Konfitüren-Fabrik, Conrad Schulz, Al. Langgasse 2. Jnh. Conrad Schulz. (2450).
- André & Cie., Emil, Gesellschaft, Ludwig Kaeber, Strahburg, Emil André, Wiesbaden. Prof. Jos. Ritzel, Frankfurt a. M. (1426).
- Andrae & Cie., Kom. Gef., Wilhelmstr. 38. Jnh. Rich. Andrae, Frankfurt a. M. Prof. Robert Weiss, Anton Glod. (2334).
- Anheiser, Otto, Emser Str. 75. Jnh. Otto Anheiser. (1631).
- Arendt, G. Jnh. Emil Arendt. (139).
- Arie, David Avram. Jnh. David Avram Arie. (2427).
- Atorff, Anton. Jnh. Ant. Atorff, Ladgassen b. Weisel. (1366).
- Auer, Georg. Jnh. Jng. Karl Binter, Wiesbaden. (2566).
- Aufrecht, Adolf, Möbelwarenhaus, Langgasse 36. Jnh. Adolf Aufrecht, Berlin-Friedenau. Prof. Frau Frieda Graf, geb. Stoltenfeld, Berlin-Friedenau. (1191).
- August, G., Wilhelmstr. 44. Jnh. Gustav August. (533).
- Auto-Großgarage, Dipl. Jng. Hermann Badowski, Wiesbaden. Jnh. Dipl.-Jng. Hermann Badowski. (2739).
- Auto Wink, Willi Wink, Kirchgaße 50. Jnh. Willi Wink, Etville. (2782).
- B**
- Bach & Co., Wilhelm, Friedrichstr. Nr. 8. Gesellschaft, Moritz Kagenstein, Nathan Kagenstein, Jos. Kagenstein. (1432).
- Bacharach, J., Webergasse 2. 4. Jnh. Karl Bacharach. Prof. Frau Anna Bacharach, geb. Löwenberg u. Bernhard Bacharach. (673).
- Bade, Bruno, Drogerie, Taunusstraße 5 Jnh. Bruno Bade. (666).
- Bade, Friedrich, Jnh. Kfm. Friedrich Bade, Wiesbaden. Prof. Frau Maria Bade, geb. Köhler. (2749).
- Badhaus zum weißen Roß, Reinhard Herz, Kochbrunnenplatz 2. Jnh. Reinhard Herz. (269).
- Bahn-Apothek August Seibel, Nikolastr. 21. Jnh. August Seibel. (2793).
- Banger Nachf., Richard, Wilhelmstraße 8. Jnh. Maria Leopold. (776).
- Bankgeschäft Hermann Wittmer, Berlin-Wilmersdorf, Zweigenebermann Wittmer, Berlin. Prof. Dipl.-Jng. Baum Wapbord, Berlin; Kfm. Grigori Miller. (2382).
- Bankhaus Julius Geis, Jnh. Bankier Julius Geis. Prof. Professor Fritz Lamb, Soppard a. Rhein. (2598).
- Bankkommandite Oppenheimer u. Co., Rheinstr. 21. Gesellschaft, Josef u. Walter Endres. Prof. Hans Emmerich. (286).
- Bankkommandite von Stutterheim & Co. in Liquid. Liquidator Eduard Red, Mainz. (2139).
- Baer & Co., A., Jnh. Esler Dreyfus. (578).
- Baer, Bina, Jnh. Bina Mayer, geb. Baer. (196).
- Baer & Co., E., Friedrichstr. 48. Jnh. Hugo Baer. Prof. Jos. Baer. (618).
- Barbier & Co., René, Jnh. Kfm. Elie Lanth. (2368).
- Barmann, Gebr., Erbenheim. Gesellschaft, Gustav Barmann; Moritz Barmann, Erbenheim. (2088).
- Bassee, Karl, vormals Johann Karl Wenz, Viebrich. Jnh. Kfm. Karl Bassee, Viebrich. (1938).
- Bauer, Gustav, Viebrich. 20. Jnh. Gustav Bauer. (2316).
- Bauer Ww., Lina, Kerostr. 43. Jnh. Lina Bauer Ww. Prof. Anton Erbes. (1302).
- Bauer u. Co., M., Bismarckring 8. Jnh. Mr. Bauer. (879).
- Baum, Ferdinand, Herrngartenstr. Nr. 17. Jnh. Ferd. Baum. (1139).
- Baum, Gebr., vorm. W. Thomas, Webergasse 6. Gesellschaft, Siegfried u. Moritz Baum. (631).
- Baumann, Franz, Kochbrunnenplatz 5. 6. Jnh. Franz Baumann. Prof. Frau Anna Baumann geb. Kuhl. (2352).
- Baumacher u. Cie., Langgasse 9. Jnh. Fr. Florentine Cie. Tindchen Baumacher. (99).
- Bavaria-Laboratorium Jersa Kaufmann, Emserstr. 25. Jnh. Jersa Kaufmann. (2409).
- Beaury & Co. Jnh. Albert Heidenheimer, Gontienheim. (1232).
- Bechold & Co., Rudolf, Luisenstr. Nr. 37. Jnh. Karl Bechold. (229).
- Bed, Adolf, Viebrich a. Rh., Jnh. Adolf Bed, Viebrich a. Rh. (1516).
- Bed, Julius, Herrngartenstr. 11. Jnh. Julius Bed. Prof. Frau Regina Bed, geb. Eichel. (1354).
- Bedel, Gebrüder, Beobachungs-Ges. Wiesbaden, Herderstr. 2. Gesellschaft, Friedr. Schittthof, Heinz Kemper, Dachdeckermeister. (247).
- Bedel & Westenberg, Biegelei, Wolftraum-von-Eichenbachstraße. Gesellschaft, Aug. Bedel und Wilh. Westenberg. (1156).
- Beder, Carl Hugo, Rheinstr. 107. Jnh. Carl Hugo Beder. (1589).
- Beder, Emil, Langgasse 56. Gesellschaft, Hoflieferant Emil Beder, Gärtnerbesitzer August Hund. (1288).
- Beder & Co., F., Viebrich a. Rh. Jnh. Kfm. Franz Beder, Viebrich. Prof. Frau Elb Beder, geb. Schneider, Viebrich. (2026).
- Beder, Franz, Webergasse 8. Jnh. Gustav Beder. (1918).
- Beder, Friedrich, Moritzstr. 4. Gesellschaft, Friedrich Beder u. Frau Else Kettenbach, geb. Beder. (527).
- Beder, Gabriel, Jnh. Gabriel Beder. (1746).
- Beder, Lorenz, Moritzstr. 15. Jnh. Wilhelm Beder. Prof. Lorenz Beder. (1903).
- Beder, Ludwig, Möderstr. 12. Jnh. Ludwig Beder. (989).
- Beder, Eva, Jnh. Damenschneiderin Eva Beder. (2605).
- Beder, Wilhelm, Gr. Burgstr. 7. Jnh. Wilh. Beder. (2072).
- Beder u. Dr. Schmidt, Gesellschaft für Revision und Steuerberatung, Wiesbaden, Adelsheidstr. 14. Jnh. Dr. Wilh. Schmidt, Sonnenberg. (2665).
- Beders Weinstuben und Weinbld., Jnh. Jakob Beder. (2215).
- Bedhardt, Kaufmann & Co., Ede Kirchgaße u. Friedrichstr., Leopold Gesellschaft, Leuv u. Moritz Hirschberg. (1416).
- Behr, Bernhard, Jnh. Frau Fanny Behr Ww., geb. Lewin. (1379).
- Beleuchtungszentrale Elisabeth Stemmler, Jnh. Elisabeth Stemmler geb. Meffert. (2781).
- Bellevue-Hotel, August Müller, Viebrich a. Rh., Jnh. Aug. Müller, Viebrich a. Rh. (769).
- Bender, Adolf, Hotel Bender, Häfnergaße 10. Jnh. Ww. d. Bender. (1029).
- Bender, Carl Wilhelm, Westendstr. 1. Jnh. Carl Wilh. Bender. (1940).
- Bender, Minna, Rheinstr. 5. Jnh. Fr. Minna Bender. (2384).
- Bender, W. & Sohn, Schwalbacher Straße 12. Gesellschaft, Kfm. Philipp Bender und Kfm. Karl Bender. (2730).
- Berberich, Josef, Stiststr. 19. Jnh. Josef Berberich. Prof. Otto Berberich. (2797).
- Berg & Co., Kirchgaße 26. Jnh. Peter Berg. (2091).
- Beringer Edhne, A., Erbacher Str. 7. Jnh. Simon Beringer. Prof. Frau Agnes Beringer, geb. Funk. (1170).
- Bertolovi, Leon. Jnh. Leon Bertolovi. (2311).
- Berneder, Karl, Kerostraße 2. Jnh. Karl Berneder. (1555).
- Bernstein, Fris, Römerberg 2. Jnh. Dr. phil. Fris Bernstein. (515).
- Berthold, Heinz, Ingenieur, Rheingauer Str. 22. Jnh. Ingenieur Heinrich Berthold. (2147).

- Besier, H., Taunusstr. 33. 35.
Geislich, Heinrich Besier. Prot.
Hm. Wilhelm Besier u. Julie
Besier, geb. Freund. (207).
Beipaloff, Dr. Rison. Jnh. Dr.
Rison Beipaloff. (1970).
Bethge, Ernst Otto. Jnh. Ernst
Otto Bethge. (1531).
Beyenbach, Gg., Lebensmittelgroß-
handlung, Goebenstr. 8. Jnh.
Georg Beyenbach. (2315).
Biebricher Eisen- und Metallhandl.
Will & Co., Biebrich a. Rh.
Gesellsch. Gustav Junior, Gustav
Will. (1611).
Biebricher Effigfabrik Dr. Paul
Frische, Biebrich a. Rh. Jnh. Dr.
Paul Frische, Biebrich a. Rh.
Prof. Jng. Friedrich Kötter-
mann, Biebrich a. Rh. (203).
Biebricher Zigarrenhaus, Peter
Claudy, Biebrich a. Rh. Jnh.
Peter Claudy, Biebrich a. Rh.
(1427).
Bielefelder Leinen Vertrieb, Else
Neuhäus. Jnh. Fr. Else Neuhäus.
(2548).
"Bierdörig", Syphon- u. Flaschen-
bierverlag, Mineralwasserfabrik,
Koreiering 11. Jnh. Hans
Müller. (1228).
Bilse & Böhmman. Gesellsch. Bild-
hauer Otto Böhmman und Ww.
Wilhelmine Bilse. (1024).
Bilse & Reumüller, Wiesbaden.
Helmundstr. 13. Gesellsch. Rfm.
Fritz Bilse, Wiesbaden; Chemiker
Franz Reumüller Wiesbaden;
Rfm. Osc. Helme, Mainz. (2726).
Binder, Fritz, Biebrich a. Rh.
Jnh. Rfm. Fritz Binder. (2618).
Bing, C. & A., Marktstr. 26. Jnh.
Eduard und Alexander Bing.
(1168).
Bingel, Eduard, Julius. Jnh. Ed.
Jul. Bingel. (1929).
Bischof, Kurt und Otto, Gärtnerei,
Obst- und Gemüseplantage, Biebrich
a. Rh. Jnh. Kurt Bischof,
Biebrich a. Rh. Prof. Hans
Bernert Tillmanns, Erbach. (2251).
Bismard-Apotheke, Fritz Sell
Ww., Bismardring 29. Gesellsch.
Ww. Anna Sell, geb. Springwald,
Anna Dorothea Sell und Karola
Sell. Prof. Apotheker Alfred
Bismann. (1336).
Bittel, Anton, Nettelbeckstr. 12. Jnh.
Anton Bittel. (1648).
Blach, L., Webergasse 15. Jnh.
Rosa Blach. (660).
Blatt & Comp. Jnh. Otto Blatt,
Mainz. (1258).
Bliemeister, Alb., Rüdesheimer Str.
Nr. 2. Jnh. Alb. Bliemeister.
(1455).
Blücher-Apotheke, Ernst Bahmann,
Dohheimer Str. 88. Jnh.
Apotheker Ernst Bahmann. (1067).
Blum, R. Jnh. Franz Büsgen.
(2074).
Blum & Haas, Weingroßhdlg.,
Luisenstr. 6. Jnh. Bernhard Haas.
(728).
Blumenthal Edine, Gerson, Doh-
heimer Str. 14. Gesellsch. Josef
und Siegfried Blumenthal. (311).
Blumenthal, Joseph, Schwalbacher
Straße 38. Gesellsch. Witwe
Paula Blumenthal, Frau Jenny
Dohheimer, Ww. Grete Blumen-
thal, Erich Blumenthal. Zur Ver-
tretung ermächtigt: Witwe Paula
und Witwe Grete Blumenthal.
(338).
Blumenthal & Co., S., Hamburger
Engros-Lager, Kirchgasse 39. 41.
Jnh. Adolf Blumenthal. Prof.
Frl. Rida Schartenberg; Rfm.
Bernh. Dietrich, Wiesbaden. (571).
Blumer, Hermann, Juwelier, Kirch-
gasse 38. Jnh. Hermann Blumer.
Prof. Minna Blumer, geb. Leichter.
(1844).
Blumer & Sohn, Karl, Dohheimer
Straße 61. Jnh. Wth. Blumer.
Prof. Frl. Luise Blumer. (1072).
- Boch, Oad & Co., Herderstr. 7.
Jnh. Louis Boch. (1396).
Bodenheimer Brosfabrik Ferdinand
Reich, Biebrich a. Rh., Waldstr.
Nr. 90. Jnh. Ferdinand Reich jun.
Prof. Frl. Emilie Schüss. (1249).
Böcker & Co., Wilhelmstr. 17. Jnh.
Landesbankdirekt. a. D. Wilh.
Böcker. Prof. Dr. Sch. Gäßgen.
(2616).
Böhme, Paul, Schützenhofstr. 14.
Jnh. Paul Böhme. (1134).
Böllinghaus, Emil Freiseniusstr. 21.
Jnh. Emil Böllinghaus. (1397).
Böhmman, Karl-Zumtation, Otto,
Kapellenstr. 35. Jnh. Otto
Böhmman. (1419).
Böhlender, Johannes, Riehlstr. 21.
Jnh. Jng. Jhs. Böhlender. (2006).
Böbuan & Friedrich, Wiesbaden.
Jnh. Emil Böbuan. (2736).
Böbuan & G., Kranienstr. 21.
Jnh. Herbert von Wagner. (2343).
Bonheim & Morgenthau, Niegels-
berg 28. Gesellsch. Arthur Morgent-
thau u. Ernst Bonheim. Prof.
Siegfried Kneip, Frankfurt a. M.
(580).
Bootschau, Christ. Steinheimer
& Co., Schierstein. Gesellsch.
Christ. Steinheimer, Schierstein;
Frau Fritz Stahn, Edith, geb.
Brobed u. Frau Dr. Kitty Finkel-
stein, Wiesbaden. Zeichnungsber-
: Frau Edith Stahn gemeinl. m. d.
Prof. Fritz Stahn, Baubeamter,
Wiesbaden. (2696).
Bornstein, Juda, Hellmundstr. 31.
Jnh. Juda Bornstein. Prof. Juda
Grünspan u. Frl. Rosa Goldberg.
(1409).
Boths, Ludwig, Regierungsba-
meister a. D., Beratungs-Bng.,
Goebenstr. 12. Jnh. Reg. Baumst.
Ludwig Boths, Wiesbaden.
(2666).
Brandis, Israel, Emier Str. 10.
Jnh. Israel Brandis. (2329).
Brandisch & Weyrauch, Biebrich
a. Rh., Gesellsch. Fritz Weyrauch,
Biebrich a. Rh., Auguste Weyrauch
Ww., geb. Fackbender, Biebrich
a. Rh., Karl Müller, Bierstadt.
(230)..
Brandt, Gerhard, Biebricher Str. 33.
Gesellsch. Fritz Henkel, Wth.
Hermann. (2224).
Brann, Hermann. Jnh. Hermann
Brann. (283).
Braundmann, Richard, Kirchgasse 25.
Jnh. Uhrmacher Rich. Braund-
mann. (1167).
Bräuer, Georg, Biebrich, Jnh.
Hofbuchhändler Gg. Bräuer.
Prof. Frau Rosa Bräuer, geb.
Auer, Biebrich a. Rh. (1892).
Braun, Christian, Scharnhofstr. 12.
Jnh. Chr. Braun. (1904).
Brecher, Eduard, Reugasse 14. Jnh.
Herm. Disgen. (84).
Bremer Zigarrenhaus Heinz Tuit,
Mauergasse 9. Jnh. Heinz Tuit.
(1596).
Brennholzhdg. Jakob Schwibinger,
Jnh. Jakob Schwibinger. Prof.
Josef Schwibinger. (1606).
Brensch & Verberich, Karstr. 6.
Jnh. Adolf Brensch u. Otto
Verberich. (2033).
Breyner & Co., Wiesbaden. Ge-
sellsch. Rfm. Rudina Breyner,
Rfm. Samuel Edheim. (2668).
Brill, Konrad, Hellmundstr. 27. Jnh.
Konrad Brill. (2448).
The British Motor-Import C. E.
Howie & Co., Thomastr. 7.
Gesellsch. Charles E. Howie,
Wesheid Howie, geb. Simon.
Prof. Curt Aldermann. (2331).
Brodt Söhne, Sch., Kranienstr. 24.
Jnh. Karl Brodt. (1291).
Broggitter, Hugo, Nollasstr. 39.
Gesellsch. Hugo Brogitter; Elmar
Brogitter, Dallgarten; Josef
Brogitter; Dr. med. Adam
Brogitter, Arzt, München. (1375).
- Broel, Gottfr., Haushaltungsgesch.,
Ellenbogengasse 5. Jnh. Hermann
Broel. (739).
Brüdel, Christian, Biebricher Str.
Nr. 37. Jnh. Christian Brüdel.
Prof. Frau Berta Brüdel, geb.
Bastath; Frl. Gertrud Maake,
Sonnenberg. (1418).
Brummer, Karl, Buch- u. Papier-
haus, Rheinstr. 61. Jnh. Karl
Brummer. (1910).
Bruns, Hermann, Molkerei, Schwal-
bacher Str. 47. Jnh. Hermann
Bruns. (1840).
Buchbahl, Siegmund, Betten-Spe-
zialhaus, Jnh. Siegm. Buchbahl.
Prof. Frau Elly Buchbahl, geb.
Stich. (1756).
Buchanauer, Nikolaus. Jnh. Nikol.
Buchanauer. (1739).
Bücherstube am Museum, Herm.
Kempf. Wilhelmstr. 6. Jnh. Buch-
händler Herm. Kempf. (1877).
Buchhandlung am Hygeum (Josef-
platz), Otto Jungnidel, Schwal-
bacher Str. 33, Wiesbaden. Jnh.
Rfm. Otto Jungnidel. (2658).
Buchhandlung William J. Wiemer,
Jnh. Buchhändler William J.
Wiemer. (2737).
Buchholz, Hermann, Zeitchriften-
großhandl., Bierstadt, Kauröder
Straße 1. Gesellschaft Carl u.
Johanna Keller, Bierstadt, Kus-
chstr. 3. (2652).
Buchmann & Co. Jnh. Gg. Gdrz,
Niederwalluf; Eduard Buchmann.
(2515).
Bünger, Ludwig. Jnh. Ludwig
Bünger, Abeggstr. 10. (2621).
Bürger, Oskar, Buchhandlung, An-
tiquariat, Leihbibliothek, Markt-
straße 6. Jnh. Oskar Bürger.
(537).
Burkhardt, Karl, Schneiderbedarfs-
artikel, Wagemannstr. 5. Jnh.
Karl Burkhardt. (2495).
Büsgen, Karl, Jnh. Franz Büsgen.
(2530).
Busch und Schaefer, Wiesbaden,
Mauritiusstr. 14. Gef. Rfm. Karl
Schaefer, Mainz-Kastel; Rfm.
Hermann Busch, Mainz-Kastel.
(2651).
- C**
Café Berliner Hof, Eduard Bayer,
Taunusstr. 1. Jnh. Eduard Bayer.
Prof. Frau Lotte Bayer, geb.
Denzel. (2051).
Café-Restaurant u. Konditorei Emil
Ritter, Unter den Eichen. Jnh.
Emil Ritter Ww. (1985).
Cahn, Joseph, Adelheidstr. 17. Jnh.
Fritz Cahn. (120).
Calmano, Nikolaus, Dohheimer Str.
Nr. 41. Jnh. Nikolaus Calmano.
(1384).
Cammerer, Georg, Bismardring 4.
Jnh. Georg Cammerer. (1333).
Capito, Fritz, Langstr. 15. Jnh.
Fritz Capito. (1469).
Carré & Co., J. Jnh. José Carré.
(2293).
Cassell, Karl, Kirchgasse 54. Gesellsch.
Fritz Sommer und Frau Irma
Sommer, geb. Cassell. (707).
Central-Drogerie Wilhelm Schild,
Friedrichstr. 16. Gesellsch. Rfm.
Johann Lindner, Drogist Julius
Lindner jun. (845).
Central-Victrola Michels & Vogt,
Gesellsch. Ehefrau Renne Michels,
geb. Klein; Ehe- frau Ella Vogt,
geb. Widre. Prof. Guido Vogt.
(2760).
Chemische Fabrik Mondorf &
Mauersberger, Dohheim. Ge-
sellsch. Apotheker Georg Mondorf
und Chemiker Alfred Mauers-
berger. (2547).
Chemisches Laboratorium Dr. Fischer
& Sohn, Jnh. Carl Ludwig.
(2264).
Chem., pharm. u. med. Labo-
ratorium Rudolf Schneider, Wies-
- baden, Schöne Aussicht 5. Jnh.
Kaufm. Rudolf Schneider. (2710).
Chemische Werke St. Ludwig Wth.
Ehmer, Zweigniederl. Wies-
baden. Jnh. Chemiker Wth.
Ehmer, Wiesbaden. Prof. Rfm.
Walter Berger. (2647).
Chemiker Strumpf u. Trillotagen-
haus Kron Rosenzweig. Jnh.
Kron Rosenzweig. (2410).
Chemotechnik Wiesbaden, techn.
Büro für die anorgan. chem.
Industrie, Hermann Friedrich,
Sonnenberg, Jnhab. Chemiker
Hermann Friedrich, Sonnenberg.
(1836).
Christ, Karl, Erbenheim, Jnh. Karl
Christ, Biegeleibseiger, Erben-
heim. (2209).
Christ, Paul, Erbenheim, Jnh. Paul
Johann Christ, Erbenheim. (257).
Christians, Ludolf, Wiesbaden,
Taunusstr. 37. Jnh. Rfm.
Ludolf Christians, Wiesbaden.
(1552).
Cigarettenfabrik Menes M. & Ch.
Levin, Rheingauer Str. 7. Jnh.
Heinz Levin. Prof. Wilhelm
Kunold. (632).
Cipresso, Gabriel, Jnh. Gabriel
Cipresso. (2609).
Clouth, Jos., Expeditions-geschäft.
Bittoria-Agenturen und Kohlen.
Biebrich a. Rh., Jnh. Fritz Clouth,
Biebrich a. Rh. (133).
Cocosweberei Wiesbaden, Hermann
Stenzel, Schulgasse 6. Jnh.
Hermann Stenzel. (2535).
Cohn, Leopold, Gr. Burgstr. 5.
Jnh. Margarete Cohn, geb. Baisch,
Ww. (912).
Commercio, Jean Levy. Jnh. Jean
Levy. Prof. Emil Lantz. (1905).
Commes, Mathias, Marktstr. 6.
Jnh. Mathias Commes. (1646).
Comptoir Franco Brasilien, Ben-
jatar & Frances. Jnh. Gabriel
Benjatar, Paul Frances. (1554).
Conditorei u. Café Fritz Blum,
Wilhelmstr. 46. Jnh. Emil Blum.
(946).
Cool & Son, Thos. Wilhelmstr. 42.
Gesellsch. Frank Henry Cool,
Ernst Edward Cool, C. E. Eric
Smith, London. Prof. Rfm.
William Crabbe, Wiesbaden,
Wilhelmstr. 42. (2681).
Corbet, Joseph, Wiesbaden, Sophien-
straße 4. Jnh. Rfm. Joseph Corbet.
(2640).
Corjetthaus Martha Floersheim-
Cahmann, Jnh. Frau Sally
Floersheim Ww., geb. Cahmann.
(1917).
Craß Radcl., A., Fz. Roedler, Lang-
gasse 23. Jnh. Franz Roedler.
(188).
Cros, Paul, Jnh. Rfm. Hermann
Schmidt, Wiesbaden. (2486).
Cruciger, Wilhelm, Herberger. Jnh.
Wilhelm Cruciger Ww. (1864).
- D**
Dallmann & Co., Fabrik chem. pharm.
Präparate, Schierstein a. Rh., Schul-
straße 16. Jnh. Georg Dallmann,
Wiesbaden, Sonnenberger Str. 70.
Frau Helene Wellmann, geb.
Dallmann; Frau Anna Beder,
geb. Wellmann; Frau Margar.
Klappert, geb. Wellmann, Offen-
bach a. M.; Hans Wellmann.
Prof. Virochse Wilhelm Kraemer,
Schierstein a. Rh. (725).
Dampfwäscherei Gelweil, Frau
Anna Böttner, Rumbach. Jnh.
Frau Anna Böttner Ww., geb.
Boed, Rumbach. (843).
Dankelmann, Philipp, Dohheimer
Straße 25. Jnh. Philipp
Dankelmann. (1543).
Danneboom, Julius, Dallgarter Str.
Nr. 6. Jnh. Julius Danneboom
(1778).
Daub, Karl, Kirchgasse 27. Jnh.
Karl Daub. (2570).
David, Karl, Biebrich a. Rh.,
Jnh. Gemisshandl. Karl David.
(2111).

Deder, Fritz, Webergasse 7. Jnh. Fritz Deder. (1882).

Deder, Martin, Mannheim, Deutsche Nähmaschinen-Gesellschaft, Zweigniederlass. Wiesbaden, Neugasse Nr. 26. Gesellsch. Samuel Sallu Wendel u. Hermann Böhm, Mannheim. (1133).

Delp, Erich, Elektroedn. Großhandlung, Viehbach a. Rh. Jnh. Erich Delp. (2257).

„Derachshub“ Deutscher Fahrradklub e. u. B. Böbel. Jnh. Ludwig Böbel u. Berta Böbel, geb. Batin, Mainz. (2778).

Detle, Gustav, Michelsberg 6. Jnh. Gustav Detle. Prof. Frau Auguste Detle, geb. Retz. (1885).

Deuser, August, Schuhwaren, Bleichstraße 7. Jnh. August Deuser. Prof. Frau Barb. Deuser, geb. Kellermann. (2109).

Deutsche Verlagsgesellschaft, Jnh. Matthias u. Elise Julauf. Jnh. Matthias Julauf u. Elise Julauf, geb. Tillmanns. (2776).

Deutsches Kolonialhaus Wiesbaden. Jnh. Fr. Therese Moog, Niederwall u. Rh. (832).

Dichmann, Willypret- und Geflügelhandlung, Jnh. Romano Holler. Prof. Frau Elisabeth Doller, geb. Häfner. (395).

Diehl, Hermann, Bleichstraße 9. Jnh. Hermann Diehl. Prof. Frau Marie Diehl, geb. Stamm. (2225).

Dienst, Philipp, Ellenbogengasse 6. Jnh. Friedrich. Philipp Dienst. (2027).

Dies, Georg, Luisenplatz 4. Jnh. Georg Dies. (1101).

Ditt, Heinrich, Jnh. Hans Ditt. (264).

Dittmann, Carl und Walter, Karlstraße 15. Gesellsch. Carl und Walter Dittmann. (2336).

Dittmann & Co., Jnh. Kfm. Ewald Weber. (1331).

Dods, Rheins, J. Avram & Co. Jnh. J. Avram. (2198).

Dönges, Gebrüder, Hellmündstr. 12. Gesellsch. Heinrich und Philipp Dönges. (1517).

Dossine, F., Friedrichstr. 53. Jnh. Hermann Dossine. Prof. Frau Carl Dossine. (38).

Dossen, Franz, Moritzstr. 18. Jnh. Franz Dossen u. Adolf Dorth. (2785).

Domhotel, früher Westfälischer Hof, Pension u. Badhaus, Domkellerei u. Dominikale, Weinrestaurant u. Weinhandlung, Max Hesselein, Schützenhofstr. 3. Jnh. Hotelbesitzer Oscar Hermann. (797).

Dorn, Edme, Theodor, Rheinstr. 39. Gesellsch. Adolf u. Karl Dorn. Prof. Bernhard Rapp, Mainz und Walter Rühl. (1174).

Dornhöfer, Rudolf. Jnh. Josef Deder. (2816).

Dott, Johann, Welltrichstr. 53. Jnh. Joh. Dott. (1151).

Drachmann, Jakob, Neugasse 22. Jnh. Jakob Drachmann. Prof. Fr. Ranny Drachmann. (1886).

Drechsel, Carl, Wiesbaden, Kerotal Nr. 2. Jnh. Carl Drechsel, Wiesbaden. (2664).

Dreher, Nachf., Rh., Langgasse 8. Jnh. Kfm. Math. Ebeling, Viehbach a. Rh. u. Kfm. Emil Kochendörfer. (2626).

Dreife, Geschw., Hotel u. Badhaus Dohndorfer, Jnh. Frau Major Berthendretter, geb. Dreife. (1845).

Dreize, Joh. Jac., Viehbach a. Rh., Jnh. Frau Joh. Jakob Dreize, W., Maria, geb. Thewalt, Viehbach a. Rh. (353).

Dries, Stephan, Drantenstr. 21. Jnh. Frau Ewald von Rahmer, Luse, geb. Erwin. (1833).

Drogerie, Walter Geipel, Bleichstr. Nr. 19. Jnh. Walter Geipel. (2028).

Drogerie Arthur Jünke, Kaiser-Friedrich-Ring 30. Jnh. Arthur Jünke. (1865).

Drogerie Kneipp, Mühlgasse 17. Jnh. Kfm. Heinrich Kneipp. (1446).

Drogerie Kassovia, Medizinisches Versandhaus Richard Petermann, Kirchgasse 20. Jnh. Richard Petermann. (1254).

Drogerie Sanitas, Drogen- und Chemikalienhaus Apotheker Adolf Hoffmann, Mauritiusstr. 5. Jnh. Adolf Hoffmann. (836).

Drogerie von Apotheker Otto Siebert, Marktstr. 9. Jnh. Kfm. Kurt Siebert. (299).

Druckerei der Buchstube am Museum, Franz von Kretsch, Goethestr. 4. Jnh. Franz von Kretsch. (2493).

Druckerei Lazar Friedmann, Kirchgasse 50. Jnh. Lazar Friedmann. Prof. Frau Ida Friedmann, geb. Kohn. (2125).

Druck u. Verlag der Vierstädter Zeitung, Heinrich Schulze, Viehbach, Jnh. Buchdruckereibesitzer Heinrich Schulze, Viehbach. (1253).

Duber, Eduard, Import u. Export, Zweigniederlassung Wiesbaden. Jnh. Eduard Duber, Charlottenburg. (1860).

C

Eberhardt, G., Langgasse 46. Jnh. Emil Ellenbed. Prof. Gerhard Frind. (301).

Ebert, Nachf., Fritz, Schwalbacher Straße 43. Jnh. Ewald Daarmann. Prof. Frau Elisabeth Daarmann, geb. Christ. (1559).

Eckstein, M. & S., Friedrichstr. 8. Jnh. Martin Eckstein u. Samuel Eckstein. (2769).

Eckmann, Ulrich, Elektro- u. Radio-Großhandlung, Wiesbaden, Adelheidstr. 95. Jnh. Kaufmann Ulrich Eckmann.

Eggers, Carl. Jnh. Carl Eggers. (1651).

Ehrmann, Karl, Karlsru. 22. Jnh. Karl Ehrmann. (1949).

Eibl, Abfange-Anlagen, Adolf, Weinbergstr. 30. Jnh. Adolf Eibl. (2779).

Eich Nachf., Heinrich, Eugen Schmidt, Sonnenberg. Gesellsch. Eugen Schmidt, Hans Schmidt. (1165).

Eichlenlaub, Robert. Jnh. Robert Eichlenlaub. (2405).

Eichmann & Co., A., Schwalbacher Straße 5. Gesellsch. Anna Eichmann, geb. Bargfeld, Carl Sieber. (2132).

Eidenscheidt, Elisabeth. Jnh. Frau Elisabeth Eidenscheidt, geb. Berta, Wiesbaden. (2714).

Eidmeier Nachf., Heinrich, Wilhelmstraße 52. Jnh. Werner Eidmeier. Prof. Erwin Heuser, Dohheim. (193).

Elopf, Johann, Kaiser-Friedrich-Ring 88. Jnh. Johann Elopf. Prof. Frau Anna Elopf, geb. Schud. (1708).

Elektrizitätsgesellschaft Wiesbaden, Ludwig Hanjahn & Co., Moritzstraße 49. Jnh. Anton Ludwig Hanjahn. (1138).

Elektro-Verdars, Heinrich Wedemeier. Jnh. Heinrich Wedemeier, Wiesbaden. (2579).

Elektro-Haus Glad, Luisenstraße 25. Gesellsch. Ingenieur Rorb. Rund u. Frau Elise Rund, geb. Fritzsche. (1070).

Elektrotechnische Fabrik Werner Herber, Dohheim. Jnh. Werner Herber. (1505).

Esner, Eduard. Jnh. Eduard Esner. (2809).

Elvers & Beyer, Friedrichstr. 14. Jnh. Wilh. Elvers. Prof. Elfa Elvers, geb. Dumann. (864).

Enders, E., Michelsberg 32. Jnh. Chr. Kolliktat W. (361).

Engel, August, Taunusstr. 14. Gesellsch. Heinrich u. Emil Engel. (645).

Engel, O., Adolfsstr. 7. Jnh. Otto Engel. (191).

Engel-Apothete und Drogenhandlg., Carl Scherer, Dohheimer Str. 25. Jnh. Apotheker Carl Scherer. (2745).

Entlastungs- u. Entlastungsgesellschaft Nicolai & Co. Schierst. Straße 18. Gesellsch. Kfm. Jof. Nicolai; Spengler Ant. Nicolai, Wistel a. Rhein, Evengel Phil. Wannemacher, Erzhauten, Kreis Darmstadt. (2615).

Erh, Carl, Bismarckring 11. Jnh. Carl Erh. (2317).

Erdmann, Paul. Jnh. Paul Erdmann. (1771).

Erfel, Clara, Michelsberg 12. Jnh. Frau Clara Seelig, geb. Münich. (557).

Erfel, Gustav, C. B. Roths Nachf., Langgasse 17. Jnh. Frau Anna Seim, verw. Erfel, geb. Hertz. Prof. Gust. Erfel. (58).

Erfel, F. W. Jnh. Chr. Wilh. Erfel. Prof. Paul Erfel. (621).

Ernst, Adolf L., Kersstr. 1. Jnh. Frau Luise Ernst, geb. Heub. (2038).

Ernst, Carl, Juwelen, Gold- u. Silberwaren, Langgasse 26. Jnh. Carl Ernst jun. u. Otto Ernst. (500).

Ernst, Wilh., Viehbach. Jnh. Kfm. Wilh. Ernst, Viehbach a. Rhein. (1682).

Ernst & Ries, Hellmündstr. 31. Gesellsch. Joachim Ernst u. Karl Ries. Prof. Carl Roth. (2052).

Eich, Gebr., in Liquid., Walzmühle, Liquidatoren Johs. Wolfmann, Ost. Eich. (560).

Eichbächer Nachf., Adam, Viehbach. Jnh. Andreas Maurer, Viehbach a. Rh. (2129).

Eichenauer & Co., A. Albrechtstraße 20. 22. Jnh. Adolf Eichenauer. (2804).

Eichenauer, Adolf, Albrechtstr. 22. Jnh. Adolf Eichenauer. (2035).

Euler, Jean. Jnh. Jean Euler, Mainz. Prof. Leo Heymann. (2475).

Eulitz & Koch. Wilhelmstr. 11. Jnh. Arthur Eulitz u. Theo Koch. (2810).

Erner, Curt, Zimmermannstr. 4. Jnh. Curt Erner. (2266).

Erner, Friedrich, Neugasse 16. Jnh. Friedrich Erner. (1576).

F

Fach, Walter, Herderstr. 35. Jnh. Walter Fach. (2808).

Faltner & Co., A., Moritzstr. 45. Gesellsch. Leopold u. Rufbaum, Lubm. Lewin. (1162).

Färberei Walzmühle, Meister & Co., Walzmühle a. d. Walzmühlstraße. Jnh. Karl Mehl, Viehbach. Prof. Dolar - Eich, Johs. Wolfmann. (2244).

Fauconier, Antoine. Jnh. Antoine Fauconier, Wiesbaden. (2150).

Faust, Margarethe, Viehbach a. Rh., Jnh. Fr. Margarethe Faust, Viehbach a. Rh. (2023).

von Faurat & Stolte. Jnh. Max v. Faurat u. Friedrich Stolte. (1558).

Fay, Eugen, Nachf., Friedrich Müller, Hof-Drogerie Viehbach a. Rh., Jnh. Friedrich Müller, Viehbach a. Rh. (531).

Fay, Heinrich, Moritzstr. 7. Jnh. Heinrich Fay. (2346).

Fecher, Nachf., E., Jnh. Anton Merkel. (2310).

Feinloß-Verandhaus August Wimschult, Jnh. August Wimschult. (1684).

Feller & Weds, Webergasse 29. Jnh. Gustav Ferdinand Escheines. (461).

Fenster- und Türenfabrik Georg Ubrich, Gartensfeldstr. 25. Jnh. Georg Ubrich. (2043).

Ferrand, Antoine. Jnh. Antoine Ferrand. Prof. Elie Lanth. (2228).

„Fida Hygiene“. Jnh. Simon W. Fichel, Viktorstr. 2. Jnh. Simon W. Fichel. (2680).

Finger, Carl, Herrnmühlgasse 11. Gesellsch. Carl und Wilhelm Finger. (381).

Fischer, Albert, Wiesbaden. Jnh. Kfm. Albert Fischer, Frankfurt a. M. (2446).

Fischer, Nachf., Christian. Jnh. Joh. Walder. (1033).

Fischer, Emil, Wilhelmstr. 12. Jnh. Emil Fischer. Prof. Rosa Fischer, geb. Michel. (1355).

Fischer, Jakob, Rambach, Wiesbadener Str. 28. Jnh. Jakob Fischer, Rambach. (2436).

Fischer & Co., Jul., Adelheidstr. Nr. 21. Gesellsch. Oskar Fischer, Otto Reus, Walter Fischer. (1329).

Fischer, Louis, Jnh. Louis Fischer. (1698).

Fischer, Wilhelm, Kohlenhandlung, Friedrichstr. 29. Jnh. Wilhelm Fischer, Viehbach. (1504).

Fischer & Michel. Gesellsch. Walter Fischer, Carl Christian Michel, Sonnenberg. (2390).

Fischhaus Joh. Wolter, Ellenbogengasse 12. Jnh. Johann Wolter. (1210).

Fisch Nachf., A., Viehbach a. Rh. Jnh. Carl Fisch, Viehbach a. Rh. Prof. Karl Fisch jun., Viehbach a. Rh. (231).

Flaggengabrik Wilhelm Flagg, Jnh. Wilhelm Flagg. (1116).

Fied, August Ludwig, Adelheidstraße 35. Jnh. Aug. Ludwig. (2333).

Fleisch, Fritz, Welltrichstraße 48. Jnh. Fr. Fleisch. Prof. Friedrich Fleisch, geb. Dernbach. (2116).

Fliegen, Franz, Welltrichstraße 44. Jnh. Franz Fliegen. Prof. E. Fliegen, geb. Mühlenpfordt. (1149).

Fliegen, Gebr., Wagemannstr. 37. Gesellsch. Peter Fliegen u. Georg Fliegen. (2036).

Flora-Drogerie, Apotheker Adolf Oppenheimer, Jnh. Adolf Oppenheimer, Viehbach a. Rh. (2529).

Flora-Drogerie u. Parfümerie, Apotheker Carl Kettelbe. Fr. Burgstr. 5. Jnh. Carl Kettelbe. (926).

Flöte & Co., Taunusstraße 25. Gesellsch. Fritz Flöte u. Erwin Koch. (2353).

Foster, Georg, Eier-Import und Großhandlung, Haubrunnenstr. 7. Jnh. Adolf Foster. (1295).

Fräbert, Jacob, Friedrichstr. 12. Jnh. Jacob Fräbert. (1560).

Frank, Albert, Viehbach Str. 16. Gesellsch. Albert u. Karl Frank. Prof. Heinrich Fries und Kar. Kühner. (388).

Frank & Marx, Kirchgasse 31. Jnh. Eduard Marx. (668).

Frank, Gustav, Bietening 2. Jnh. Gustav Frank. (1644).

Frank, Louis, Wilhelmstraße 28. Gesellsch. Louis Frank u. H. Frank. Prof. Wilhelm Frömmler, Frau Helene Frank, geb. Bickhoff. (14).

Frank, jun., Ed., Langgasse 24. Gesellsch. Eduard Bing, Alr. Bing. (333).

Freife, Wilhelm, Jnh. Gertrud Freife, geb. Weinand. (2360).

Freisch, Hugo, Viehbach, Jnh. Hugo Freisch, Viehbach. (1741).

Fren, Wolf, Kerotal 16. Jnh. Wolf Fren. (2306).

Fried, Arpad. Jnh. Arpad Fried. (2508).

Fried, Heinrich, Haus der Roden, Kirchgasse 52. Jnh. Heinrich Fried. Prof. Ehefrau Paula Fried. (853).

Friedrich, Eduard, Schamhorststr. Nr. 4. Jnh. Ed. Friedrich. (1812).

Fries, Heinrich & Co., Wiesbaden.
 Inh. Ww. Emma Kühne, geb. Seubert. Prof. Carl Kühner u. Karl Dorr. (1039).
 Fromholz, Alex., Kranzplatz 3. 4.
 Inh. Alex. Fromholz. (1842).
 Fromath, Adolf, M., Kirchgasse 24.
 Inh. Christoph Dengel. (118).
 Fuchs, Berthold, Inh. Berthold Fuchs. (1236).
 Fuchs, Daniel, Saalgasse 4. 6.
 Inh. Daniel Fuchs. (904).
 „Dr. Edgar Fuchs“, Viebrich, Inh. Chemiker Dr. Edgar Fuchs in Viebrich a. Rhein. (2643).
 Fuchs, Louise, Welltriftstr. 36.
 Inh. Fr. Louise Fuchs. (1541).
 Fuchs & Co., Otto, Gesellschaft, Otto Fuchs, Jakob Sommerfeld u. Anton Rosenzweig. (2232).
 Fuchs, Wilhelm, Automobile, Nerostraße 30. Inh. Wilhelm Fuchs. (2513).
 Fudert, Otto, Schierstein a. Rh. Inh. Helene Fudert, geb. Körner, Schierstein a. Rh. (2377).
 Fuhr, Jen. Jacob, Inh. Jacob Fuhr. (1927).
 Führer, Johann Ferd., Große Burgstr. 10. Gesellschaft, Anna Führer, geb. Bauer, Hans u. Hugo Führer. (711).
 Fullana, Guillermo, Inh. Guillermo Fullana. (2494).
 Fullana, Jaime, Inh. Jaime Fullana. (2555).
 Funken, Paul, Wiesbaden, Friedrichstraße 44. Inh. Ida Funken, geb. Greifenberg. (2631).
 Fürtt, Siegfried, Hotel Hamburger Hof, Kranzplatz 3. 4. Inh. Hotelbesitzer Siegfried Fürtt. (2747).

G

Gail, Otto, Viebrich a. Rhein, Inh. Otto Gail, Viebrich. (1294).
 Gallisch & Bender, Gesellschaft, Reinhold Gallisch und Frau, geb. Kiefer, verw. Bender. (2107).
 Ganz & Cie., Kirchgasse 29.
 Inh. Fibor Ganz, Prof. Elise, geb. Bender. (1122).
 Garage International Albert Dubielzky, Adolffstr. 6. Inh. Albert Dubielzky. (2344).
 Gasser, Hermann, Betrieb von Inhalatoren, Viebrich Str. 16. Inh. Kfm. Albert Gasser, Wiesbaden. (1854).
 Gasser & Co., Wilhelm Nikolaistraße 21. Gesellschaft, Frh. u. Marg. Gasser, Prof. Annie Gzanderna, Schierstein a. Rh. (274).
 Gauer, Margarethe, Ww., Inh. Martin Gauer. (2057).
 Gauer & Dies, Bertramstr. 7. Gesellschaft, Gd. Gauer, Kfm.: Emil Dies, Kfm. (1767).
 Geds, Ludwig, Dreizehnstr. 4. Inh. Ludwig Geds. (1733).
 Geisler, Bernhard, Niederwallstraße 9. Inh. Bernhard Geisler. (1988).
 Genther, Adolf, Inh. Elisabeth Genther, geb. Müller. (1747).
 Gerhardt, Inh. Margarethe Gerhardt Ww., Friedrich, Welltriftstr. 8. Inh. Margarethe Gerhardt, geb. Schacht, Ww. Prof. Alfred Gerhardt. (2789).
 Gerhardt, Wih., Mauritiusstr. 5. Gesellschaft, Wilhelm Gerhardt u. Hans Müller, Prof. Wilhelm Gerhardt jun., (175).
 Gerich, Wilhelm, Friedrichstr. 46. Inh. Wih. Gerich. (1909).
 Germain & Co., Albert, Wiesbaden. Gesellschaft, Albert Germain, Paul Josef. (2719).
 Germania-Drogerie Carl Portzehl, Rheinstr. 67. Inh. Carl Portzehl. (881).
 Gerstel & Israel, Gesellschaft, Friedr. Kahn u. Rosa Kahn, geb. Israel. (276).
 Gerüthaus-Zentrale Franz Gramsch, Moritzstr. 37, Inh. Franz Gramsch. (1972).

Gesellschaft für Körperkulturartikel Heinrich u. Anna Hinz, Inh. Heinrich Hinz u. Anna Hinz, geb. Viehmann. (2669).
 Geys, Johann, De Laspedstr. 6. Inh. Heinrich Schneider. (593).
 Gies, C., Sonnenberger Str. 36. Inh. Carl Gies. (2137).
 Gies, Heinrich, Rheinstr. 27. Inh. Hans Joachim von Gies und Schwannflies. (953).
 Gieken, Paul, Schierstein a. Rh., Inh. Paul Gieken, Schierstein a. Rhein. (2143).
 Giffel, Peter, Mauritiusstr. 12. Inh. Peter Giffel. (1727).
 Glaab, Jean, Adelheidsstr. 34. Inh. Jean Glaab. (1214).
 Glasindustrie und Marmorwerk Philipp Weintia, Gartenfeldstr. 19. Inh. Philipp Weintia. (1393).
 Glafer, Gottfr., Dohheimer Str. 38. Inh. Frh. Gottfried Glafer, Prof. Wih. Dreger. (584).
 Glafer & Co., Friedrichstr. 16. Gesellschaft, Waltho Fehner u. Emil Velt. Prof. Max Bart. (830).
 Glas, Wilhelm, Weidenstr. 40. Inh. Wilhelm Glas. (1981).
 Glisma-Werk, Schierstein a. Rh. Inh. Wih. von Knopp. (2597).
 Glos, Josef, Eugenburgstr. 7. Inh. Josef Glos. (1695).
 Glücklich, Berta, Inh. Frau Berta Glücklich, geb. Haag. (1987).
 Glücklich & Co., Frh. Weichselb., Wihelmsstr. 56. Gesellschaft, Glücklich Heinrich u. Richard Walsche. (2246).
 Glücklich, J. Christian, Wiesbadener Verkehrs- und Immobilienbüro, Wihelmsstr. 56. Gesellschaft, Frh. Glücklich, Hamburg v. d. Höhe, Richard Walsche. (350).
 Glyco-Metal-Werke Daelen und Voos, Schierstein a. Rh. Dohheimer Str. 37. Gesellschaft, Felix Daelen, Wih. Voos. (1481).
 Göbel, Louis, Adelheidsstr. 65. Inh. Louis Göbel. (1718).
 Göhringer Söhne, Carl, Viebrich a. Rh. Inh. Georg Göhringer, Viebrich. (601).
 Goerke, A., Moritzstraße 29. Inh. Friedrich Siegmund Augmann. (1139).
 Göttel, Karl, Schwalbacher Str. Nr. 67. Inh. Karl Göttel. (1689).
 Göttel, Reinhard, Michaelsberg 23. Inh. Reinhard Göttel. (2031).
 Goldmeier, W., Inh. Moses Goldmeier, Prof. Karl Stein u. Hedwig Stein, geb. Goldmeier. (2829).
 Goldstein, Carl, Webergasse 25. Inh. Frau Emilie Sachs, geb. Schäfer. (100).
 Goller & Reinhard, Sonnenberger Straße 64, Ingenieur. Inh. Friedrich August Reinhard. (2523).
 Gottschall, Gustav, Kirchgasse 25. Inh. Ww. Hermine Gottschall, geb. Hedemann. (981).
 Gottwald, F., Rheinstr. 85. Gesellschaft, Adolf u. Phil. Jaf. Gottwald. Prof. Friedrich Gottwald. (602).
 Gottwald, Theodor J., Schlachterstraße 3. Inh. Theodor Gottwald. (1680).
 Götz, Friedrich, Bierstadt Str. 2. Inh. Ww. Mathilo Götz, geb. Schölein. Prof. Albr. Götz. (1).
 Götsen, Heinrich, Wiesbadener Stempelfabrik, Gravier- und Prägnant. Inh. Emil Fikinger. (1330).
 Goupil Leoni Hils & Co., Viebricher Straße 37. Inh. Christ. Brädel. Prof. Frau Berta Brädel, geb. Raffrath und Fr. Gertr. Raale, Sonnenberg. (654).
 Gout, Gustave, Inh. Gustave Gout. Paris. Prof. Edward Weiss. (1501).
 Graphische Werkstätte, Guido Bogt & Co. i. Ligu., Wiesbaden. Liquidator Kfm. Paul Erdmann, Wiesbaden. (2617).
 Grethel & Co., Wiesbaden. Persönlich haftende Gesellschaft, Frau

Therese Grethel, geb. Lorenz, Frau Josef Grethel, geb. Secht, beide in Wiesbaden. (2670).
 Grether Söhne, E., Reugasse 24. Inh. Emil Grether. (217).
 Grohe, Eduard, Kl. Frankfurter Straße 1. Inh. Eduard Grohe. (1442).
 Groll, Friedrich, Goethestr. 13. Gesellschaft, Karl und Adolf Groll. Prof. Frau Elisabeth Groll, geb. Künstler; Marie Groll, geb. Thon. (761).
 Gröninger, Heinrich, Wiesbaden, Dohheimer Str. 146. Inh. Gröninger Gröninger. (2649).
 Groich, Leonhard, Emser Str. 4. Inh. Leonhard Groich. (1858).
 Groß, Ww., Katharina, Inh. Wihelmine Müller, geb. Groß. (2063).
 Groß, Raphael, Inh. Raphael Groß. (2201).
 Großhändler & Cie., Dohheimer Str. Nr. 21. Inh. Karl Reichwein und Gottfried Großhändler. (681).
 Grubel, Josef, Inh. Valentin Winder, Viebrich a. Rh. Inh. Valentin Winder, Wiesbaden. Prof. Frau Emma Winder, geb. v. Rolstor. (2434).
 Grubel, Max Otto, Kirchgasse 11. Inh. Pauline gen. Paula Grubel, geb. Schmidt. (2249).
 Grün, Hugo, Autogarage am Kochbrunnen, Taunusstr. 7. Inh. Kfm. Hugo Grün. (2738).
 Grün, Hugo, Taunusstr. 7. Inh. Hugo Grün. (511).
 Grünberg, Elias, Mauerstraße 7. Inh. Franziska Dauer, geb. Wallach. Prof. Oswald Dauer. (2014).
 Grünebaum, Adolf, Adelheidsstr. 82. Gesellschaft, Käthen Grünebaum, geb. Scheuer, Ww. u. Max Kahn. (1600).
 Grünewald & Co., Inh. Moritz Grünewald. (2491).
 Grünig, Carl, Friedrichstr. 45. Gesellschaft, Karl Phil. und Wih. Grünig. Prof. Hugo Reipher und Adolf Beder. (117).
 Gudes Söhne, Wiesbaden. Gesellschaft, Steinmetz Karl Gudes, Raurod und Steinmetz Ludwig Gudes. Bierstadt. (2698).
 Günther, Karl, Webergasse 24. Inh. Hugo Günther. (129).
 Guttmann, E., Kommanditgesellschaft, Wiesbaden, Langgasse 1.3. Inh. Jacob Siegler, Wiesbaden. (2388).
 Guyonnet, André, Inh. André Guyonnet. (1633).

H

Haas, Emanuel, Schwalbacher Str. Nr. 36. Gesellschaft, Fibor Haas, Ferd. Haas. (2363).
 Haas, S., Wiesbaden, Taunusstr. 13. Inh. Adolph Haas, Schneidermeister. (603).
 Haas, Dr. Everhard, Adolfsallee Nr. 31 III. Inh. Dr. Everhard Haas. (2357).
 Had, Karl, Rheinstr. 41. Inh. Heinrich Had. (787).
 Haeder, Otto, Verlagsbuchhandlung, Inh. Ww. Wih. Haeder, geb. Donsberg. Prof. Dr. Walter Haeder. (1477).
 Haefner, Kurt, Inh. Kurt Haefner, Langenschwalbach. (2131).
 Häfner, Jacob, Marktplatz 1. Inh. Paul Jädel. Prof. Marie Jädel, geb. Radt. (398).
 Härdner & Co., Mar. Kirchgasse 20. Inh. Mar. Härdner. (1577).
 Hagedorn, Hans, Marktstr. 27. Inh. Hans Hagedorn. Prof. Margarete Hagedorn, geb. Beltjens. (1548).
 Halle, Hugo, Rüdesheimer Str. 14. Inh. Hugo Halle. Prof. Edwin Halle. (2526).
 Hamburger & Wehl, vormals Moritz Wader, Marktstr. 28. Gesellschaft, Adolf Wehl u. Arthur Hamburger. Prof. Frieda Hamburger. (556).

Hammann, Wilhelm, Viebrich a. Rh., Inh. Wih. Hammann, Viebrich a. Rh. (1902).
 Hammesfahr, Gottlieb, Wiesbaden, Seerobenstr. 11. Inh. Gottlieb Hammesfahr. (1990).
 Hansen-Langenbach, Ernst, Inh. Ernst Hansen, Prof. Wilhelm Maus, Frankfurt a. M. (1424).
 „Hariover“, Fabrik für Präzisionsmechanik, Wilhelm Schaud, Komm.-Ges., Wiesb.-Viebrich. Pers. haft. Ges. Frh. Föhrerling. 3 Kommanditisten. (2695).
 Harth, Carl, Marktstr. 11. Inh. Regenermeister Carl Harth. (1712).
 Hartleb & Co., Bismardring 4. Gesellschaft, Reinhold Hartleb und Luise Hartleb, geb. König. (2400).
 Hartmann, Wih., Inh. Wih. Hartmann. (1338).
 Hartmann & Sohn, Viebrich a. Rh. Gesellschaft, Carl Andr. Hartmann, Frz. Jise Hartmann, Frh. Hartmann, Marburg. (1872).
 Haub, Louis, Hotel u. Badhaus zum goldenen Kreuz, Spiegelgasse 6.8. Inh. Louis Haub. (686).
 Haug & Rheinboldt, Adolfsallee 9. Gesellschaft, Sch. Haug und Phil. Nägler. (1493).
 Hausbahnwägerei Rheinverle Richard v. d. Weh. Inh. Richard v. d. Weh. (2815).
 Hausmann, Wilhelm, Reisbuchhlg., Inh. Wih. Hausmann. (1794).
 Haugel, R. & W., Herderstr. 4. Gesellschaft, Rudolf und Wilhelm Haugel. (2154).
 Heberling, Ludwig, Tabakfabrik, Gerichtsstr. 1. Inh. Ludwig Heberling. (2602).
 Hedel, Wilhelm, Viebrich a. Rh., Inh. Wih. Hedel, Viebrich. Prof. Auguste Hedel, geb. Born, Franz Groff u. Elsa Groff, geb. Hedel. (791).
 Heerlein, Ludwig, Goldgasse 16. Inh. Otto Heerlein. (2097).
 Hees, Emil, vorm. C. Ader, Gr. Burgstr. 16. Inh. Emil Hees. Prof. Helene Hees, geb. Hoffmann, Rich. Hees und Karl Wieneke. (418).
 Hees, Wilhelm August, Hotel Bellevue, Pension, Weinroßhandlung, Gesellschaft, Wih. Aug. Hees u. Walter Schaefer. (23).
 Heidenreich & Co., Adolffstr. 1. Inh. Lorenz Heidenreich, Prof. Karl Stein, Ludwig Probad. (1536).
 Heilbrunn, Jacob, Wiesbaden, Marktstraße 25. Inh. Jacob Heilbrunn. Prof. Frau Frieda Heilbrunn. (1685).
 Heimerdinger, J. S., Wihelmsstr. 38. Gesellschaft, Gustav Heimerdinger, Berthold Heimerdinger. (105).
 Heinemann, Wihelmine, Ww., Taunusstr. 39. Gesellschaft, Elise Heinemann, Ludwig Heinemann, Wilhelm Heinemann. (1380).
 Heinig, Arthur, Inh. Arthur Heinig. (2773).
 Heiter, Conrad, Rheinstr. 77. Inh. Conrad Heiter. (1723).
 Helfrich, Wilhelm, Muffons- und Taxationsgeschäft, Schwalbacher Straße 23. Inh. Wih. Helfrich. (1868).
 Helmich, Jakob, An der Ringkirche 8. Inh. Jakob Helmich. (1838).
 Hemmer, Ch., Spiegelgasse 11. Gesellschaft, Otto Störz, Heinrich Schwab. Prof. Alwin Woff. (439).
 Hensch, F. C., Goldgasse 8. Inh. Friedrich Carl Hensch. (340).
 Henschel, Adolf, Moritz, Dambachtal 11. Inh. Anton Fuchs. (890).
 Hener & Co., Julius, Weinroßhlg., Inh. Hugo Hener, Julius Hener. (2381).
 Dentell & Co., Viebrich a. Rh., Wiesbadener Allee 17/25. Gesellschaft, Otto (Heinrich) Adolff, Dentell, Karl Dentell, Stefan Karl Dentell, Prof. Dr. Heinrich Jädel, Viebrich; Wih. Cyfermann, Wies-

- haben; Carl Horn, Viebrich a. Rh.; Franz Leppendörfer, Sonnenheim; Ludw. Korbauer, Viebrich a. Rh.; Emil de Leuzio, Karl Jethath u. Alfred Wittiger, Wiesbaden. (1158).
- Dennen, Arthur, Dethovenstr. 16. Jnh. Arthur Dennen. (1474).
- Denrich, Franz, Bv., Nikolastr. 43. Jnh. Sabine Denrich, Bv., geb. Faust. (1273).
- Denrich, Fritz, Blücherstr. 24. Jnh. Kfm. Fritz Denrich, Wiesbaden. (1928).
- Denster & Cie., J., Gutenbergplatz 111. Jnh. Josef Denster. (1592).
- Denzel & Co., Komm. Ges. Ber. hant. Ges. Rudolf Denzel. (2538).
- Derber & Co., Jnh. S. Derber, Weibelsstr. 21 IV. Jnh. Harry Derber. (2394).
- Derfth, Georg, Friedrichstr. 8. Jnh. Georg Derfth. (1624).
- Hermann, Adolf, Viebrich a. Rh. Jnh. Adolf Hermann, Viebrich a. Rh. Prof. Mathilde Hermann, geb. Fay. (1240).
- Hermann & Frothelm, Webergasse 8. Jnh. Moritz Goldschmidt. (53).
- Hermann, Gottfried, Gr. Burgstraße 15. Jnh. Hans Hermann. Prof. Sch. Freund. (225).
- Herr, J., Kommand.-Ges., Langgasse 20. 22. Jnh. Joseph Heymann. Prof. Louis Vaser, Käthe Heymann, geb. Vaser. (622).
- Hers, Feilenfabrik, Fritz, Karlstraße 44. Jnh. Alfred Hers. (1640).
- Hers, Julius, Webergasse 3. Gesellschaften Bruno Ketter, Albert Ketter. (567).
- Hers & Cie., Moritz, Friedrichstr. 38. Gesellschaft, Adolf Weyl, Arthur Hamburger. Prof. Siegmund Hamburger, Carl Stegmaier und Emil Landsberg. (193).
- Hertz'sche Werkzeugfabrik. Jnh. Fritz Julius Hertz, Schierstein. Jnh. Fritz Julius Hertz. (2826).
- Hersiger, Heinrich, Schierstein a. Rh. Jnh. Frh. Hersiger, Schierstein a. Rh. (1951).
- Hersig, Ferdinand, Langgasse 50. Jnh. Julius Eichel, Frankfurt. (332).
- Hessener, Carl, Biegelei, Bismarckstr. 8. Jnh. Carl Hessener. (1368).
- Hess, Friedrich, Jahnstr. 10. Jnh. Friedrich Hess Jr. (1641).
- Hess, Hans, Karstr. 40 II. Jnh. Hans Hess. (1926).
- Hess, Heinrich, Wein u. Spirituosen. Jnh. Heinrich Hess. (1978).
- Hess, Max, Taunusstr. 5. Jnh. Max Hess. Prof. Martha Hess, geb. Weil. (1472).
- Hess, Nathan, Wilhelmstr. 16. Jnh. Leopold Hess. (45).
- Hessler, Viktor, Webergasse 2. Jnh. Viktor Hessler. (2280).
- Heuer & Co., Rheinstr. 103. Jnh. Julius Heuer. Prof. Franz Heymann, Mainz. (373).
- Heumann, Salomon, Viebricher Straße 25. Jnh. Julius Heumann. (1542).
- Heuß, Heinrich, Kirchgasse 40. Jnh. Oskar Müller. (327).
- Heuwels, Wilh., Möbelfabrik mit Großpolstererei, Bieren, Zweigniederlassung Wiesbaden, Gesellschaft, Lorenz Heuwels, u. Josef Heuwels, Bieren. Prof. Otto Frhr. v. u. zu der Lann, in Lann. (1518).
- Heyer & Co., A. Jnh. Ernst Schäfer, Karl Heyer. (1441).
- Heymann, Gebr. Jnh. Jakob Heymann. Prof. Glotilde Heymann, geb. Ballin. (430).
- Heymann, Moritz, Moritzstr. 15. Jnh. Moritz Heymann. (467).
- Heymann & Co., Kapellenstr. 17. Jnh. Eduard Heymann. (680).
- Hilge, Wilhelm, Wieselsberg 13. Jnh. Wilhelm Hilge. (1719).
- Hillebrand, Hermann, Expedition u. Möbeltransport, Viebrich a. Rh., Jnh. Hermann Hillebrand, Viebrich a. Rh. (1328).
- Hillebrand, Louis, Zweigniederlassung Viebrich. Jnh. Joh. Frhr. Ludw. Dionis, gen. Hans Hillebrand, Kfm. in Mainz. (1762).
- Hillert, Ernst, Expedition u. Möbeltransport, Adelheidstr. 38. Jnh. Ernst Hillert, Wiesbaden. (2585).
- Hillesheimer, Karl, Emser Str. 69. Jnh. I. Jnh. Karl Hillesheimer. (2048).
- Hindrichs, Gebr., Eltville a. Rh., Zweigniederlassung Viebrich. Jnh. Emil Felix Kornbush, Eltville a. Rh. (2237).
- Hinnenberg, Walter, Langgasse 15. Jnh. Walter Hinnenberg. Prof. Wilh. Geisel, Franz Ebert. (1206).
- Hinz & Co., Viebrich, Gesellschaft, Heinrich Hinz, Anni Hinz, geb. Himmann, Viebrich. (1622).
- Hirsch, Albert, Wiesbaden, Schwalbacher Str. 61. Jnh. Wegmannstr. Albert Hirsch. Prof. Frau Selma Hirsch, geb. Kay. (1813).
- Hirsch & Co., Langgasse 35. Jnh. Louis Levy. Prof. Hedwig Levy, geb. Hirsch. (1588).
- Hirschapothek Dr. Alfred Stephan. Marktstr. 29. Jnh. Dr. Alfred Stephan. (364).
- Hirschfeld, Salomon. Jnh. Salomon Hirschfeld. (1207).
- Hirschhausen, Heinrich, Scharnhorststraße 481. Jnh. Heinrich Hirschhausen. (1361).
- Hirster, Xaver, Marktstr. 7. Jnh. Maria Hirster, geb. Killgen u. Franz Hirster. (1280).
- Hoffmann & Berner, Weineinkaufsgesellschaft, hydraulische Kelterei, Viebrich a. Rh., Gesellschaft, August Hoffmann und Oskar Berner, Viebrich. (2181).
- Hoch, Karl, Dohheimer Str. 1091. Jnh. Karl Hoch. (1209).
- Hochheimer, Ernst. Jnh. Frau Jennu Hochheimer, geb. v. Blumenthal. Prof. Kfm. Ernst Hochheimer. (2699).
- Höder, Wilhelm, Schillerplatz 2. Jnh. Wilh. Höder, Wiesbaden. (1159).
- Hödlger, Chemische Technische Erzeugnisse, Adolf, Rheinbaftr. 4. Jnh. Adolf Hödlger. Prof. Richard Rau. (2812).
- Hoffmann, Gebrüder, Eternitstraße 23. Jnh. Kfm. Adolf Hoffmann. (669).
- Hoffmann, Jakob, Wiesbaden. Jnh. Kfm. Jakob Hoffmann, geb. Rein, Wiesbaden; Frau Stella Eiselein, geb. Hoffmann, Darmstadt. (2746).
- Hoffmann, Wilh., Dohheim. Jnh. Wilhelm Hoffmann, Dohheim. (1519).
- Hoffrichter, Carl, Kirchgasse 13. Jnh. Carl Hoffrichter. (1912).
- Höfing & Co., Otto, Viebrich a. Rh., Jnh. Otto Höfing, Viebrich a. Rh. (2145).
- Hoffmann, Gg., Jnh. C. Franz Wv. (1887).
- Hofmeister, Franz, Vierstadt, Ausschüßtr. 1. Jnh. Franz Hofmeister. (924).
- Hohmann, Wilhelm, Wiesbaden, Sebanstr. 3. Jnh. Wilhelm Hohmann. (1898).
- Hohmann & Co., B., Wiesbaden, Sebanstr. 3. Gesellschaft, Kfm. Wilhelm Hohmann, Wiesbaden; Kfm. Wilhelm Dürerwald, Wiesbaden. (2734).
- Höhn, Konstantin, Langgasse 5. Jnh. Pauline Krieger Wv., geb. Boche. Prof. Kurt Krieger. (2591).
- Holstinsky, Elisabeth, Papierausstattung, Al. Burgstr. 9. Jnh. Karl Elisabeth Holstinsky. Prof. Lise Biegenfer. (1866).
- Hölzel, Emil, Godesstr. 22 I. Jnh. Emil Hölzel. (1701).
- Holzmann, Jos., Gr. Burgstr. 19. Jnh. Carl Brandt Wv. (224).
- Holzmann & Co., Emser Str. 32. Jnh. Richard Holzmann. (2037).
- Hommert, Wilh., Ellenbogengasse 11. Jnh. Wilhelm Hommert. (1728).
- Hönig, Gebr., Holzgroßhdlg., Luisenstraße 26 Erdg. Jnh. Jakob Hönig. (1619).
- Dr. Honold & Co., Dohheim, Komm. Ges. Jnh. prakt. Arzt Dr. Paul Honold, Rheinstr. 108. (1479).
- Hoppe, Carl, Langgasse 13. Jnh. Carl Hoppe. (850).
- Höppli, Jakob, Wörthstr. 4. Jnh. Christian Höppli. (294).
- Hörcher & Fritz, Schierstein. Jnh. Gustav Fritz. (819).
- Horn, August. Jnh. Aug. Horn. (702).
- Horn, Edhne, Heinrich, Dohheimer Straße 105. Gesellschaft, Wilh. Horn, August Horn. (1557).
- Hornung & Cie., J., Hellmündstr. 41. Jnh. Anna Mehinger Wv., geb. Bietor. (785).
- Höb, J. J., Marktplatz 11 Erdg. Jnh. Hugo Wv. Prof. Margar. Wyth, geb. Singig. (520).
- Hötel Adler Badhaus (vorm. Hotel Krone), Adler-Restaurant, Pension Adler, Adler-Café, Ludwig Walther, Langgasse 42/44. Jnh. Hotelier Ludw. Walther. (833).
- Hötel Berg Robert Ludwig, Nikolastraße 37. Jnh. Robert Ludwig. Prof. Robert Ludwig, Student. (1869).
- Hötel Continental, Heintz. Cron, Langgasse 36. Jnh. Heinrich Cron. (1343).
- Hötel Friedrichshof, Otto Stöhr, Wiesbaden, Langgasse 34. Jnh. Kfm. Otto Stöhr, Wiesbaden. (2637).
- Hötel und Badhaus Goldener Brunnen. Jnh. Frau Wilhelmine Weyer, geb. Kämpfer. Prof. Dipl. Ing. Karl Weyer und Hotelier Hans Weyer, Goldgasse Nr. 10. 12. (1108).
- Hötel Grüner Bad, Heinrich Emil Cron, Marktstr. 10. Jnh. Heinrich Emil Cron. (1764).
- Hötel und Badhaus zum Hahn, Wilhelm Stadlinger, Spiegelgasse 15. Jnh. Wilhelm Stadlinger. (1205).
- Hötel und Badhaus Zwei Bäder, J. Wilh. Heinrich, Häfnergasse 12. Jnh. Wilh. Heinrich, Hotelier. (2718).
- Hötel Hansa, Franz Lederbogen, Nikolastr. 1. Jnh. F. Lederbogen Wv. Auguste, geb. Engelhardt. Prof. Franz Brandt, Mainz. (1911).
- Hötel „Der Lindenhof“, Walzmühlstraße 63. Jnh. Franz Meyer. (2190).
- Hötel-Pension Haus Dambach, Stephanie Rabinowicz, Neubergstr. Jnh. Fräulein Stephanie Rabinowicz. (2187).
- Hötel, Pension u. Restaurant Rational, Otto Weidmann, Taunusstraße 21. Jnh. Otto Weidmann. (1023).
- Hötel und Pension Nizza, Ernst Ulfegger, Frankfurter Str. 28. Jnh. Ernst Ulfegger. (1128).
- Hötel u. Pension Villa Esplanade, Hermann Ederdanz, Sonnenberger Straße 30. Jnh. Herm. Ederdanz. (1222).
- Hötel Post u. Reichspost — Der Reichshof, Nikolastr. 16. Jnh. Eleonore Born Wv., geb. Dörr. (1043).
- Hötel Brinz Nicolas, Moise Benhaim, Nikolastr. 29. 31. Jnh. Kfm. Moise Benhaim. (2053).
- Hötel Quissiana, Gebr. Rofer, Parkstraße 5. Gesellschaft, Wilh. u. Hans Rofer. (2252).
- Hötel Regina, J. Michel Eberd, Sonnenberger Str. 26. Jnh. J. Michel Eberd Erben. (2079).
- Hötel Restauration Café Imperial, Dimitri Pérek, Sonnenberger Straße 38. Jnh. Dimitri Pérek, Reuilly a. Seine. (923).
- Hötel-Restaurant Dahlheim, Weinhandlung, Taunusstr. 15. Jnh. Wilh. Koch. (33).
- Hötel-Restaurant Kronprinz, Gebr. Rüdersberg, Taunusstr. 46. 48. Gesellschaft, Robert Rüdersberg und Frau Fanny Rüdersberg Wv., geb. Rindberg. (1154).
- Hötel-Restaurant Nassau, Konditorei und Café, Emil Gontier, Viebrich a. Rh., Rheinstr. 1. Jnh. Emil Gontier, Viebrich a. Rh. (2338).
- Hötel Riviera. Jnh. Napoleon Jacob. (2012).
- Hötel Rose, W. u. A. Daefner, Kranzplatz 8/9. Gesellschaft, Wilh. Daefner u. Alexander Daefner, Hotelbr., Wiesbaden. (2705).
- Hötel und Badhaus Goldenes Roth, Goldgasse 7. Jnh. Julius Lehmann. (2018).
- Hötel Schwarzer Bod, Theodor Schäfer, Kranzplatz 12. Jnh. Theodor Schäfer. Prof. Karl Scheffel. (15).
- Hötel und Badhaus Weiße Lilien, Paul Heilheider, Häfnergasse 8. Jnh. Paul Heilheider. (2022).
- Hötel und Badhaus Kranz, Emil Beder, Langgasse 56. Jnh. Emil Beder jun. (1267).
- Hötel und Bäder Englischer Hof-Hessischer Hof, Martha Bäder, Kranzplatz 11. Jnh. Frä. Martha Bäder. (1960).
- Hötel und Restaurant Europäischer Hof, John Evedner, Langgasse 32. Jnh. John Evedner. (1342).
- Hötel und Weinrestaurant Weiss. Jnh. Robert Ludwig. (947).
- Hötel Vogel, Karl Jund, Rheinstr. 37. Jnh. Dr. phil. Karl Peters. (1546).
- Hötel zur Krone, Heinrich Abler, Viebrich, Schloßstr. 1. Jnh. Hotelier Sch. Abler. (948).
- Hötter, Adolf, Wiesbaden-Viebrich, Jnh. Kfm. Adolf Hötter. Prof. Kath. Hötter, geb. Kern. (2700).
- Hübner Apotheke u. Drogerie, Dr. Carl Hupp, Sonnenberg. Jnh. Dr. Carl Hupp. (1142).
- Hud, Käte. Jnh. Frä. Käte Hud. Prof. Josef Hud. (1299).
- Hudlenbroich, Franz. Jnh. Franz Hudlenbroich. (1754).
- Hühnerfeld, Johann, Schwalbacher Straße 34. Jnh. Johann Josef Hühnerfeld. (1549).
- Hundt, Adolf, Weinhandlung, Kurgasse 5. Jnh. Adolf Hundt. (2534).
- Hupfeld, Jos. Jnh. Phil. Schwart. Die Firma ist durch Pachtvertrag auf die Firma Jos. Hupfeld & m. b. H. übergegangen. (294).
- Hut- und Feiswarenhaus Adolf Schiffer. Jnh. Adolf Schiffer. (2262).
- Hutter, Louis. Jnh. Hermann Kentschler. Prof. Julie Kentschler, geb. Seyler. (504).

Ingenieurbüro Ebelbauer & Dörr, Dipl.-Ing., Wiesbaden. Gesellschaft. Dipl.-Ing. Richard August Eugen Dörr, Fabrikdirekt. Theodor Carl Ebelbauer, Leipzig. (2654).

Ingenieur-Büro Willy Goldstein. Ing. Willy Goldstein. (2383).

Internationales Reisebüro Colmen-Knipper & Cie., Kehl a. Rh., Zweigniederlassung Wiesbaden. Ing. Arthur Colmen-Knipper, Kehl a. Rh. (2233).

Johannsen & Dewier, Friedrichstr. 42. Gesellschaft. Ulrich Johannes, Vitor Johannes. (1440).

Joos, Adolph. Ing. Wilh. Joos. Prof. Ida Joos, geb. Moos. (403).

Joesten, Vincenz Godwin. Ing. Retta Joesten. Prof. Christian Moos u. Carl Ludwig. (1231).

Jung, Gottlob. Ing. Gottlob Jung. Prof. Käthe Jung, geb. Schmidt. (2351).

Jung, L. D., Kirchgasse 47. Ing. Ernst Jung. Prof. Auguste Jung, geb. Bernhardt. (155).

Jungbauer, Josef, Ellenbogengasse Nr. 14. Ing. Josef Jungbauer. (1852).

Junkermaier & Co., Dental-Großhandlung. Ing. Wilhelm Junkermaier u. Heinrich Junkermaier, Dohheim i. L. (2801).

Jurany & Henfels Nachf., Kranzplatz 2. Ing. Wilhelmine Benn, geb. Dautel, Ww. (426).

K

Käpberger, Friedrich, Webergasse 35. Ing. Helene Käpberger, Ww., geb. Käpberger. (389).

Kästner & Jacobi, Taunusstr. 4. Gesellschaft. Friedrich Kästner, Otto Jacobi, Karl Jacobi. (2167).

Kaufert, Philipp Franz, Bank-Kommissiongeschäft. Ing. Phil. Franz Kaufert. (2452).

Klauser & Co., Wiesbaden, Schiller-Platz 4. Ing. Rhein. Elektricitäts-At. Ges. Mannheim. Prof. Oberingenieur Edwin Schaub u. Kfm. Franz Kehl in Mainz. (2541).

Kaffee- und Kakao-Import Emil Bohnenberger. Ing. Emil Bohnenberger, Sonnenberg. (2540).

Kahn, Albert, Adelheidsstr. 16. Gesellschaft. Ida Kahn, Ww., geb. Gottschalk; Oskar Kahn. (429).

Kahn Nachf., Ing. Julius Meyer, Berthold, Moritzstr. 29. Ing. Julius Meyer. (1880).

Kahn, Gebr., Gartenfeldstr. 55. Gesellschaft. Fritz Kahn u. Ger. Alf. Dr. Ernst Kahn. Prof. Aug. Dahlem. (586).

Kahn, Gebr., Schierstein a. Rh., Gesellschaft. Daniel Kahn, Robert Kahn, beide in Schierstein. (553).

Kahn & Löwenberg, Bierstadt, Ing. Gustav Kahn, Bierstadt; Hugo Löwenberg, Jgstadt; Hellmuth Löwenberg, Jgstadt. Prof. Minna Kahn, geb. Levy, Bierstadt; Berta Löwenberg, geb. Strauß, Jgstadt. (1382).

Kahn & Zimmermann, Blücherstr. 10. Gesellschaft. Gustav Kahn, Hugo Zimmermann. (1976).

Kaiser-Friedrich-Apotheken u. Drogenhandlung, Albert Siméon, Schiersteiner Str. 15. Ing. Albert Siméon. (1193).

Kaemmer & Enders, Fabrikation seiner Drechsler-Eisenwaren. Ing. Otto Verberich, Karlstr. 6. (1986).

Kanel, Ulrich, Geisbergstr. 14 II. Ing. Ulrich Kanel. (2490).

Kanter, Fritz, Bierstadt, Ing. Fritz Kanter, Bierstadt. Prof. Leo Kanter, Bierstadt. (2309).

Kappeler, Fr., Michaelsberg 30. Ing. Albert Kappeler. Prof. Robert Blumüller. (192).

Kardinsky, Karl. Ing. Carl Kardinsky. (1673).

Karl & Co., Wiesbaden. Gesellschaft. Kfm. Bernhard Karl, Lützenplatz Nr. 6, A. M. Karl Rißoff. (2634).

Karlebach & Co., L., Frankfurter Straße 16. Gesellschaft. Ludwig Karlebach u. Martha Karlebach, geb. Wolf. (1703).

Karp, Julius. Ing. Eduard Karp. (1890).

„Kahus“, Sahne-Karamellen- und Süßwarenfabrik Neuwohl u. Teßloff in Dohheim. Ing. Hrd. Teßloff u. Karl Schäfer. (2616).

Kay, Carl, Schierstein a. Rh., Ing. Carl Kay, Schierstein a. Rh. (2056).

Kay, Julius. Ellenbogengasse 2. Ing. Julius Kay. (1457).

Kay Nachf., Moses. Ing. Jakob Hint, Viebrich. (963).

Kaufhaus des Westens, Siegfried Kahn, Wellstr. 45. Gesellschaft. Siegfried Kahn u. Karl Kahn. (1635).

Kehrer & Co., Viebrich a. Rh. Ing. Jakob Kehrer, Viebrich a. Rh. Prof. Otto Best, Willi Orth, Wiesbaden. (2451).

Kemper, J. C., Kirchgasse 68. Ing. Kels & Co., Maschinenbau, Wiesbaden. Ing. Karl Kels, Wiesbaden. (2485).

Kemptner, Robert & Giebel, Karl, Viebrich a. Rh., Gesellschaft. Karl Giebel, Robert Kemptner, Viebrich. (2550).

Kiesewetter, Steinmetzmeister. Ing. Hermine Kiesewetter, Emil. Ing. Hermine Kiesewetter, geb. Kumbler. Prof. Leonhard Kiesewetter (2770).

Kilb, Peter, Steingasse 32. Ing. Peter Kilb. (703).

Kilian, Gebr., Dohheimer Str. 29. Gesellschaft. Wilhelm Ebelbach, Georg Müller. (239).

Kindshofen, F., Langgasse 29. Gesellschaft. Peter Kindshofen u. Wilhelm Kindshofen. (502).

Kirchhoffer, Franz, Langgasse 42. Ing. August Kirchhoffer. (1694).

Kirchhan, W. & C., Hochstättenstr. 10. Gesellschaft. Wilhelm Kirchhan, Emil Kirchhan. (2414).

Kirchhofes, Joh., Kaiser-Friedrich-Platz 2. Ing. Johann Kirchhofes. (157).

Kirchner, Carl, Rheingauer Str. 2. Ing. Carl Kirchner. (1672).

Kirch, Konrad, Moritzstr. 48. Ing. Konrad Kirch. (1996).

Kirchhoffer, Gebr., Rheinstr. 41. Ing. Ernst Kirchhoffer. (568).

Kirchhöfer, Hermann, J., Schierstein a. Rh. Ing. Hermann Josef Kirchhöfer, Schierstein. Prof. Clara Kirchhöfer, geb. Werthe, Schierstein. (1832).

Kisfel, Philipp, Röderstr. 21. Ing. Philipp Kisfel. (1982).

Kistner, Max. Ing. Max Kistner. (1894).

Klaus, Hugo. Ing. Hugo Klaus. (2636).

Klaus, Otto, Schiersteiner Str. 3. Ing. Otto Klaus. Prof. Irma Klaus, geb. Kern. (2590).

Klaus, Theo, Schuhgroßhandlung, Schiersteiner Str. 3. Ing. Theo Klaus. (2582).

Kleber & Co., Chemisch-technische Produkte. Ing. Wilh. Alfred Christian. (1625).

Kleisch & Co., Ing. Theo Klipper, Mainz. Prof. Bernhard Renninger, Mainz. (1808).

Kleiderbühnenfabrik Wilhelm Plagge, Güterbahnhof West. Ing. Wilh. Plagge. (2560).

Kleinberger, Raftali. Ing. Raftali Kleinberger. (2262).

Kleinhenz, Gebr. Kirchgasse 35/37. Gesellschaft. Alfred Kleinhenz u. Engelbert Kleinhenz. (1061).

Kleinofen, Luise, Langgasse 39. Ing. Ernst Goldstein. Prof. Ann Goldstein, geb. Goldstein. (1313).

Klemens & Co., Ing. Fritz Kels, Kfm.; Fr. Caroline Klemens, Wiesbaden. (2003).

Klent, Friedrich, Wiesbadener Fleischwaren- und Wurstfabrik. Ing. Friedrich Klent. (1906).

Kathinka Klent, geb. Friedrich. (1742).

Klett & Comp. Gesellschaft. Louis und Heinrich Klett. (582).

Kletti & Co., Wiesb., Schwalbacher Straße 23. Gesellschaft. Kfm. Joh. Kletti, Kfm. Gust. Werner, Wiesbaden. (2627).

Klingsohr & Wolf, Wellstr. 8. Ing. Elisabeth Wolf, geb. Klingsohr. Wiesbaden. Prof. Hans Wolf. (1276).

Klins, Franz, Gr. Burgstr. 8. Ing. Franz Klins jun. Prof. Elisabeth Klins, geb. Kelling. (1734).

Klippel, Johann, Blücherstr. 22. Ing. Johann Klippel, Dohheim. (1807).

Kluduhn & Co., Ferdinand, Komm.-Gei., Kaiser-Friedrich-Platz 25. Ber. haft. Ges. Fabrikant Ferdin. Kluduhn. Prof. Katharine Kluduhn u. Dr. Heinz Hengstenberg. (2728).

Klugmann, Friedrich, Moritzstr. 29. Ing. Friedrich Egmund Klugmann. (1322).

Knaab, Peter, Kaufhaus, Schierstein a. Rh. Ing. Peter Knaab, Schierstein a. Rh. Prof. Elise Knaab, geb. Kuch. Schierstein. (2326).

Knapp, Hermann, Marktplatz 3. Ing. Hermann Knapp. Prof. Anna Knapp, geb. Grosse, Wilhelm Knapp. (1601).

Knaus & Cie., E., Michaelsberg 21. Gesellschaft. Optikermeister Gottlob Lind, Optikermeister Franz Johner, Spandau. (2610).

Kneip Nachf., Curt Jung, Heinrich, Goldgasse 9. Ing. Curt Jung. (1445).

Knoth, Fritz, Wallmühlstr. 58. Ing. Fritz Knoth, Wiesbaden. (1991).

Kobbe, Gebrüder, Gesellschaft. Ernst u. Otto Kobbe. (2399).

Köbe, Wilhelm, Grabenstr. 34. Ing. Apollonia Köbe, Ww., geb. Geher und ihre Kinder Elisabeth, Luise und Berta. (2274).

Köbig, Emil, Adelheidsstr. 54. Ing. Emil Köbig. (1114).

Köhl, Karl, Holzhandlung u. Holz-Kommission, Mainzer Str. 82. Ing. Karl Köhl. (1984).

Könenberg, Max, Taunusstr. 6. Ing. Max Könenberg. Prof. Margarethe Könenberg, geb. Metz. (1298).

König, Gebr., Snelienaustr. 13. Gesellschaft. Franz König, Carl König, Carl Max Müller. (1777).

König, Wilhelm, Wiesbaden. Ing. Kfm. Wilh. König, Wiesbaden. (2625).

Koch, Franz, Viebrich a. Rh., Ing. Franz Koch, Viebrich a. Rh. (2488).

Koch & Zimmermann, Hochstättenstraße 1. Gesellschaft. Wilh. Koch und Richard Zimmermann. (1489).

Kods, Ernst, Apotheker, Kräutler u. Drogenhaus, Ing. Ernst Kods. (885).

Kohl, Wilhelm A., Seerobenstr. 19. Ing. Wilhelm August Kohl (2298).

Kohlen-Konsum „Glück auf“, Ludwig Schweighuth, Am Römerort 2. Ing. Ludwig Schweighuth. Prof. Frau Auguste Schweighuth, geb. Berg. (964).

Kohlen-Weis, Adolfsstr. 12. Ing. Franz Weis. (2117).

Kohlhaas, Anton, Dohheimer Str. Nr. 79. Ing. Ant. Kohlhaas, Sonnenberg. (2144).

Koll & Fuhr, Gesellschaft. Josef Koll, Wiltz Fuhr. (1465).

Kommissions-Weißfabrik-Lager A. Botte & Co., Wiesbaden. Ing. Frau Auguste Botte, geb. Lippmann. (2735).

Konbitorei Fritz Kunder, Ing. Sofie Wegner Ww., geb. Th. (2439).

Konbitorei-Café D. Kunder, Ing. Hermine Kunder. Ing. Hermine Kunder, geb. Daagen. (2768).

Kopp & Sohn, Zimmermeister, Franz, neben Güterbahnhof West. Gesellschaft. Franz Kopp jun. (1806).

Koppel, Otto, Kaiser-Friedrich-Ring Nr. 63. Ing. Otto Koppel. (2152).

Korn, Fritz, Reugasse 18. Ing. Fritz Korn. Prof. Fina Korn, geb. Kröber. (985).

Korthauer, Aug., Nerostr. 26. Ing. Chr. Korthauer. Prof. Gebwig Korthauer, geb. Korthauer. (67).

Koerwer, Nachf., Adolfs, Langgasse 4. Ing. Berthold Nachf. Prof. Emma Nachf., geb. Beth. (159).

Kraack Nachf., D. L., Wilhelmstr. 60. Ing. Paul Schenke. (445).

Krämer, Peter Goethestr. 20. Ing. Peter Krämer. (1853).

Krämer, Philipp, Michaelsberg 28. Ing. Karl Krämer. (2054).

Kraemer & Co., W. Philippsbergstraße 20. Ing. K. Wilh. Kraemer u. Agnes Kraemer. (2803).

Kräuter-Haus Wiesbaden. Ing. Anton Müller, Bismarckring 24. Ing. Anton Müller. (2146).

Kraft, Christian, Luxemburgstr. 7. Ing. Christian Kraft. (2034).

Kraft, Wilh., Viebrich a. Rh., Ing. Wilh. Kraft, Viebrich. (1599).

Kramer & Cie., Julius, Textilwaren- und gros. Gesellschaft. Julius Kramer, Leipzig; Arnold Borge-nicht, Ottweiler. (2510).

Krause & Co., Kurt, Gesellschaft. Kurt Krause, Käthe Krause, geb. Reih. (2380).

Krebs & Stroh. Gesellschaft. Robert Krebs, Willi Meyer. (2189).

Kreibel, Karl, Marstr. 10. Ing. Carl Döring. (1800).

Kremer, Wilhelm. Ing. Wilhelm Kremer. (2496).

Kreuer & Co., Gesellschaft f. Hartzerleimungsanlagen, Arnold, Wiesbaden, Frankfurt Str. 41. Ing. Ing. Arnold Kreuer. (2750).

Kreuer & Hammer, Gesellschaft für Hartzerleimungsanlagen, Gesellschaft. Arnold Kreuer, Fritz Hammer. Prof. Kfm. Ludwig Nicolap. (2606).

Kreuzler & Co., Viebrich a. Rh. Ing. Chr. Kreuzler, Viebrich. Prof. Otto Baur, Wiesbaden. (1243).

Krieger & Co., C., Alexanderstr. 5. Ing. Carl Krieger. (1490).

Krieger, Ww., Bahnhofsnähe, u. Weinhandlung, Hauptbahnhof, Frau Fritz. Ing. Emma Krieger, Ww., geb. Schlüter, Wiesbaden. (1080).

Krieger & Co., Bankgeschäft. Ing. Ludwig Krieger, Wiesbaden. (2478).

Krier, Gebr., Rheinstr. 95. Gesellschaft. Paul Alexander Krier, Edmund Krier. Prof. Dr. jur. Hubert Krier. (672).

Kronert & Co. Ing. Johannes Kronert. Prof. Fritz Jodel. (1617).

Kronen-Apotheken, Armand Müller, Gerichstr. 9. Ing. Armand Müller. (771).

Kronenberg, Emil. Ing. Emil Kronenberg, Mainz. (2426).

Kronenberg, Hugo, Dohheimer Straße 56. Ing. Hugo Kronenberg. (1645).

Krotzsch, Walter, Schwalbacher Straße 27. Ing. Walter Krotzsch. (1834).

Krid, Heinrich, Michaelsberg 15. Ing. Heinrich Krid. (1678).

Kühlwein, Carl, Viebrich a. Rh. Ing. Oskar Kühlwein. Prof. Olga Kühlwein, geb. Fünnebach, Wiesbaden; Oskar Werner, Viebrich a. Rh. (1282).

Kühnemuth, Ed. Otto, Nerostr. 49. Ing. Ed. Otto Kühnemuth. (1563).

Künemund, Wilma, Wiesb., Rüdelsheimer Str. 3. Ing. Frau Wilma Künemund, Wilma, geb. Weber, Wiesbaden. (2646).

Küpper, Ferdinand, Taunusstr. 11. Ing. Ferdinand Küpper. (773).

Küpper & Emmel. Gesellschaft. Theo Küpper u. Adolf Emmel. (2583).

Küsters, Henri, Jnh. Henri Küsters.
(2497).

Kuestner & Co., Gesellsch. Heinrich
Kuestner, Wiesbaden; Paul Cham-
men, Mainz. (2067).

Kuhl, Georg, Jnh. Gg. Kuhl, Ww.
(1748).

Kuhlmann, Ernst, Jnh. Melanie
Kuhlmann Ww., geb. Eberhardt.
(148).

Kuhn & Söhne, Sebastian, Bleich-
straße 11. Gesellsch. Sebastian
Kuhn, Valentin Kuhn, Wilhelm
Kuhn, Paul Kuhn u. Louise Fuchs.
(1539).

Kuhne, Florentine, Wiegengasse 23.
Jnh. Florentine Hoffmann, geb.
Kuhne. (2303).

Kulturfilmherstellung Heinz Fischer.
Jnh. Heinz Fischer. (2806).

Kummer, Mercedes, Taunusstr. 75.
Jnh. Fritz Kummer. (1815).

Kunder, Fritz, Viebrichstr. 4.
Jnh. Fritz Kunder. (1847).

Kunsthandlung Hermann Reichard,
Taunusstr. 18. Jnh. Hermann
Reichard. (2305).

Kunstsalon Almarhus,
F. F. Almarhus & Carl Braun-
schweig, Taunusstr. 38. Jnh.
Carl Braunschweig. (1405).

Kuthotel Römerbad, Beingroßhand-
lung Christ. Beitel, Kochbrunnen-
platz 3. Jnh. Kotheler Christian
Beitel. (2732).

Kutze & Co., Bruno, Jnh. Alfred
Kutze. (1545).

Kurz, Gottlob, Jgkbad. Jnh. Maria
Kurz, Ww., geb. Wanger, Jgkbad.
Prof. Kfm. Karl Kurz, Jgkbad,
Frl. Johanna Kurz, Jgkbad.
(1348).

Kuh, Anna, Rheinstr. 43. Jnh. Frau
Anna Kuh. (2272).

Kutterer, Adolf, Karl, Jnh. Anna
Evelin, geb. Theim. (1202).

L

Laboratorium Strona, Erich Huwe.
Fabrikation chemisch-techn. und
kosmetisch-pharmaz. Präparate.
Goebenstr. 5. Jnh. Chemiker Erich
Huwe, Wiesbaden. (2748).

Laffon & Co., Eug., Gesellsch. Eugen
Laffon, Hugo Stodtisch, Eugen
Frl. Frieda Weiss. (1468).

Landauer & Cie., Michelsberg 1.
Jnh. Heinrich Landauer. Prof.
Frau Wilhelmine Landauer, geb.
Luh. (1235).

Landesproduktionshaus Moritz Israel,
Jnh. Moritz Israel. (1994).

Lange, Ad., Langgasse 23. Jnh.
Rudolf de Lange. Prof. Adolf
de Lange, Frau Rudolf de Lange,
Hedwig, geb. Marum. (91).

Langsdorf, Carl, Emser Str. 40.
Gesellsch. Carl Langsdorf u. Karl
Langsdorf jun. (1164).

Lassen, Carl, Hamburg, Zweig-
niederl. Wiesbaden. Jnh. Christ.
Wilhelm Alfred Lassen, Hamburg.
Prof. Hugo Julius Johannes
Budemann, Hamburg; Waldemar
Jörgensen, Eketin; Rich. Pfeiffer,
Berlin; Carl Elmhorst, Mannheim.
(2295).

Laurent, Otto, Herrngartenstr. 13.
Jnh. Otto Laurent. (1772).

Lauz, Friedrich, Albrechtstr. 20. Jnh.
Josef Wandrexel. (921).

Lazarus, Moritz & Siegfried, Bier-
stadt, Gesellsch. Moritz u. Sieg-
fried Lazarus, Bierstadt. (2372).

Lebrecht & Lehn, Walfmühlstr. 1.
Jnh. Robert Lehn. (2263).

Lehmann, Gustav Ad. sen. & Co.,
Wiesbaden, Wilhelmstr. 48. Ge-
sellsch. Konditor Gustav Ad.
Lehmann sen.; Ww. Marie
Schuster, geb. Lehmann; Kfm.
Fritz Koch, zur Vertretung allein
berechtigt; Gustav Ad. Lehmann
sen. Prof. Marie Schuster u.
Fritz Koch. (2702).

Lehr, P., Ellenbogengasse 4. Ge-
sellsch. Jean u. Peter Beder,
Mainz. (433).

Leicher, Gebr., Dranienstr. 6. Ge-
sellsch. Anton u. Adolf Leicher.
Prof. Frau Adolf Leicher, Wil-
helmine, geb. Vogel. (1324).

Leicher, Heinrich, oberhalb des
Langendelplazes. Jnh. Sch.
Leicher. Prof. Auguste Leicher,
geb. Höppli. (339).

Leidner & Kempf, Rheinstr. 81.
Gesellsch. Leonhard Kempf, Karl
Leidner. (1996).

Leicht, Ernst, Viebrich a. Rh.,
Jnh. Ernst Leicht, Viebrich. (2040).

Leinenhaus Carl Baum, Moritz-
straße 20. Jnh. Carl Baum.
Prof. Frl. Elisabeth Baum, geb.
Reisman. (2156).

Leisle, Franz A., Wiesbaden,
Kreidelfstr. 4. Jnh. Franz A.
Leisle, Fabrikant. (1352).

Leisle & Co., Frl. A., Bietenring 6.
Jnh. Franz Anton Leisle. Prof.
Margarethe Leisle, geb. Kurz.
(1172).

Lepp & Co., Martin, Luisenstr. 24.
Jnh. Karl Berg, Braunschweig.
Prof. Adolf Schwalbach, Dohheim.
(1112).

Lennarth, Wilhelm, Sonnenberg.
Jnh. Wihl. Lennarth, Sonnenberg.
(2453).

Leischert, Adolf, Hausbrunnenstr. 10.
Jnh. Adolf Leischert. (1851).

Leherich, Luise, Ww., Schiersteiner
Straße 20. Jnh. L. Leherich Ww.
Prof. Max Heile. (2554).

Levi, Adolf, Erbenheim. Jnh. Adolf
Levi, Erbenheim. (2122).

Levi, Jacob, Taunusstr. 30. Gesellsch.
Hermine Levi, Carl Levi. (581).

Levi, Josef, Viebrich a. Rh. (2183).
Josef Levi, Viebrich a. Rh. (2183).

Levy, L., Raymond. Jnh. L.
Raymond Levy. (2255).

Levy, Max, Schlichterstr. 6. Jnh.
Max Levy. (779).

Licht, Julius, Michelsberg 26. Jnh.
Julius Licht. (2777).

Lidvers, Wilhelm, Brantwein-
brennerei, Karstr. 30a. Jnh. Wihl.
Lidvers. (2374).

Liebermann, Martin, Parfümerie-
Großhandlung. Jnh. Martinus
Liebermann, Berlin. (2492).

Lieb & Sohn, Phil., Wlberstr. 31.
Jnh. Karl Lieb. Prof. Phil. Lieb.
(888).

Liedle, Walter, Forstb. Matte. Jnh.
Kfm. Walter Liedle. Prof. Dr.
Karl Gerhard, Wiesbaden. (2697).

Liefer, Philipp, Luisenstr. 49. Jnh.
Philipp Liefer. (1893).

„Litra“, Heinrich Dörr, Rhein-
gauer Str. 14. Jnh. Heinrich
Dörr. (2124).

Littenstein, Kurt, Jnh. Kurt Litten-
stein. (2112).

Lill, Hubert, „Weinhaus“, Rüdes-
heimer Str. 17. Jnh. Hubert
Louis Lill. (684).

Limbach, Adolf, Pietät u. Friede,
Ellenbogengasse 8. Jnh. Adolf
Limbach. (699).

Limbacher, Inhaber Buchhändler
Arthur Benn, Chr., Krangplatz 2.
Jnh. Minna Benn, geb. Daniel,
Ww. (473).

Lint, Carl, Dreizehnenstr. 6. Ge-
sellsch. Carl Lint sen. u. Carl
Lint jun. (1425).

Lintebach, Ernst, Rüdesheimer Str.
Nr. 42. Jnh. Ernst Lintebach.
(1714).

Linnenfohl, A. D., Ellenbogengasse
Nr. 15. Gesellsch. Adolf Linnen-
fohl, Ludwig Rossmann. Prof.
Eleonore Linnenfohl, geb. Böhl.
(642).

Lion, Adolf, Chemikalien, Mainzer
Straße 33. Jnh. Anna Aldermann,
geb. Schiffer, Wiedernalluf.
(1019).

Loch, Fritz, Wilhelmstr. 50. Ge-
sellsch. Karl Loch u. Fritz Loch.
(499).

Lode, Conrad, Moritzstr. 6. Jnh.
Conrad Lode. Prof. Maria Wt,
geb. Kloppe. (2764).

Loh, Eug., Wiesbaden, Langgasse 14.
Jnh. Kfm. Eugen Loh. (2691).

Lohr, Heinrich, Wiesbaden. Jnh.
Kfm. Heinrich Lohr. (1749).

Loebl, Jacob, Dohheimer Str. 43.
Jnh. Heinrich Born, Erbenheim.
Prof. Karl Kildner. (227).

Löwen-Apothete und Handlung mit
Drogen, Pharmacie International,
Dreesen & Wanken, Langgasse 31.
Gesellsch. Heinz Dreesen u. Anton
Wanken. (1526).

Löwen-Drogerie, Hans Krah, West-
richstr. 27. Jnh. Hans Krah. (2299).

Loewenstein, Alfred, Erbenheim,
Jnh. Alfred Loewenstein, Erben-
heim. (1738).

Luer & Co., Koff. Jnh. Heinrich
Fuchs. (2161).

Lünenfloh & Maßen, Parfstr. 46.
Jnh. Hans Lünenfloh. (501).

Lugenbühl, G. D., Marktstr. 19. Jnh.
Karl Lugenbühl jun. Prof. Karl
Lugenbühl I. u. Elisabeth Lugen-
bühl, geb. Riels. (54).

Lugenbühl Nachf., Sch., Al. Burg-
straße 1. Jnh. Wilhelm Denning-
hoff. (94).

Lug, Joli, Kaiser-Friedrich-Platz 1.
Jnh. Adolf Franz Ludwig Lapper-
mann. Prof. Hans Trüfle. (896).

Luxemburg-Drogerie, Anna Kupke,
Luxemburgstr. 8. Jnh. Frau Anna
Kupke. (815).

M

Maack, Arthur A., Jnh. Arthur A.
Maack. (2397).

Machenheimer, Wihl., Wiesbaden.
Bismardring 1. Jnh. Drogist
Wilhelm Machenheimer, Bismar-
ding 1. (1281).

Madelben, Ferdinand, Wilhelmstr.
Nr. 54. Gesellsch. Wihelmine
Madelben, geb. Gernand, und
Ferdinand Madelben. (1081).

Mahr, Adolf, Adolfstr. 5. Jnh.
Adolf Mahr. (2165).

Maichle, Willy, Jnh. Willy Maichle.
(2136).

Maich Nachf., G., Jnh. Friedrich
Heubel. (753).

Maisson, Tilly, Jnh. Frau Tilly
Maid, geb. Clerx. (2487).

Maldaner, Wilhelm, Marktstr. 34.
Jnh. Johanna Maldaner Ww.,
geb. Legge. (1319).

Mallomejus, Carl, Moritzstr. 41.
Jnh. Carl Mallomejus. Prof.
Ella Mallomejus, geb. Jiese;
Eugen Heinrich. (1141).

Manheimer, Louis, Jnh. Louis
Manheimer. (2159).

Marburg, Friedr., Neugasse 1. Jnh.
Fritz Vott. (296).

Marchand, Marty, Langgasse 42.
Jnh. Martinus Marchand. (335).

Marl, Hod Co., London-Balham,
Zweigniederl. Wiesbaden. Jnh.
Kfm. George Harvey (Balham-
London). (2724).

Martin, Jean, Jnh. Peter Bach.
(307).

Martin & Winkler, Viebrich a. Rh.,
Gesellsch. Karl Martin, Georg
Winkler, Viebrich. (2402).

Marweg & Beres. Jnh. Wilhelm
Marweg u. Paul Beres. (2819).

Marx Nachfolger, Alexander, Vieb-
rich a. Rh. Jnh. Meier Halber-
stadt u. Max Bloch, Viebrich.
(413).

Marx Nachf., Ferd., Kirchgasse 22.
Jnh. Ludwig Marx. (197).

Marx, A., Viebrich a. Rh. Jnh.
Salli Marx. Prof. Jubst Marx,
geb. Altmayer, Viebrich. (93).

Marx, Etilg, Viebrich a. Rh., Jnh.
Franziska Marx, geb. Stahl,
Viebrich. Prof. Alfred Marx, Frl.
Bettina Marx, Viebrich. (62).

Marzheimer, S., vorm. M. Sedbach,
Wilhelmstr. 32. Jnh. Moritz Marx-
heimer. Prof. Moritz Wolff. (30).

Marzheimer, S., Al. Langgasse 1.
Gesellsch. Leopold Marzheimer,
Julius Marzheimer. (70).

Maßchel & Faust, Gebr. Gesellsch.
Theodor u. Hans Maßchel u.
Heinrich Faust. (2226).

Mehr v. Massenbach & Co., Lang-
gasse 16. Gesellsch. Mehr. Hans
Joachim v. Massenbach, Kfm.
Heinz v. Lattorf. (2050).

Methon, Henry. Jnh. Henry
Methon. Prof. Emile Marc
Laravoire, Mainz; Fern. Schropp,
Wiesbaden. (1967).

Matthiesing, Heinrich, Dranienstr. 33.
Jnh. Heinrich Matthiesing. Prof.
Ella Matthiesing, geb. Siemerling.
(1137).

Maurer, Anton, Dohheimer Str. 49.
Jnh. Anton Maurer. (1613).

Maurer, Heinrich Söhne, Wies-
baden, Albrechtstr. 7. Jnh. Kfm.
Emil Maurer. (2620).

Mah, Hammernühle, S., Viebrich
a. Rh. Jnh. Dr. August Dyer-
hoff, Carl Dyerhoff, Viebrich
a. Rh. (604).

Mayer, S., Viebrich a. Rh. Jnh.
Leo Mayer, Viebrich. (456).

Mayer jun., Heinrich, Seerobenstr. 23.
Jnh. Heinrich Mayer jun. (1586).

Mayer & Söhne, 3. West. Haft. Gei.
Gustav Mayer; Rich. Beder,
Rodenhausen. Vier Kommant-
bistien. Prof. Georg Stelger.
(2076).

Mayer-Zaiblin & Co., Alexanderstr.
Nr. 21. Jnh. Ferdinand Adolf
Walter Mayer. Prof. Josef Adam
Herrmann Hedwig Mayer, geb.
Koefer, Theodor Belders. (1086).

Medizinal-Drogerie, Apotheker Alara
Kaiser. Jnh. Alara Kaiser. (2813).

Medizinal-Drogerie Otto Bille. Jnh.
Otto Bille. (1215).

Medizinal-Drogen, Parfümerie,
Photo u. Sanitätshaus Hygiee,
Edel Moritz u. Adelsfeldstr. 34.
Jnh. Johann Christ. Tauber.
(2177).

Meier, Alexander, Hotel Taunusbild,
Viebrich. Jnh. Alexander Meier,
Chausseehaus. (322).

Meißner & Co., Rich. Gesellsch.
Richard Meißner, Frl. Philippine
Koth. (2511).

Melcher, Richard, Bleichstr. 33. Jnh.
Richard Melcher. (1776).

Mendel, Moritz, Fritz-Kalle-Str. 2.
Jnh. Moritz Mendel. (1537).

Menger, Emil, Jnh. Emil Menger-
Prof. Frl. Helene Schmidt,
Niederwalluf; Wilfried Menger,
Wiesbaden. (1386).

Mertur-Drogerie, Hugo Sturz,
Friedrichstr. 9. Jnh. Laura Sturz.
(2291).

Merten, Aug., Ziegelei, Erbenheim,
Jnh. A. Merten, Erbenheim. (34).

Merten & Co., Friedrich, Goebenstr.
Nr. 21. Gesellsch. Friedrich Merten
u. August Grob. (2603).

Merz, Carl, Wiesbaden, Friedrich-
straße 6. Jnh. Carl Merz. Prof.
Wihl. Otto Bräse, Otto Affion.
(455).

Merz & Cie., Kommandant der
Wiesb. Bank, c. O. m. S. S.,
Wiesbaden. Jnh. Kfm. Carl Merz,
Wiesbaden. Prof. Carl Friedr.
Merz, Otto Bräse. (2335).

Merz Passage, Seeressan im Welt-
verkehr. Jnh. Kfm. Carl Friedrich
Merz, Wiesbaden. (2422).

Messerschmidt, Karl, Bärenstr. 2.
Jnh. Bruno Messerschmidt. Prof.
Nelly Messerschmidt, geb. Lenz.
(2303).

Mehrer, Bernhard, Seerobenstr. 29.
Jnh. Siegfried Mehreger, Wies-
baden. Prof. Frau Siegfried
Mehrer, Frieda, geb. Eberheim.
(693).

Mehrer L., Wilhelmstr. 58. Jnh.
Karl Eugen Mehreger. (1218).

Meyer, Georg, Langgasse 27.
Gesellsch. Frl. Herr. Meyer u.
Frl. Jeanette Meyer. (895).

Meyer & Co., Gust., Gesellsch. Gustav
Meyer u. Adolf Meyer. (2203).

Meyer, Gustav, Taunusstr. 4 und
Langgasse 26. Jnh. Gustav Meyer.
(1553).

Meyer, Jfidor. Jnh. Jfidor Meyer.
(2408).

Meyer, Robert, Kreditgeschäft für
Bekleidung u. Wäsche, Wiesbaden,
Geisbergstr. 4. Jnh. Robert
Meyer. (2751).

Meyer's Cigarrenhaus. Jnh. Eske
Meyer, geb. Junf. Prof. Heinrich
Meyer. (2110).

Meyerhof, W., Wiesbaden. Gefellsch.
Kfm. Kob. Schloß, Kfm. Leop.
Greper. (2717).

Michel & Co., Alexander. Jnh.
Alexander Michel u. Phil. Beiser.
(2787).

Michel & Fils, Kallf., Kaiser-Fried-
rich-Platz 4. Gefellsch. Franz
Michel, Josef Michel, Wiesbaden.
(1047).

Minner & Krift, Dranienstr. 39.
Gefellsch. August Minner u. Anton
Krift. (2604).

Minor, August, Jnh. August Minor.
(2300).

Minor, Jacob, Schwalbacher Str. 49.
Jnh. Willy Minor. (889).

Minor, Karl, Vertramstr. 19. Jnh.
Karl Minor. (2424).

Mintrop, Johann, Viebrich a. Rh.,
Gefellsch. Wilh. Lohmann, Vieb-
rich; Gustav Mintrop. (1083).

Mizrahi, Lazar, Orient- u. Perse-
teppiche. Jnh. Lazar Mizrahi,
Adolfstr. 3. (2060).

Mizrahi, Nissim. Jnh. Nissim Mizrahi.
(2108).

Mödehaus Joseph Ullmann, Kirch-
gasse 21. Jnh. Ullmann. (315).

Mödelshaus, Jnh. Melly Kolb.
Wilhelmstr. 18. Jnh. Frau Melly
Kolb, geb. Meyer. (1260).

Mödel-Fabrik Rende & Raes,
Eddersheim a. M., Zweigstelle
Wiesbaden. „gegr. 1888“, Welt-
str. 6. Gefellsch. Kfm. Peter
Georg Rende, Wiesbaden;
Schreiner Johann Raes, Edders-
heim a. M. (2761).

Möbus, C., Taunusstr. 25. Jnh.
Theo Seulberger. (153).

Möller, Reinhard, Dohheimer Str.
72. Jnh. Reinhard Möller.
Prof. Elsa Möller, geb. Friedl. (1491).

Möller, Simon, Jnh. Simon
Möller. (1731).

Mörl, Peter, Röderstr. 29. Jnh.
Peter Mörl. (2421).

Möllens, Peter, Viebricher Str. 17.
Jnh. Peter Möllens. (2140).

Mollerer Hermann Bruns, Schwal-
bacher Str. 47. Jnh. Hermann
Brun. (1840).

Mollerer Oscar Müller, Bismarck-
ring 12. Jnh. Reinb. Martleb. (1084).

Mollath, H., Michelsberg 14. Ge-
fellsch. Karl Mollath u. Sophie
Mollath. (514).

Mollath, Julius, Schulberg 2. Jnh.
Karl Böhm. Prof. Eske Böhm,
geb. Mollath. (749).

Mombour, Heinrich, Spezialfabrik
für Matzpräparate u. Polituren,
Dohheimer Str. 143. Jnh. Heinr.
Mombour, Dr. Alfred Mombour
u. Luise Kutsche. Prof. Michael
Schüller. (1321).

Monopol-Parfümerie Wilhelm
Müller & Co., Wilhelmstr. 8. Jnh.
Willy Müller. (2420).

Mos, Chr., Friedrichstr. 47. Jnh.
Carl Hül. (414).

Mora, Antonio, Grabenstr. 2. Jnh.
Antonio Mora. (2364).

Mora, Eugenio, Jnh. Eugenio Mora.
(1863).

Moret & Co., Jnh. Hans Moret,
Sonnenberg. (2075).

Moris & Co., Gefellsch. Raymond
Adolphe Marie Joephe Moris,
Wiesbaden. Prof. Friedrich Ferd.
Calmus, Mainz. (1908).

Moritz & Ringel, Wilhelmstr. 58.
Jnh. Dr. Theodor Bach. (210).

Motorfahrzeug-Verkaufsgesellschaft
Kautscher & Co., Wiesbaden, Kirch-
gasse 30. Jnh. Ing. Otto Kautscher.
(2692).

Motorwagen-Verkaufsgesellschaft. Ing.
C. F. W. Damer & Co., Komman-
dant. Verl. Dast. Gei. C. F. W.
Damer (Mainz-Mombach)
3 Kommanditisten.

Mouha, Adolf, Klarenthaler Str. 9.
Jnh. Adolf Mouha. (2004).

Müller, Carl, Evitler, Langgasse 45.
Jnh. Moritz Horn. (2173).

Müller, Schokoladenhaus, Carl F.,
Wilhelmstr. 18. Jnh. Ottilie Müller,
geb. Neumann, Kurt Müller u.
Hans Müller. (842).

Müller & Co., C., Friedrich, Wies-
baden. Jnh. Ing. und Dr. der
Handelswissenschaften. Carl Friedrich
Müller. (2708).

Müller Söhne, F. Ad., Taunusstr. 44.
Jnh. Friedrich Anton Müller,
Dr. med. Friedrich Eduard Müller,
Albert Carl Müller. Prof. Otto
Kampe, Karl Seegen. (585).

Müller, Fritz. Jnh. Fritz Müller.
(1463).

Müller, Georg, Martstr. 32. Jnh.
Georg Müller, Doteiler. (2328).

Müller, Gottfried, Haus- u. Küchen-
einrichtungen, Luisenstr. 24. Jnh.
Gottfried Müller. (2569).

Müller, Rohrreinigungen und
Apparatebau, Kurt, Abeggstr. 15.
Jnh. Kurt Müller. (2767).

Müller, Markus. Jnh. Markus
Müller. (2468).

Müller, Richard, Biervertrieb, Doh-
heimer Str. 121 (Westbahnhof).
Jnh. Richard Müller. Prof.
Wilhelm Schendelberg. (1241).

Müller, Theodor, Ellenbogengasse 10.
Jnh. Theodor Müller, Albert Hirt,
Frieda Müller, Johannes Wigner,
Paul Schmidt. (2105).

Müller, Tina, Viebrich a. Rh. Jnh.
Frl. Tina Müller, Viebrich a. Rh.
(2019).

Müller, Walter, An der Ringkirche 5.
Jnh. Wilh. Erich Müller. Prof.
Frau Wilh. Erich Müller, Frieda,
geb. Hübl. (1415).

Mulot, Franz, Wiesbaden, Bismarck-
ring 7. Jnh. Kfm. F. Mulot.
(1639).

Mühlhaus am Ring, Albert Stör-
ring, Wiesbaden, Rheinstr. 123.
Jnh. Albert Störing, Wiesbaden,
Rheinstr. 123. (2641).

Mühlhaus Heinrich Schütten, Jnh.
Heinrich Schütten. (1598).

N

Nagel, August, Viebrich a. Rh., Jnh.
August Nagel, Viebrich. (1989).

Nagel & Weder, Neugasse 1. Gefellsch.
Carl Nagel, Wilh. Weder. (2259).

Naiser & Co., Adolf, Dohheimer Str.
36. Jnh. Adolf Naiser. (2600).

Najausche Dampfbrennerei Gebr.
Biel, Bierstädter Str. 27. Jnh.
Albert Biel. Prof. Johann Biel.
(2688).

Najausches Auktionshaus, Erich
Witte, Jnh. Erich Witte, Wehen
i. Ts. (2447).

Nass, Betonbau- und Kunststein-
werk Phil. Mehler, Wiesbaden.
Jnh. Phil. Mehler, Loreleirung 5.
Prof. Konr. Mehler, Wider:
Anton Beut, Wiesbaden. (2694).

Nassauische Leinen-Industrie, F. M.
Baum Nachfolger, Frankfurt a. M.,
Zweigniederlassung Wiesbaden.
Verf. hapt. Gei. Kfm. Jos. Moses u.
Ferd. Reis, Frankfurt a. M. (2045).

Nassauische Wollwarenfabrik, Gustav
und Leopold Abraham, Mainzer
Straße 116. Gefellsch. Gustav
Abraham Wm. u. Leopold Abra-
ham. Prof. Gustav Rojenthal u.
Frl. Käthe Weber. (2240).

Naturalfabrik Carl Daniel. Jnh.
Carl Daniel. Prof. Frau Laura
Daniel, geb. Schiff. (1333).

Naumann, Emil, Emser Str. 49.
Jnh. Emil Naumann. (1660).

Narox-Schmitzwaren-Fabrik,
Georg Nauf & Co. Jnh. Adolf
Grünebaum, Frankfurt a. M.
(2766).

Nemnick, Adolf, Dohheimer Str. 81.
Jnh. Adolf Nemnick. (2015).

Nero-Drogerie, Louis Kimmel, Nero-
straße 46. Jnh. Louis Kimmel.
(1891).

Nero-Werke, Carl Daniel, Frank-
furter Str. 85. Jnh. Carl Daniel.
Prof. Frau Laura Daniel, geb.
Schiff u. Walter Daniel. (1297).

Netterstrom & Sörensen, Kopen-
hagen, Zweigniederlassung, Wies-
baden. Jnh. Gustav N. Netter-
ström, Kopenhagen. (2370).

Neugebauer, Emil, Dranienstr. 44.
Jnh. Emil Neugebauer. (778).

Neugebauer Nachfolger, Gebr.,
Gefellsch. Napoleon Jacob, Wies-
baden; Lucien Caen, Paris. (1042).

Neubaus Söhne, C., Taunusstr. 6.
Gefellsch. Lydia Neubaus, geb.
Sander, Eisenach; Paul Neubaus,
Eisenach. (589).

Neumann, Emil, Sonnenberg,
Gefellsch. Emil Neumann, Sonnen-
berg u. Fritz Bedhardt, Wies-
baden. (437).

Neuschäfer, Adolf, Mühlen- u.
Machinenbau, Schiersteiner Str.
29. Jnh. Adolf Neuschäfer.
Prof. Fritz Neuschäfer. (2520).

Neuser, Herrenkleidung, Ernst, Kirch-
gasse 42. Jnh. Ernst Neuser. (1030).

Neusiedl's Schuhwarenhaus, Lang-
gasse 33. Jnh. Ferdinand Neu-
siedl. (913).

Nidel & Co., Langgasse 25. Jnh.
Ferd. Nidel. (2250).

Nicolaï & Rosfel, Viebrich, Gefellsch.
Sophie Nicolaï, geb. Arnold, Wbn.;
Elisabeth Rosfel, geb. Schmidt,
Wiesbaden, Kaiser-Friedrich-
Ring 50. (268).

Niederlage der Meißener Ofen- u.
Porzellanfabrik vormals C.
Leichter, Cäsar Stroth, Wiesbaden.
Jnh. Bauingenieur Cäsar Stroth.
Prof. Frau Adele Stroth, geb.
Garcenfeld, Wiesbaden. (2663).

Niedschmann Nachf., Otto, Fried-
richstr. 40. Jnh. Erna Nissauer.
Prof. Marianna Grünbaum, geb.
Nissauer. (463).

Nikolaus u. Wagner, Dohheim.
Gefellsch. Mathias Nikolaus, Adolf
Wagner, Dohheim. (2123).

Noll, Carl, Jnh. Carl Noll. (1766).

Noll-Dussong, Friedrich, Wies-
badener Dampf-Wasch- und Blätt-
anstalt Gölzweil, Wiesbaden.
Jnh. Kfm. Friedr. Noll-Dussong.
(1963).

Northmann, Ernst, Klopstockstr. 21.
Jnh. Ernst Northmann. (1735).

O

Offenbacher & Co., Rom. Gef.
Kirchgasse 23. Gefellsch. Josef
Vom, Robert Cohen und Alfred
Carich. (1498).

Offenbacher Lederwarenvertrieb.
Fritz Donast, Nerostr. 8. Jnh.
Fritz Donast. (1821).

Offenbacht Nachf., M., Neugasse 4.
Jnh. Fritz Troughon. (102).

Offermann, Johann. Jnh. Johann
Offermann. (2349).

Offmann & Rath, Or Burgstr. 6.
Jnh. Auguste Rath. Prof. Heinrich
Rath. (2763).

Offsanta, Albert, Webergasse 5.
Jnh. Albert Offsanta. (1283).

Ogler, Rudolf, Wiesbaden,
Schlichterstr. 6. Jnh. Rudolf
Ogler, Kfm., Wiesbaden. Prof.
Frau Marie Ogler, geb. Ogler.
(1524).

Oph, A., Jnh. Carl Földner Nachf.,
Webergasse 17/19. Gefellsch.
Elisab. Oph, Wm., geb. Dar-
stang; Kfm. Theodor Schuster;
Küchenmeister Fritz Sempe,
Wiesbaden. (6).

Oppenheim, Julius, Viebrich a. Rh.,
Gefellsch. Zul. Oppenheim u.
Jakob Oppenheim, Viebrich.
(1250).

"Optico". Jnh. Otto Rojenthal.
Jnh. Otto Rojenthal. (2192).

Orianen-Hypothek, Dr. Bradebeul,
Taunusstr. 57. Jnh. Fritz Ditt.
(2665).

Orianen-Drogerie, Rob. Sauter,
Dranienstr. 50. Jnh. Robert
Sauter. Prof. Luise Sauter,
geb. Faust. (856).

"Orefo libera-Vertrieb Rath & Zu-
gehör", Wiesb. Gefellsch. Jnh.
Heinrich Rath, Alfred Zuehör,
Schwekingen. (2713).

Orrit & Co., Ch. Gefellsch. Wilh.
Debusmann, August Brönder,
Charles Orrit. (2155).

Orrit & Co., W., Geisbergstr. 4.
Gefellsch. Kfm. Willi Orrit, Wies-
baden; Kfm. Ernst Winkler,
Wiesbaden-Viebrich. (2690).

Osterhoff, Ernst, Kirchgasse 3. Jnh.
Hotelier Ernst Osterhoff. (2373).

Ott & Co., Wiesb. Gefellsch. Wilh.
Ott Wm., Charlotte, geb. Wies-
b.; Gefellsch. Wilh. Schütz,
Wiesb.; Gefellsch. Karl Steinebach,
Wiesbaden-Viebrich. Zur Betr.
alleinberechtigt: W. Schütz und
K. Steinebach. (2752).

Ottl, Josef, Kartonagenfabrik, Doh-
heimer Str. 67. Jnh. Josef Ottl.
(2433).

P

Paab, Heinrich, Koonstr. 9. Jnh.
Heinrich Paab. (2210).

Papier- u. Schreibwaren, Josef
Wagner, Rheinstr. 15. Jnh. Josef
Wagner. Prof. Fina Wagner, geb.
Matthes. (1310).

Papierlager Karl Koch, Michelsberg
Str. 2. Jnh. Carl Koch. (1105).

Papierwarenfabrik Wiesbaden,
Armin Cartorius, Friedrichstr. 10.
Jnh. Armin Cartorius. Prof.
Barbara Elisabeth geb. Betty
Cartorius, geb. Ennsgraber. (1394).

Pappoe & Büschhof, Braunschweig,
mit einer Zweigniederlassung in
Wiesbaden. Gefellsch. Erich Klug,
Weinhändler in Sonnenberg, Carl
Tilke, Kfm., Braunschweig. Prof.
Oberleutnant z. D. Ernst Boden,
Kfm. Carl Bodmann, Kfm. Robert
Warnede, Braunschweig. (1871).

Paque, Jean, Langgasse 21. Jnh.
Josef Kirchhoffner. (1175).

Parfümerie der Dame, Segner & Co.
Jnh. Christine Segner. Prof. Karl
Wegler. (2709).

Parfümerie "Elat", Engros- u.
Exporthaus, Franz Schröder,
Friedrichstr. 40. Jnh. Franz
Schröder. Prof. Käthe Schröder,
geb. Dieb. (1454).

Parfümerie-Import Camille Jotir,
Wiesbaden, Seebornstr. 22. Jnh.
Kfm. Max Grether. Prof. Kfm.
Arthur Bed, Wiesbaden. (2059).

Pascoe, H., Frederic H., Bismarck-
ring 1. Jnh. Wilhelm Pascoe-
heimer. (1277).

Passage u. Reisbureau, Born &
Schottenfels. Gefellsch. Karl
Born; Eleonore Born, geb.
Bartholomae. (1195).

Paul, W. & F., Bismarckring 41.
Gefellsch. Fritz Paul, Sonnenberg;
Willy Paul, Wiesbaden. (1743).

Pauli, Albert, Papier- u. Leder-
waren, Konordbedarf, Rheinstr. 33.
Jnh. Hermann Pauli. Prof.
Berta Pauli, geb. Kieger. (1335).

Pauli, Hermann, Moderne Schreib-
möbel, Schreibmaschinen, Rheinstr. 33.
Jnh. Hermann Pauli. Prof. Berta
Pauli, geb. Kieger. (1337).

Pauli & Co., Kommand. Gef. Jnh.
Franz B. Pauli, Wiesbaden. (2239).

Pauly, Joh. jun., Baudekorations-
geschäft, Wiesbaden, Mainzer
Straße 74. Gefellsch. Karl Pauly
und Hans Kessler. (2684).

Peauclier, R., Martstr. 24. 26.
Gefellsch. Luise Peauclier Wm.,
geb. Mayer; Wilh. Peauclier.
(137).

Peiffer, Paul u. Leonhard, Wies-
baden. Gefellsch. Paul u. Leon-
hard Peiffer. (2677).

Pellaton & Kaiser. Gefellsch. Arthur
Pellaton u. Max Kaiser. (2162).

Pelzhaus, Henriette Weg, Große
Burgstr. 9. Jnh. Robert Weg.
Prof. Henriette Weg, geb. Weg.
(2271).

Bensjon v. d. Heyde Jnh. Magda v. d. Heyde, Jnh. Magda v. d. Heyde. (2794).

Bensjon Internationale, Commerz-ville-Gratir. Jnh. Henriette Meyer, geb. Das. (998).

Bensjon Primavera, Frankfurter Straße 8. Jnh. Fräulein Maria Negroth. (976).

Bensjon Villa Rupperecht, Edgar Kolb, Jnh. Edgar Kolb. (2068).

Bensjon Violetta Mathilde Holzhaus. Jnh. Mathilde Holzhaus. (2805).

Bensjon Winter, Sonnenberger Str. Nr. 34. Jnh. Frau Luise Givaldi Ww., geb. Schaller. (799).

Berl-Del-Industrie, Adolfsallee 35. Jnh. Frau Marie Doerenkamp, geb. Neufcheller. (1973).

Berrot Nachf., Hofstra. 1. Jnh. Frau Gaetle Spreiter, geb. von der Au. (1271).

Peters, Friedr., Viehrich a. Rh., Jnh. Friedrich Peters, Viehrich a. Rh., Prof. Helene Peters, geb. Bert. Viehrich. (2010).

Peters, Karl, Schiersteiner Biegelwert, Schierstein, Jnh. Dr. phil. Karl Peters, Schierstein. (27).

Petmedy, Gebr., Luisenplatz 2. Jnh. Petmedy, Franz Petmedy, Wih. Petmedy. (399).

Petri, Carl, Balkmühlstr. 62. Jnh. Carl Petri. (1582).

Petri, Peter, Wellstr. 59. Jnh. Peter Petri. (1962).

Petro, Gustav, Mauritiusstr. 6. Jnh. Gustav Petro. (2092).

Pfaff, Gebr., Bismarckring 30. Jnh. Anton Pfaff, Heinrich und Karl Pfaff. (2101).

Pfaff, Georg, Am Bahnhof Wiesb. Jnh. Auguste Dorer, geb. Pfaff; Gustav Durrath. (313).

Pfeifer Nachf., Erich Schnapp, Hermann, Wiesbaden, Jnh. Erich Schnapp, Sonnenberg. (1934).

Pfeiffer, Expeditionshaus, Enno, Jnh. Enno Pfeiffer. (2725).

Pfeiffer & Co., in Liquidation. Liquidat.: Bandiriet. Alex Pettigean, Wilhelm Römer. (569).

Pfeil, Karl, Buch- und Schreibwarenhandlung, Gr. Burgstr. 19. Jnh. Karl Pfeil. (525).

Pfister, A. Jnh. Friedrich Hoffmann. (2822).

Philippi & Kunz, Gesellschaft. Friedrich Philippi, Oswald Kunz. (2055).

Photohaus Christian Tauber, Kirchgasse 20. Jnh. Viktor Kaupp u. Wih. John. (290).

Pidert, Fritz, Mauritiusstr. 12. Jnh. Fritz Pidert. (1758).

Pies, Karl, Jnh. Karl Pies. (2601).

Pilgrim, Walter, Philippbergstr. 36. Jnh. Walter Pilgrim. (1376).

Pirath, Paul, Alwinstr. 5. Jnh. Paul Pirath. Prof. Frau Anna Pirath. (1674).

Pistorius & Co., L. Apotheke, Jnh. Apoth. L. Pistorius. (1403).

Plamm, F., Scheffelsstr. 3. Jnh. Karl Plamm. (180).

Poltevin, Robert. Jnh. Robert Poltevin. (1914).

Pollad & Comp. Jnh. Rich. Pollad. (154).

Poll, Jacob, Hochstättenstr. 2. Jnh. Auguste Poll, geb. Wintemann; Kfm. Bandir. a. D. Hans Krieger. (1540).

Potraz, Franz Karl, Kaiser-Friedrich-Ring 26. Jnh. Franz Karl Potraz. (1686).

Preußig, Heinrich, Schierstein a. Rh., Jnh. Heinrich Preußig, Schierstein a. Rh. (2322).

„Prince of Wales“, Sally Reinstein, Langgasse 7. Jnh. Sally Reinstein. (937).

Prinz, Martin, Schierstein a. Rh. Jnh. August Jobus, Geisenheim a. Rh. (346).

Privat-Hotel Cordan, Jnh. Eduard Cordan. (1538).

Püttmann, Wilhelm, Viktoriastr. 7. Jnh. Wilhelm Püttmann. (2613).

Quint, Peter, Marktstr. 14. Jnh. Carl Nachenheimer. (498).

Racinet, Georges, Am Römerort 4. Jnh. Georges Racinet. Prof. Johanna Rau, geb. Heiningen. (2324).

Radio-Phot, Max, Virgin, Jnh. Max Virgin. (2522).

Radiozentrale Adam & Co., Wiesbaden. Jnh. Kfm. Leon Plat, Wiesbaden. (2630).

Radium-Laboratorium Dr. Diehl und Dr. Ritter, Moritzstr. 35. Jnh. Gesellschaft Chemiker Dr. phil. Fritz Diehl, Wiesbaden und Chemiker Dr. Albert Ritter, Wiesbaden-Sonnenberg. (2704).

Rambacher Dampf-Waschanstalt Emil Renjon Söhne, Rambach, Wiesbadener Str. 29. Jnh. Emil Renjon u. Hermann Renjon, Rambach. (2765).

Rammholz, Robert, Friedrichstr. 18. Jnh. Robert Rammholz. (2217).

Rapp, J., Moritzstr. 31. Jnh. August Thorey. Prof. August Müller. (488).

Rapp, Nachf., Goldgasse 2. Jnh. Oskar Rapp. (470).

Rasche, Wilhelm, Viehrich a. Rh. Jnh. Wih. Rasche, Viehrich. Prof. Martin Diener, Viehrich a. Rh. (1773).

Rathgeber, Johann, Neugasse 16. Jnh. Johann Rathgeber. (1654).

Rathgeber, R., Moritzstr. 1. Jnh. Christian Sommer. (405).

„Ratoc“, Lee u. Kassehandel, Hermann F. Bub. Jnh. Bruno Grünig. (2674).

Rauch, Fritz, Röderstr. 39. Jnh. Fritz Rauch. (1184).

Rauch, Hermann, Buchdruckerei und Verlag, Friedrichstr. 30 u. 36. Jnh. Hermann Rauch. Prof. Paul Knöbber u. Berthold Holzhey. (1219).

Rauch & Kraus, Gartenfeldstr. 17. Jnh. Gesellschaft Arthur Rauch u. Hans Kraus. Prof. Leonhard Schneider, Schierstein. (1263).

Reeb, Konrad, Marktstr. 5. Jnh. Konrad Reeb. (2435).

„Reformgeschäft“ Kalkquell August Stegmayer, Kalkstr. 34. Jnh. Kfm. August Stegmayer. (2759).

Reform u. Kräuterkraut „Jungborn“, Heinrich Meyer, Rheinstraße 71. Jnh. Heinrich Meyer. (865).

Reichert & Co., Rudolf, Helenestr. 3. Jnh. Rudolf Reichert u. Max Hirschberger. (2818).

Reichwein, Karl, Hellmündstr. 1. Jnh. Karl Reichwein. Prof. Gottfried Großhäger und Karl Rütke. (356).

Reisenberg, Moses, Viehrich a. Rh., Jnh. Moses Reisenberg, Viehrich a. Rh. (63).

Rein & Co., Fritz, Jnh. Fritz Rein u. Hermann Sonnet. (2772).

Reininger, Fritz, Mauergerasse 14. Jnh. Fritz Reininger. (2473).

Reinmuth, Heinrich, Luisenstr. 49. Jnh. Heinrich Reinmuth. (1467).

Reis, Joh. Adam. Jnh. Johann Adam Reis. (2113).

Reissbureau Germania-S. Gravenhage, Zweigniederlassung Sonnenberg b. Wbn. Fr.: Reissbureau Germania Frank van Galen. Jnh. Frank van Galen, Sonnenberg b. Wbn. (2587).

Reith, August, Scholadenfabrik. Jnh. August Reith. Prof. Eise Reith, geb. Dammmer. (2568).

Reith, W., Marktstr. 22. Jnh. Wilhelm Reith. (404).

Reklame-Berlag Th. Koch & Co., Wiesbaden, Al. Wilhelmstr. 5. Jnh. Gesellschaft Kfm. Th. Koch, Dr. jur. Wih. Ruthe, Karl Ruthe. (2624).

Reichens-Cafe, Julius Friedrich, Luisenstr. 42. Jnh. Jul. Friedrich. (1859).

Restaurant Poths, Jnh. Max Grether (1204).

Restaurant und Weinhandlg. Mutter Engel, Jnh. Rudolf Kleemann, Wiesbaden. (2294).

Reul, Franz, Jnh. Franz Reul. (1782).

Rhein, Valentin, Wiesbaden, Bismarckring 17. Jnh. Sal. Rhein. (2639).

Rheingauer Debusmann & Co. Jnh. Karl Tiefenbach u. Emil Debusmann. (2771).

Rheingauer Weinkellereien Rath & Co. Jnh. Peter Josef Rath, Mittelheim a. Rh. (1449).

Rheingauer Wägenstube, Martha Knobling, Bahnhofstr. 5. Jnh. Martha Knobling. (1870).

Rheinisches-Chemisches Laboratorium, Carl A. Wilhelm & Co. Jnh. Carl A. Wilhelm. Prof. Martha Wilhelm, geb. Philibomsta. (1636).

Rheinische Glühlampen-Zentrale, Wilhelm Brandt, Wbn., Goethestr. 26. Jnh. Kfm. Wih. Brandt. (2629).

Rheinische Leinentompagnie, Dannemann & Sohn, Wbn., Friedrichstr. 40. Jnh. Gesellschaft. Erich Dannemann, Wiesb.; Frau Elisabeth Dannemann, Wbn., geb. Bantell, Wiesb. (1411).

Rheinische Metallkapsel-Fabrik Schröder & Co., Dohheim, Jnh. Carl Schröder. (1995).

Rheinische Dr. u. Fett-Zentrale, Drantienstr. 35. Jnh. Böhm & Co. Gesellschaft. Fräulein Marguerita Wieme, Dr. Böhm. (2033).

Rheinische Steinholz-Industrie. Dr. Karl Peters, Rheinstr. 27. Jnh. Dr. Karl Peters, Wiesbaden. (808).

Rheinische Tricotagen-Gesellschaft Hofmann & Co., Jnh. Paul Hofmann. (2078).

Rheinische Weinbrennerei, Karl Brinz, Sonnenberg, Jnh. Karl Brinz, Sonnenberg. (39).

Rheinische Weinkellerei, Gebr. Wagner, Sonnenberg, Jnh. Wilhelm Wagner. (1050).

Rheinische Wollwarenfabrik, Oskar Braun. Jnh. Oskar Braun, Düsseldorf. (1769).

Rheinische Zigarrenfabriken, Emil Schrempf, Viehrich am Rhein, Jnh. Käthe Schrempf, geb. Bremser, Wiesb. Viehrich. (1466).

Rheinischer Bergbau u. Vant-betrieb, Rademacher & Co., Kommandit-Ges., Langenschwalbach, Fil. Wiesbaden. Prof. Wih. Hören, Michelbach, Prof. Witold Emeryt, Wiesbaden. (2506).

Rheinweinkellereien Levitta Söhne. Jnh. Arthur Levitta u. Ludwig Levitta. Prof. Josef Müller. (2796).

Rhenania, Dental-Depot R. & S. Brehm, Luisenplatz 1. Jnh. Carl Burghart, Wiesbaden. (2442).

Richefort, Georges, Café Orient, Unter den Eichen 2. Jnh. Georges Richefort. (1932).

Ludwig-Richter-Stube, Hans Hornoff, Wagemannstr. 5. Jnh. Hans Hornoff. (2404).

Riede, Gebr., Gesellschaft. Emil Riede, Franz Riede. (2514).

Riedl, Josef, Viehricher Str. 53a. Jnh. Konj. Josef Riedl. (1630).

Riesel & Sperber, Dohheimer Str. Nr. 13. Jnh. Gesellschaft. Oskar Riesel, Nathan Sperber. (2013).

Riefer, Rudolf, Auringen. Jnh. Rudolf Riefer. (1390).

Ring-Druckerei, Ferd. Müller, Bismarckring 31. Jnh. Ferdinand Müller. (2032).

Ringofenziegel Adolfschöhe, Jakob Bedel, Wiesbaden. Jnh. Jakob Bedel Ww. (1035).

Rischkopf, August, Rheingauer Str. Nr. 24. Jnh. Helmut Rischkopf. (1937).

Ritters Hotel und Pension, Theodor Baum, Tannusstr. 45. Jnh. Theodor Baum. (1153).

Rödel, Gg., Holzhandlung, Winkler Straße 10. Jnh. Georg Rödel. Prof. Katharina Rödel, geb. Bur. (1814).

Rödelheimer, A., Mauergerasse 10. Jnh. Paula Strauß Ww., geb. Rödelheimer. (485).

Röhrig, Heinrich, Wollf, Wiesbaden, Hermannstr. 15. Jnh. Kfm. Heinrich Röhrig, Wiesbaden. (2743).

Römer Nachfolger, Heinrich, Jnh. Hans Anton Rott. (780).

Roeple, Ernst, Nachf., Gustav Jädel, Rautenthaler Str. 10. Jnh. Gustav Jädel. (115).

Rug. Röhrig & Co., Marktstr. 6. Jnh. Gesellschaft. Kfm. Emil Röhrig, Lydia Röhrig, Luise Feuerhahn, geb. Röhrig, Martha Sand, geb. Röhrig. Zur Vertretung allein berechtigt Emil Röhrig. (623).

Röschlein, Thela. Frau Thela Raben, geb. Raufmaier, v. Röschlein. (2077).

Röttinger, J. Schwalbacher Str. 23. Jnh. Josef Röttinger. (2407).

Rohrbasser, Heinrich, Sedanstr. 8. Jnh. Heinrich Rohrbasser. (2425).

Rolf & Co. Gesellschaft. Georg Rolf, gen. Kiefe; Elise Rolf, geb. Mann. (1303).

Roll & Co., Carl. Jnh. Karl Roll. (1088).

Rosen-Apotheke von Hermann Jung, Viehrich a. Rh. Gesellschaft. Ww. Margarete Jung geb. Braun u. Margaritha Jung, Viehrich. (765).

Rosenberg, Bernhard, Viehricher Straße 43. Jnh. Bernh. Rosenberg. (2775).

Rosenblum, Gertrud, Kurzwaren Engros u. Detail-Verkauf, Wiesbaden, Wagemannstr. 11. Jnh. Frau Gertrud Rosenblum, geb. Binner, Wiesb. (2721).

Rosenkranz, Janah, Möbel-Spezialhaus, Betten u. Koffervaren-fabrik, Ausstattungen u. Innendekorationen. Jnh. Janah Rosenkranz, Wäckerplatz 3. (1534).

Rosenstein, V. Gesellschaft. Jul. Eisel: Emma Rosenstein Ww., geb. Wih. Prof. Wih. Bogelsberger. (729).

Rosenthal, Gebrüder. Jnh. Gustav Rosenthal. (260).

Rosenthal & Co., Fraubrunnenstr. 13. Jnh. Leon Rosenthal. (1089).

Rosenthal & David, Wilhelmstr. 44. Jnh. A. Samel. (570).

Rothbach, Heinrich. Jnh. Heinrich Rothbach. (2214).

Roth, J. G. Jnh. Johann Georg Roth. (200).

Rothschild, Alfred, Kapellenstr. 43. Jnh. Alfred Rothschild. Prof. Helene Rothschild, geb. Weinhausen. (2090).

Rothschild's Arbeiterkleider-Magazin, Julius Rothschild, Wellstr. 18. Jnh. Julius Rothschild. Prof. Flora Rothschild, geb. Strauß. (1770).

Rumpf, August, Fabrikation von elektrischen Spezialapparaten, Wäckerstr. 6. Jnh. Ober-Jng. August Rumpf. (2757).

Rupp, Philipp, Viehrich a. Rh. Jnh. Philipp Rupp, Viehrich. (1223).

Ruppert, E. & A., Dohheimer Str. 8. Jnh. Gesellschaft. Emil u. Alfred Ruppert. (788).

Sächsisches Warenlager, R. Singer, Altenbogensgasse 2. Jnh. Jhder Singer. Prof. Ludwig Singer, geb. Bogeler. (411).

Sahl, Johannes, Jnh. Johannes Sahl. (1200).

Salm, Geiswitzer, Schierstein a. Rh. u. Gesellschaft. Karoline Salm und Emma Salm. (647).

Salomon, Joseph, Hamburg. Zweigniederlassung Wiesbaden unter

der Fr. Joseph Salomon, Fil.
Wiesbaden. Jnh. Joseph Salomon,
Damburg. (2481).
Samson & Co., Kirchgasse 44. Jnh.
Dugo Strauß. (2431).
Sandel, Moriz, Langgasse 5 und
Kirchgasse 52. Jnh. Moriz Sandel.
(1274).
Sandel & Co., Marktstr. 22. Gesell-
schaft. Frau Franziska Strauß,
geb. Sandel; Fr. Helene Sandel
und Max Strauß. (2182).
Saneuron-Gesellschaft Dr. Stephan
& Co. Marktstr. 29. Jnh. Dr.
Alfred Stephan, hier u. Kurt
Stephan, Berlin Charlottenburg
(2774).
Sanitäts- u. Sporthaus Karl Lauer,
Viebrich, Jnh. Kfm. Karl Lauer,
Viebrich. Jnh. Frau Minna
Lauer, geb. Vols. (2657).
Sastre, Mario. Jnh. Wendelin
Lefen. (1269).
Sauer Söhne, Joh., Kaiser-Fried-
rich-Ring 55. Gesellschaft. August
Sauer u. Eduard Sauer. (646).
Sauerwein & Kitz, Wiedelsberg 18.
Jnh. Jakob Runge, Hanau. (1018).
Sautermeister, Carl, Barmen, Zweig-
niederlass. Wiesbaden, Freien-
straße 51. Jnh. Carl Sautermeister,
Wbn. Prof. Julius Förte, Barmen.
(1399).
Schaaf, Wilhelm, Blücherstr. 38.
Jnh. Wilh. Schaaf. (2230).
Schäfer, Fritz, Wärenstr. 1. Jnh.
Fritz Schäfer. (1946).
Schäfer, Heinrich, Webergasse 11
u. Wilhelmstr. 50. Jnh. Heinr.
Schäfer. (1157).
Schäfer & Söhne, Heinrich, Stift-
straße 12. Gesellschaft. Frh. Schäfer,
Wilhelm Schäfer u. Otto Schäfer.
(2395).
Schäfer, Leonhard, Weststr. 28.
Jnh. Leonhard Schäfer. (1953).
Schäfer & Sohn, B., Dohheimer
Straße 36. Jnh. Wilhelm Hoff-
mann. Prof. Karl Jungblut. (652).
Schäffler & Co., Carl, Klopstock-
str. 24. Gesellschaft. Carl Schäffler
u. Frieda Schäffler. (1822).
Schäufele & Co., Mainzer Str. 88.
Gesellschaft. Johannes Schäufele u.
Frau Anna Schäufele, geb. Wies.
(2480).
Schäufele Vöschdienst, Gebrüder.
Jnh. Ernst Schäufele u. Wilhelm
Schäufele. (2823).
Schaller, Friedrich-Erben, Wies-
baden Gesellschaft. Albert Schaller,
Wiesbaden, Fritz Schaller,
Oberhof, Karl Schaller, Jöhlein,
Frau Eli Müller, geb. Schaller,
Amöneburg, Frau Mia Scheyer,
geb. Schaller, Wbn., Frau Jo-
hanna Schneider, geb. Schaller,
Wbn. a. Nh. Allein Vertretungs-
berechtigt für die Firma sind:
Kfm. Albert Schaller u. Wilh.
Müller, Wiesbaden. (2188).
Schalles, Willy, Jnh. Kfm. Willy
Schalles. (2741).
Schandua & Söhne, F., Viebrich a. Nh.
Gesellschaft. Joseph Schandua,
Fritz Schandua, Karl und Otto
Schandua, Viebrich a. Nh. (3377).
Scharfenberger, Heinrich. Jnh. Kfm.
Heinrich Scharfenberger, Wies-
baden. (2425).
Scharp, Conrad, Rheingauer Str. 9.
Jnh. Conrad Scharp. (2169).
Schau, Heinrich & Philipp, Rüdesh.
Straße 27. Gesellschaft. Heinrich u.
Philipp Schau. (1188).
Schellenberg, Alfred, Wilhelmstr. 4.
Jnh. Alfred Schellenberg. (325).
Schellenberg, C., Grabenstr. 11 u.
Wolgasse 6. Jnh. Wilhelm Carl
Schellenberg. (518).
Schellenberg, Ernst, Gr. Burgstr. 14.
Gesellschaft. Ernst Schellenberg u.
Robert Schellenberg. (384).
Schellenberg, Franz, vorm. Gebr.
Schellenberg, Kirchgasse 33. Jnh.
Adolf Schellenberg. (383).
Schellenberg'sche Buch- u. Papier-
handlung Fritz & Rutt, Hermann,
Kirchgasse 1. Gesellschaft. Otto Fritz
und Erwin Rutt. (431).

Schellenberg'sche Hofbuchdruckerei,
L., Wiesbalemer Tagblatt, Lang-
gasse 21. Jnh. Marie Schellenberg,
geb. Berdan. Prof. Heinrich Rößt.
(112).
Schellenberg & Hoffmann, Gesell-
schaft. Ernst Schellenberg, Robert Schellen-
berg u. Franz Hoffmann. (2267).
Schels, Carl, Bismardring 36. Jnh.
Carl Schels. (1658).
Schent, Karl, Gemeindebadgäßchen
Nr. 4. Jnh. Karl Schent. (2417).
Scherer, L., Kaiser-Friedrich-Ring 48.
Jnh. Ludwig Scherer. (184).
Scheffowitz, Ernst, Vertramstr. 10.
Jnh. Ernst Scheffowitz. (478).
Scheuerling, Heinrich. Jnh. Heinrich
Scheuerling. (2362).
Scheile, C. L., Frankfurter Str. 45.
Gesellschaft. Johann Daniel u. Aug.
Rospatt. (484).
Schiffer, Franz, Pariser Hof,
Diegelgasse 9. Jnh. Franz
Schiffer. (46).
Schild II., Karl, Bierstadt. Jnh.
Karl Schild II., Bierstadt. (2168).
Schindling jr., Heinrich, Marktstr. 13.
Jnh. Heinrich Schindling. (1638).
Schirg, Franz, Webergasse 1. Jnh.
Jacob Gustav Staadt. Prof. Else
Staadt, geb. Schirg. (237).
Schläfer, Rudolf, Bleichstr. 26. Jnh.
Rudolf Schläfer. (2265).
Schleicher, Hermann, Handelsver-
tretungen, Hallgarter Str. 6. Jnh.
Herm. Schleicher, Wiesbaden.
(2313).
Schleif, Jean, Viebrich a. Nh. Jnh.
Georg Josef Schedel, Mainz-
Kastell. (170).
Schlemmer, Wilhelm, Kettelbeckstr.
Nr. 26. Jnh. Wilhelm Schlemmer.
(1956).
Schloß & Co., M., Langgasse 32.
Gesellschaft. Leopold Freyer, Robert
Schloß. (1951).
Schlotter, Antoine Joseph, Luxem-
burgstr. 3. Jnh. Antoine Joseph
Schlotter. (1483).
Schmidt, Weinhandlung, Restaurant
Loevis's Weinstuben, Josef,
Diegelgasse 2. Jnh. J. Schmidt.
Prof. Julius Schmidt, August
Kroß. (1048).
Schmidt, Lorenz M., Blücherplatz 3.
Jnh. Lorenz M. Schmidt. (1721).
Schmidt, Hedwig, Damschulte und
Modewaren, Gr. Burgstr. 3. Jnh.
Hedwig Schmidt. (2005).
Schmidt, Heinrich, Viebrich a. Nh.
Jnh. Heinrich Schmidt, Philipp Wil-
helm Schmidt, Steinhauer, Viebrich.
(131).
Schmidt, Heinrich, Schierstein a. Nh.
Jnh. Heinrich Schmidt, Schier-
stein a. Nh. (2094).
Schmidt, Robert, Viebrich a. Nh.
Jnh. Robert Schmidt, Viebrich
a. Nh. (2411).
Schmidt & Co., M., Immobilien-
agentur, Kaiser-Friedrich-Ring 45.
Gesellschaft. Kfm. Valentin Reisdorf
und Philippine Reisdorf, geb.
Wolling. (2693).
Schmidt, Wilhelm & Co., Kapellen-
straße 45. Jnh. Alfred Rothchild.
(2723).
Schmitt, Bernhard, Friedrichstr. 34.
Jnh. Georg Schmitt. Prof. Maria
Schmitt, geb. Brodmeyer. (1044).
Schmitt, Carl Anton, Blücherstr. 13.
Jnh. Carl Anton Schmitt. (1647).
Schmitt, Edmund, Wiesbaden, Adolfs-
allee 11. Jnh. Kfm. Edmund
Schmitt. (1578).
Schmitt, Hermann, Adelsheidstr. 51.
Jnh. Hermann Schmitt. (2153).
Schmitt, Josef, Chem.-technische Pro-
dutte, Dohheim. Jnh. Josef
Schmitt, Dohheim. (2396).
Schmitt, Ludwig, Dohheimer Str.
Nr. 43. Jnh. Ludwig Schmitt.
(2419).
Schmoelder & Goedede, Viebrich a.
Nh. Jnh. Walter Schmoelder,
Viebrich. Prof. Karl Arnold jun.,
Viebrich. (559).
Schmund, Wilhelm, Jnh. Salomon
Strauß. (2483).

Schneider, M., Kirchgasse 35.37.
Gesellschaft. Alfred Kleinhenz, Engel-
bert Kleinhenz u. Viktor Kleinhenz,
Wiesbaden. (378).
Schneider & Co. Jnh. Wilhelm
Schneider. (2444).
Schneiderhöhn, F., Viebrich a. Nh.
Jnh. Karl Schneiderhöhn, Viebrich
a. Nh. (409).
Schödel, Adam, Schornhorststr. 16.
Gesellschaft. Hans u. Fritz Schödel.
(1136).
Schöller, G., Eisengroßhandlg., Doh-
heimer Str. 27. Jnh. Ludwig
Diederhoff. Prof. Otto Weber,
Gottlieb Dolland, Helene Dieder-
hoff, geb. Schöller. (664).
Schön, Michael, Moritzstr. 68. Jnh.
Michael Schön. Prof. Anna Schön
geb. Jahn. (1433).
Schönberger, Geism., Schierstein
a. Nh. Gesellschaft. Ferdinand und Schön-
berger, Fr. Bertha u. Rosa Schön-
berger, Schierstein a. Nh. (2100).
Schött, Adolf, Rheinstr. 78. Jnh.
Adolf Schött. Prof. Johanna
Schött, geb. Schmidt. (1835).
Schörich & Wirth, Kirchgasse 49.
Gesellschaft. Fr. Mathilde Schörich
u. Fr. Ida Wirth. (1845).
Schott, Ludwig, Herderstr. 8. Jnh.
Ludwig Schott. (1666).
Schottensfels & Cie., J., Universal-
Reisebureau, Theater-Kolonnade
Nr. 29-35. Jnh. Jacob Schüller.
(462).
Schradar, Marie. Jnh. Friedrich
Schradar. (1971).
Schradar & Co., Nähmaschinen- u.
Fahrrad-Manufaktur, Neugasse 15.
Jnh. Max Schradar. (2127).
Schramm, Ludwig, Rathausstr. 5.
Gesellschaft. Fr. Elisabeth Schramm,
Anna u. Clara Schramm. (1316).
Schreibmaschinen-Centrale Schroll
& Wahl, Kirchgasse 19. Jnh. Kfm.
Wilhelm Schroll. (2703).
Schreyer, Julius, Jahnstr. 13 I. Jnh.
Joh. Schreyer. (1841).
Schrüter, Heinrich, Herrenleider-
fabrik, Viebrich a. Nh. Jnh.
Heinrich Schröder. Prof. Kathinka
Schröder, geb. Nhl. (1975).
Schud & West, Tiefbeugegeschäft, Jnh.
Otto West u. Katharina Schud, geb.
Schäfer. (2780).
Schüler, Anton, Gr. Burgstr. 12.
Jnh. Fritz Schüler. (775).
Schüller & Co., Malerbedarf, Wies-
baden. Gesellschaft. Kfm. Eduard
Schüller. (2720).
Schuß & Co., Hubert, Kaiser-Fried-
rich-Ring 70. Gesellschaft. Vina Schuß,
geb. Schmidt; Hubert Schuß. (1275).
Schüßenhof-Apotheke, Max Hol-
länder, Langgasse 11. Jnh. Max
Holländer. (710).
Schuhhaus W. Ernst. Jnh. Geism.
Ernst, Marktstr. 23. Jnh. Wilhelm
Ernst, Elisabeth Ernst und Emilie
Wellisch, geb. Ernst. (1568).
Schuhhaus Hermann Levi, Faul-
brunnstr. 12. Jnh. Hermann
Levi. (1897).
Schuhhaus Isidor Sandel, Mauritius-
straße 1. Jnh. Isidor Sandel.
(1272).
Schuhwarenheim Hirsch & Co.,
Langgasse 37. Gesellschaft. Mari-
millan Hirsch, Mainz; Oskar
Vowren, Wbn. (2216).
Schulke, Carl, Zeitungs- und Zeit-
schriften-Großbetrieb, Langgasse
Nr. 25. Jnh. Carl Schulke. Prof.
Frau Martha Schulke, geb. Ulrich.
(2712).
Schulz, Ernst, Wiesb. Jnh. Kfm.
Ernst Schulz. (2740).
Schulz, Franz, Dohheim a. M. Jnh.
Franz Schulz. (1634).
Schulz & Braun, Schierstein a. Nh.
Jnh. Franz Braun, Schierstein.
Prof. Kfm. Max Armbruster, Kfm.
Georg Frey, Wiesbaden. (952).
Schulz & Schmidt, Jnh. Isidor
Alexander Schulz. (1485).
Schulze, Karl, Wilhelmstr. 54. Jnh.
Karl Schulze. (1795).
Schupp, Rolf, Gustav. Jnh. Fritz
Mahr. (576).

Schwab, R., Geisbergstr. 7. Jnh.
Franz Schwab. (127).
Schwaeb, Arthur, Buchhandlung,
Rheinstr. 43. Jnh. Arthur
Schwaeb. (1034).
Schwanefeld, August, Wilhelmstr.
Nr. 28. Jnh. August Schwan-
efeld. (941).
Schwant, A. & E., Herderstr. 12.
Gesellschaft. August u. Ernst Schwant.
Prof. Margarethe Schwant. (1659).
Schwanke Rolf, C. F. W., Schwal-
bacher Str. 59. Jnh. Wilhelm
Müller. (866).
Schwarz, Philipp, Jnh. Phil.
Schwarz. (1750).
Schwarz, Hans, Moritzstr. 20. Jnh.
Hans Schwarz. (2200).
Schweigguth, Ludwig, Wiesbaden.
Dambadial 47. Jnh. Kfm. Lud-
wig Schweigguth, Wiesbaden,
Dambadial 42. Prof. Ehefrau
Auguste Schweigguth. (2672).
Schweigguth, Theodor, Kaiser-Fried-
rich-Ring 45. Jnh. Theodor
Schweigguth. (2482).
Schweizer, D., Ellenbogengasse 13.
Jnh. August Schweizer. Prof.
Julie Schweizer, geb. Thaler.
(665).
Schweizer Stiderei-Manufaktur,
Wilhelmine Ruhmaul, Jnh. Karl
Ruhmaul. (2595).
Schwemmer, Maria, Bleichstr. 25.
Jnh. Emilie Schwemmer, geb.
Rau. (1941).
Schwend, L., Webergasse 11.13.
Gesellschaft. Karl Schwend u. Frieda
Schwend, Wbn. geb. Baum. (158).
Schwerdtfeger, Franz, Kirchgasse 76.
Jnh. Frz. Schwerdtfeger. Prof.
Hermann Schwerdtfeger. (1525).
Schwerdtfeger & Co., Wilhelm,
Schiersteiner Str. 56/60. Jnh.
Wilhelm Schwerdtfeger. Prof.
Hermann Bauer. (886).
"Sehage", Seft-Hausmarie Ver-
triebsgesellschaft Dollmann & Co.,
Wiesbaden. Leberberg 10. Jnh.
Bankdirektor u. Konjul a. D.
Hollmann. (2676).
Seibel & Weiss, Kommanditges. in
Erbenheim. Bevollm. Gesellschaft.
Kfm. Rudolf Seibel, Erbenheim.
(2638).
Seibert, Anton. Gesellschaft. Lucien
Ducas, Renatus Ducas. (1650).
Seidel, Walter, Wilhelmstr. 56. Jnh.
Tony Seidel Wbn., geb. Sartory,
Ermenberg. (1290).
"Seidenpinner", Jnh. Frau Sarah
Rosenstrauch, Jnh. Frau Sarah
Rosenstrauch, geb. Göttsch. Prof.
Salomon Rosenstrauch. (2104).
Seidenstüder, Thilo, Wiedelsberg 32.
Jnh. Thilo Seidenstüder. (1997).
Seiwert, Hans. Jnh. Hans Seiwert.
(2821).
Selig, Gebrüder, Nikolastr. 10. Ge-
sellschaft. Otto Selig u. Eugen Selig.
(1123).
Selig & Co., Moritzstr. 66. Jnh.
Simon Selig. (1077).
Selig & Schendel, Frankfurt a. M.,
Zweigniederl. Wiesbaden, Ge-
sellschaft. Salomon Selig, Frankfurt
a. M.; Martin Schendel, Wies-
baden. Prof. Gertrud Elisabeth
Schendel, geb. Reber. (2440).
Sender, Gebr., Viebrich a. Nh.
Jnh. Josef Sender, Viebrich.
(624).
Sender, Moriz, Viebrich a. Nh.
Jnh. Moriz Sender. (410).
Seidel, Gustav, Moritzstr. 37. Jnh.
Gustav Seidel. (1655).
Seid, Edine, Fr. Gesellschaft. August
Eid, Adolf u. Heribert Eid,
Dttweiler. (2501).
Siegel, Walter E., Friedrichstr. 7
und 33. Jnh. Walter Sal. Siegel.
Prof. Madeleine Siegel, geb. Eahn.
(935).
Sieger, G. August, Fabrik pharma-
zeutischer Präparate, Moritzstr. 38.
Jnh. August Sieger. (2008).
Sieglis, Philipp. Jnh. Martha
Meister-Sieglis. (1305).
Sienold, Karl, Bankgeschäft. Jnh.
Bantier Karl Sienold. (2576).

- Simon, A. & J. Inh. Julius Simon. (722).
- Simon, Gebr., Nikolastr. 9. Gesellschaft. Louis Simon, Oskar Simon u. Ernst Simon. Prof. Wilh. Bornigk. (562).
- Simon, Josef, Wiesbaden, Rüdesheimer Str. 14. Inh. Kfm. Josef Simon, Wiesbaden, Getreide- u. Futtermittelgeschäft. (2645).
- Simon, Siegfried, Viebrich a. Rh. Inh. Kfm. Siegfried Simon, Viebrich. (2644).
- Simon & Co., Rheinstr. 38. Gesellschaft. Max Frank u. Otto Frank. (649).
- Simon & Kirch, Moritzstr. 68. Gesellschaft. Moritz Rojenthal u. Ida Simon Ww., geb. Karlebach. (555).
- Singer, Alfred. Inh. Alfred Singer. (1603).
- Sirius-Film, Frieda Mondel, Röderstraße 28. Inh. Frieda Mondel, geb. Spreng, Ww. (2820).
- Sittig, Carl A., Viebrich a. Rh. Inh. Carl August Sittig, Viebrich a. Rh. (2029).
- Söhnngen, B. & Co., Wiesbaden, Nikolastr. 5. Gesellschaft. Kfm. Wilh. Söhnngen, Dr. jur. Jos. Söhnngen, sämtl. in Wiesbaden. (2673).
- Söhnlein, Friedrich Wilhelm, Import- u. Exportgeschäft, Schierlein a. Rh. Inh. Friedrich Wilhelm Söhnlein Schierlein. (917).
- Soliman-Ben, L. D., Wilhelmstr. 42. Gesellschaft. Flora Soliman, geb. Reis, Emil Soliman. (147).
- Sorkin, Leon, Schloss Hohenbühlau b. Georgenborn. Inh. Leon Sorkin. (2126).
- Specht & Co. Gesellschaft. Franz Specht u. Louise Specht, geb. Trautsch. (2047).
- Spezial-Farben-Vertrieb Peter Vels, Wiesbaden. Inh. Kfm. Peter Vels, Spreng. (2756).
- Spezialhaus für Herz-Schuhe, B. u. E. Goldschmidt. Inh. Ernst Goldschmidt. (616).
- Spiegelwarenhaus Puppentönig, Alfred Fröhling, Marktstr. 9. Inh. Kfm. Alfred Fröhling, Prof. Tony Fröhling, geb. Eichengrün. (1392).
- Spiegelwarenhaus Wiegand & Co., Al. Burgstr. 1. Gesellschaft. Eduard Wiegand u. Melitta Wiegand, geb. von Clasenwsk. (1846).
- Spindler, Christian, Kaiser-Friedrich-Ring 62. Inh. Christian Spindler. (1629).
- Spix, Chr., Webergasse 28. Inh. Jakob Schmitt. (145).
- Spitzenhaus Leon Goldberg, Kirchgasse 54. Inh. Leon Goldberg, Prof. Hannu Goldberg, geb. Zwietschenstiel. (2007).
- Sporthaus Deuß, C. u. Fr. Deuß, Luisenstr. 44. Inh. Gebr. Elisabeth Deuß, geb. Rensberger. (2632).
- Stadt, Heinrich, Bahnhofstr. 6. Gesellschaft. Heinrich Stadt sen. u. jun. (493).
- Stade & Bethmann, Wiesbaden, Taunusstr. 9. Gesellschaft. Frl. Emma Stade, Wiesbaden; Frau Martha Bethmann, Mainz. (2715).
- Stachely, G. Richard, Adolfsallee 37. Inh. G. Richard Stachely. (2786).
- Stamm, Georg, Marktplatz 1. Inh. Franz Riefe. (884).
- Stamm, J. Nachf., Inh. Hermann Debus, Frankfurt a. M. (146).
- Standow, Willy, Viebrich a. Rh., Inh. Willy Standow. (2467).
- Stange, Lebens- und Genussmittel en gros u. en detail, Eduard, Moritzstr. 3. Inh. Eduard Stange. (1753).
- Stange, Johannes, Wilhelmshöhe 9. Inh. Johannes Stange. (1372).
- Stassen Nachfolger, Inh. Dominik Stassen, Kuboff. Inh. Dominik Stassen. (2118).
- Stecher, Friedrich Wilhelm. Inh. Friedr. Wilh. Stecher. (1809).
- Steib, Reinhard, Moritzstr. 9. Inh. Reinhard Steib. (861).
- Stein, Adolf, Langgasse 54. Inh. Frl. Emmy Popp. (181).
- Stein, Albert, Herrngartenstr. 7. Inh. Albert Stein. (2557).
- Stein, Gottfried, Wiesbaden, Adolfsallee 55. Inh. Kfm. Gottfried Stein. (2659).
- Stein, S., Wilhelmstr. 30. Inh. Johann Joseph Cronbach. Prof. Frl. Marg. Duderus. (575).
- Steinbach, Ivan, Erbenheim. Inh. Ivan Steinbach. (2138).
- Steinebach & Co., Bankommanditgesellschaft, Wilhelmstr. 19. Pers. haft. Ges. Willy Steinebach u. Otto Ullner, 1. Kommanditist. (2461).
- Stempelbörse — Bürobörse, Gesellschaft Ludwig Sauer, Emil Hilsinger, Mainz. (2204).
- Stenzel, Fern., Schulgasse 6. Inh. Hermann Stenzel. Prof. Heinz Stothheim. (996).
- Stephan, Erich, Inh. Erich Stephan. Prof. Anna Stephan, geb. Kraft; Albert Kneipp. (772).
- Stern, Gebrüder, Reugasse 13. Inh. Moritz Stern. (2065).
- Stern Sohn, Inh. Bertram Stern, Josef Kerschl. 43. Inh. Bertram Stern. (2795).
- Stern, L., Schlichterstr. 11. Inh. Julius Stern. (459).
- Stern, Samuel, Mauergasse 10. Inh. Samuel Stern. (1031).
- Sternapotheke August Hartmann, Westendstr. 19. Inh. August Hartmann. (2039).
- Sternberger & Co., Wiesbaden, Kfm. Karl Sternberger. (2622).
- Stieber, Georg, Herderstr. 13. Inh. Georg Stieber. (1387).
- Stille, Georg, Berlin, Zweigniederlassung, Wiesbaden. Inh. Dr. Georg Stille, Schöneberg b. Berlin. (1007).
- Stil, Hermann, Fraubrunnenstr. 3. Inh. Fern. Stil. (2330).
- Stillger, Adam, Söhne, Wiesb. Gesellschaft. Kfm. Pet. Stillger, Kohlenhändler. Adam Stillger, Kfm. Ernst Stillger. Alleinvertretungsberechtigt: Peter Stillger. (2722).
- Stillger, M., Dämergasse 16. Inh. Wilhelm Stillger. (379).
- Stöppler, Adolf, Rheinstr. 41. Inh. Adolf Stöppler, geb. Christ. (1954).
- Stoll, Carl, Eisenwarenhandl., Hellmunderstr. 33. 35. Gesellschaft. Wilhelm Stoll u. Franz Stoll. (505).
- Stolte, Friedrich, Mühlgasse 7. Inh. Friedrich Stolte. (1558).
- Stork, Georg, Beltrichstr. 30. Inh. Kohlenhändler Georg Stork, Rätchen Stork und Lina Stork in ungeteilter Erbengemeinschaft. (2016).
- Stoß Nachf., B. A., Spezialhaus für ärztlichen u. Krankenhausbedarf, Taunusstr. 2. Inh. Max Helfferich, Prof. Arthur Vansich, Frl. Maria Wille. (542).
- Strähler, Carl F., Inh. Carl F. Strähler. (2792).
- Sträter, Ferdinand, Weinbergstraße 5. Inh. Ferdinand Sträter. (1527).
- Strasser, Otto. Inh. Otto Strasser, Wiesbaden. (1535).
- Straus, M. & Co. Inh. Max Straus. (2464).
- Strauß, Gebrüder, Friedrichstr. 46. Inh. Georg Albrecht. (367).
- Strauß, Lehmann, Webergasse 5. Inh. Frl. Emilie Strauß. (441).
- Strauß, S., Inh. Salomon Strauß. (2484).
- Strauß, Sebald, Nikolastr. 28. Inh. Sebald Strauß. (966).
- Strauß & Co., Adolfsallee 33. Inh. Eufmann Strauß. (2244).
- Strauß-Renan, Leop., Rheinstr. 67. Inh. Leopold Strauß-Renan. Prof. Hannu Strauß-Renan, geb. Schurawner, Kfm. Michael Gehner, Frl. Annette Maurer. (1182).
- Streim, Karl, Rauenthaler Str. 21. Inh. Karl Streim. Prof. Josef Streim. (1784).
- Strengert, Albert, Rheinstr. 106. Inh. Albert, Strengert. (1245).
- Strengert, August, Wiesbaden, Inh. Kfm. August Strengert. (1725).
- Stridwarenfabrik Becco. Inh. Kfm. Fritz Beder, Wiesbaden. (2727).
- Stridwarenfabrik Fritz Bunde. Inh. Fritz Bunde. (2430).
- Stritter, G., Kirchgasse 74. Inh. Georg Stritter. Prof. Aug. Dietrich. (397).
- Stroedter & Co., Carl, Viebrich a. Rh. Inh. Karl Stroedter. (590).
- Stroh, Robert, Verlag, Kapellenstraße 97. Inh. Robert Stroh. Prof. Hermann Schropp u. Martin Mattener. (1494).
- Strumpfgeschäft Dinsfeld, Kirchgasse 28. Inh. Berta Dinsfeld, Kirchgasse 49. (2612).
- Stuber, Jakob, Reugasse 5. Inh. Adolf Hundt. (101).
- Stupp, Nachf. Friedrich, Rathausstraße 10. Gesellschaft. Frl. Marie Weis u. Robert Schulze. (777).
- Sturzo-Fabrikation Hildegard Koefer. Inh. Hildegard Koefer. (2592).
- Süddeutsche Eis- u. Fettwaren-Manufaktur Hohlwein & Kiefer, Bahnhofstr. 6. Inh. Rosa Kiefer, geb. Cohn. Prof. Ludwig Kiefer. (1264).
- Süddeutsche Reformgetränke Fz. Birich, Viebrich a. Rh. Inh. Franz Birich, Viebrich. Prof. Lina Birich, geb. Haase. (1720).
- Süd-Kaufhaus Franz Knapp, Gerichtsstr. 1. Inh. Franz Knapp. Prof. Louise Knapp, geb. Schott. (2089).
- Süh, Walter, Wiesbaden. Inh. Walter Süh. Prof. Wilhelm Fischer, Viebrich und Fritz Fischer, Wiesbaden. (1320).
- Süßdorf, Emil, Vierstadt. Inh. Kfm. Emil Süßdorf, Vierstadt. (2758).
- Süßenguth, Harry, Viebrichstr. 22. Inh. Harry Süßenguth. (887).
- Sulzberger, Max, Herderstr. 2. Inh. Max, Sulzberger. (764).
- Sulzberger, Paul. Inh. Josef Sulzberger. (1691).
- Sulzer, Wilh., Inh. Ernst Nagel. (136).
- T**
- Tafelwarenfabrik „Ta Ihin“, Fiedr. Seel, Balmühlstr. 57. Inh. Friedrich Seel. (2593).
- Tancré, Carl, A. Taunusstr. 59. Gesellschaft. Joseph Endres und Frau Sabine Oppenheimer Ww. (1211).
- Tapetenhaus Robert Weg, Luisenstraße 24. Inh. Robert Weg Ww. (875).
- Tauber, J., Zweigniederlassung Wiesbaden, Langgasse 21. Inh. Joachim Tauber, Frankfurt a. M. (460).
- Taunus-Apotheke „Pharmacie“, anglo-französ. von Dr. Jo Mayer, Wiesbaden, Taunusstr. 20. Inh. Dr. Jo Mayer. (183).
- Taunushotel, Hotelbetrieb und Weinhandl. Georg Bähold. Inh. Georg Bähold. Prof. Luise Bähold, geb. Schubert. (2046).
- Tausch, Adolf. Inh. Adolf Tausch. (2093).
- Tepper & Co., Ludwig, Dohzheimer Str. 11. Gesellschaft. Ludwig Tepper u. Karoline Tepper, geb. Schirm. (1429).
- Textilhaus Wiesbaden Willy R. Bogler. Inh. Willy R. Bogler. (2247).
- Textilwerke Abraham & Co., Komm.-Gesellschaft, Platter Str. 18. Inh. Julius Abraham. (2479).
- Theis, Gustav, Wiesbaden. Inh. Gustav Theis. (1876).
- Theraput, Gustav Stender. Inh. Gustav Stender. Prof. Emilie Stender, geb. Arnold. (1830).
- Therapieapotheke Alfred Sobel, Beltrichstr. 11. Inh. Apotheker Alfred Sobel. (1183).
- Thoma, Schuhwarenhandlung. Inh. Ludwig Leffmann, Charlotte, Kirchgasse 9. Inh. Ludwig Leffmann. Prof. August Leffmann, geb. Braus. (1300).
- Tillmanns, Dow. Schlichterstr. 3. Inh. Fritz Max Tillmanns. (793).
- Tissot, Gebrüder. Inh. Johann Tissot. (676).
- Transatlantischer Automobil-Import Josef Hösler, Vierstadt. Inh. Josef Hösler. (2466).
- Transportversicherungs- und Speditionsbüro Gottlieb Trautmann, Langstr. 35. Inh. Gottlieb Trautmann. (2041).
- Trautmann, Paul, Bismarckring Nr. 16. Inh. Paul Trautmann. (1460).
- van Tred-Film-Compagnie, Wiesbaden. Gesellschaft. Lambert van Tred, Franz van Tred. (2533).
- Trefz, Karl Wilhelm, Papierwarengroßhandlungen, Dohzheimer Straße 26. Inh. Karl Wilhelm Trefz. (1803).
- Treuhand- u. Revisionsgesellschaft Dipl.-Ing. Dr. jur. et rer. pol. Meisner. Inh. Dr. jur. et rer. pol. Kurt Meisner. (2507).
- Triboulet, Julius, Marktplatz 7. Inh. Jul. Triboulet. (1284).
- Trief & Co., Wiesbaden, Drahnenstraße 54. Inh. Karl Trief, Mainz, Adolf Hellmann und Albert Trief. (2276).
- Trombetta & Co. Inh. Jean Alisto. (2800).
- Trum, Adolf, Nordstr. 17. Inh. Adolf Trum. (1942).
- Tuch- u. Versandhaus Dawid Abraham Chanachowicz, Marktstr. 12. Inh. Abraham Chanachowicz. (2340).
- U**
- Uelken, Gebrüder, Nikolastr. 7. Gesellschaft. Walter u. Theodor Uelken. (1930).
- Ullmann, Emma, Wilhelmstr. 54. Inh. Julius Ullmann. (1610).
- Ulrich, Philipp, Hoflieferant, Taunusstr. 50. Inh. Philipp Ulrich. (1318).
- Ulrich, P. Nachf., Kirchgasse 48. Inh. Emil Elendeb. (1901).
- Ulrich, Jakob, Viebrich a. Rh. Inh. Jakob Ulrich, Viebrich a. Rh. Prof. Wilh. Spengler. (2378).
- Ungerer, S. Hub., Wiesbaden, Inh. Kfm. August Gern, Wiesbaden. (1789).
- Ungerer, Willy D., Dambachtal 45. Inh. Willy Otto Ungerer. (1867).
- Unkelbach, Otto, Schmalbacher Str. Nr. 91. Inh. Emilie Unkelbach Ww., geb. Briner. Prof. Frl. Bertha Unkelbach. (1705).
- Unverzagt, Ernst, Webergasse 6. Gesellschaft. Ernst Unverzagt, Wilhelmine Unverzagt, geb. Maurer. Prof. Frl. Johanna Friedsam, Viebrich a. Rhein. (265).
- Urban, Anton, Heleneplatz 23. Inh. Anton Urban. (2883).
- Dr. Ulich & Co., Frl. Wiesbaden. Gesellschaft. Dr. Emil Ulich, Siegen; Kfm. Arthur Ulich, Frankfurt a. M. (2656).
- V**
- Vereinigte Getreidehäuser vorm. S. J. Meyer & L. Marx, Wörthstraße 5. Gesellschaft. Moritz Bappenheimer, Frankfurt a. M.; Frl. Bappenheimer, Wiesbaden; Willy Marx. Prof. Frl. Elise Schmal. (2232).
- Verlag der Bücherkiste am Museum Dr. Walter Haebler u. Fern. Kempf. Gesellschaft. Verlagsbuchhändler Dr. Walter Haebler, Buchhändler Hermann Kempf, Wiesbaden. (2589).

Verficherungskontor Ludwig Jitel, Webergasse 16. Gefellisch. Ludwig Jitel u. Max Heineck. (2532).
 Vertrieb Technischer Rechenheften Grupp & Co. Gefellisch. Albert Grupp und Helene Grupp, geb. Damask. (2544).
 Vertrieb von Erzeugnissen jüdischer Gardinen-Fabrikanten Richard Herwegh, Schulgasse 8. Jnh. Richard Herwegh. Prof. Gertrude Herwegh, geb. Dittel. (2002).
 Viktorische Kunstankalt, Taunusstraße 12. Jnh. Moritz Viktor. Prof. Ernst Viktor. (233).
 Viktoria-Apothek F. Rau, Rheinstraße 45. Jnh. Jidior Rau. (276).
 Viktoria-Drogerie Richard Seyb, Rheinstr. 101. Jnh. Richard Seyb. (1931).
 Vogel, Leopold, Adelheidstr. 18. Jnh. Moritz Vogel. Prof. Leopold Vogel. (658).
 Vogeler, Felix, Jnh. Felix Vogeler. (1530).
 Vogelberger, Wilhelm J., Herderstraße 25. Jnh. Wih. J. Vogelberger. (1702).
 Voigt's Nachf., Fräulein & Werner, Gd. Wiesbaden, Taunusstr. 26. Gefellisch. J. Wilhelm Werner. (122).
 Vollmar, Charlotte, Viebrich. Jnh. Frä. Charlotte Hoffmann, Viebrich a. Rh. (1341).
 Vollmer, C. August, Schlichterstr. 8. Jnh. Conrad Aug. Vollmer. (1862).
 Vollmer, Fr., Rathausstr. 3. Gefellisch. Gustav Wilhelm Vogelmann, Friedr. Vollmer. (655).
 Vollmer, Heinrich, Friedrichstr. 37. Jnh. Heinrich Vollmer. (1899).
 Vollmer, Johann Baptist, Adelheidstraße 45. Jnh. Johann Baptist Vollmer. (1656).
 Vollmer & Sohn, Apotheker, Chem.-pharmazeutische Präparate. Gefellisch. August Vollmer, Hans Harry Vollmer und Bernhard Darling. (1866).
 Vulpinus, Conrad, Marktstr. 30. Jnh. Frau Emilie Luise Henriette Feudel, geb. Vulpinus, Kfm. Karl Ferdinand Conrad Vulpinus, Kfm. Ferd. Wih. Emanuel Vulpinus in ungeteilter Erbengemeinschaft. Zur Vertretung berechtigt die Kaufleute Karl u. Ferdinand Vulpinus. (122).
 Wäschefabrikation Möller & Co., Gefellisch. Max Möller u. Bertha Möller, geb. Rojenthal. (1801).
 Wäschehaus Gebr. Baum, vorm. Julius Heymann, Wiesbaden, Langgasse 28. Gefellisch. Albert Kleintrauf, Ehefrau Johanna Kleintrauf, geb. Baum. (121).
 Waffenanufaktur Friedrich Jacob Bartels, Bahnhofstr. 10. Jnh. Friedr. Jacob Bartels. (758).
 Wagemann, Gebrüder, Rheinstr. 38. Jnh. Max Frank u. Otto Frank. Prof. Jakob Wolf u. Louis Ray. (120).
 Wagemann, Wolf, Jnh. Wolf Wagemann. (2285).
 Wagner, Albert, Walthamstr. 25. Jnh. Albert Wagner. (2176).
 Wagner, Franz, Albrechtstr. 20. Jnh. Franz Wagner. Prof. Ehefrau Ida Wagner, geb. Barbo. (2337).
 Wagner, Wihly, Viebrich a. Rh., Jnh. Apotheker Wihly Wagner, Viebrich. (1229).
 Wagner & Co., Dohheim. Gefellisch. Kfm. Frä. Wagner, Wiesbaden u. Industrieller Herrn. Schröder, Wiesbaden. (2701).
 Waintraub & Co., Adolfsstr. 10. Gefellisch. Kron Waintraub, Jof. Waintraub, Prof. Charlotte Waintraub. (2517).
 Walbmann, August, Viebrich. Jnh. Adolfs Wagners, Viebrich. (218).
 Wallenstein, Ferdinand. Jnh. Ferd. Wallenstein. (2457).

Wandt, Bruno, Kirchgasse 56. Jnh. Bruno Wandt. Prof. Ehefrau Luise Wandt, geb. Bracchetti. Kfm. Emil Wandt. (958).
 Warkentin, Paul, Jnh. P. Warkentin. (2211).
 Warden, G., Webergasse 22. Jnh. Wih. Warden. (512).
 Warzelhan, Peter, Jnh. Peter Warzelhan. (994).
 Wasch- und Bügelanstalt Schwan Ernst Blumacher. Jnh. Ernst Blumacher. (2811).
 Wassermann, Heinrich, Jnh. Samuel Wassermann. (2102).
 Wassermann, Joachim, Bahnhofstraße 8. Jnh. Joachim Wassermann. (2323).
 Weber, Alois, Jnh. Alois Weber. (2536).
 Weber, Friedrich, Bismarckring 15. Jnh. Friedrich Weber. (2385).
 Weber, Kurt, Michelsberg 28. Jnh. Kurt Weber. Prof. Ernst Blasberg. (2338).
 Weber & Co., E., Gefellisch. Kfm. Ernst Weber, Frä. Käthe Weber. (2220).
 Weber, J. J. & Phil. Schmidt, Architektur u. Baugeschäft, Kaiser-Friedrich-Ring 24. Gefellisch. Maurermeister Jakob Weber, Maurermeister Philipp Schmidt. (892).
 Wege, Daniel, Koonstr. 13. Jnh. Marie Wege, Ww., geb. Wittmann. (1637).
 Wehr, Gustav, Jnh. Gustav Wehr. (1915).
 Weidinger, Kar v., Vierst. Höhe 8. Jnh. Karl Heinz Weidinger. (2465).
 Weidmann, Adolf, Feldstr. 23. Jnh. Adolf Weidmann. (2208).
 Weigand, Michael, Goethestr. 14. Jnh. Wih. Weigand. (1704).
 Weinand, Matthäus, Westendstr. 28. Jnh. Matthäus Weinand. (1857).
 Weinbrenner, Leon u. Co., Alte Adolphshöhe. Jnh. Christ. Brädel. Prof. Bertha Brädel, geb. Baisrath, Wiesbaden; Frä. Gertrud Raake, Sonnenberg. (607).
 Weingärtner, Louis, Wellstr. 1. Jnh. Louis Weingärtner. (1085).
 Weingärtner, Eigmund, Goethestraße 2. Jnh. Eigmund Weingärtner. (1669).
 Weingroßhandlung Oberseither & Richter, Wess. Gefellisch. Kfm. Gg. Oberseither, Frau Mathilde Richter. Zur Vertretung allein berechtigt: G. Oberseither. (2754).
 Weinhausen, Albert. Jnh. Albert Weinhausen. (2503).
 Weintich, Selma, Wilhelmstr. 60. Jnh. Frau Selma Benninghoven, geb. Weintich. (1861).
 Weiss & Co., E., Wiesbaden, Kaiser-Friedrich-Ring 86. Gefellisch. Eigmund Weiss, Max Weiss, Wiesbaden. (1515).
 Weiss, Emil, Wiesbaden, Schwalbacher Str. 7. Jnh. Emil Weiss. (1676).
 Weiss, Jst, Wiesbaden, An der Kirche 7. Jnh. Jst Weiss, Wiesbaden. (2296).
 Weissweiler & Klaus. Jnh. Franz Xaver Klaus. Prof. Frau Anna Klaus, geb. Dillenuth, Wiesbaden. (2001).
 Weitz, W., Wilhelmstr. 40. Gefellisch. Friedrich Weitz, Hannover; Ludwig Kiehl, Wiesbaden. Prof. Hermann Jäger, Wiesbaden. (1102).
 Wellamer, Jof. Jnh. Jof. Wellamer. (509).
 Wellenicht, Gust, Schützenstr. 8. Jnh. Gust Wellenicht. (2505).
 Wels, Heinrich, Kirchgasse 64. Jnh. Heinrich Wels. Prof. Frau Johanna Wels, geb. Mainzer. (954).
 Welfsch & Thias. Gefellisch. Hans Welfsch, Paul Thias. (1935).
 Went & Menz. Jnh. Walter Went. Prof. Frä. Anna Went, geb. Menz. (2253).

Wenzel, Reinhard, Sonnenberger Straße 82. Jnh. Reinhard Wenzel, Jnh. (2376).
 Werner, Carl, Bismarckring 2. Jnh. Kfm. Carl Werner. Prof. Frau Lina Werner, geb. Otto. (1234).
 Werner, Ferd., Dohheimer Str. 109. Jnh. Adolf Werner. (109).
 Werner, Hch., Mainzer Str. 115. Gefellisch. Wihly Marx, Wiesbaden; Moritz Rappenhheimer, Frankfurt a. M.; Jidior Rappenhheimer, Wiesbaden; Moritz Rojenthal, Wiesbaden; Frau Ida Simon, geb. Karlebach, Karlsruhe. Prof. Wihly Bepler, Wiesbaden. (75).
 Werner, Theodor, Webergasse 30. Jnh. Otto Werner. Prof. Edwin Behle, geb. Werner, Maria Christ. geb. Kuppert. (74).
 Wertheim & Co., Wiesbaden. Gefellisch. Kfm. Hugo Wertheim, Kfm. Jacob Hartmann. Allein vertretungsberechtigt: Jacob Hartmann. (2711).
 Westenberg, Nachf., A. Gefellisch. Wihly Marx, Wiesbaden; Moritz Rappenhheimer, Frankfurt a. M.; Jidior Rappenhheimer, Wiesbaden; Moritz Rojenthal, Wiesbaden; Frau Ida Simon, geb. Karlebach, Karlsruhe. (419).
 Westenberg, Wihly, Schulberg 8. Jnh. Wihly Westenberg. (2586).
 Westenburger, Frz. W., Schiersteiner Straße 24. Jnh. Franz Wihly Westenburger. (2443).
 Westverlag R. Reisdorf & Co., Kommanditgesellschaft Wiesbaden. Jnh. Valentin Reisdorf. Prof. Frau Philippine Reisdorf, geb. Molling. (2581).
 Wegel, Otto, Bülowstr. 15. Jnh. Otto Wegel. Prof. Ehefrau Elisabeth Wegel, geb. Druschel. (1751).
 Weygandt, Carl, Wiesbaden, Nordstraße 3. Gefellisch. Frau Luise Frank, geb. Jäger, Ww. Weygandt u. ihre zwei Kinder Gisela u. Rudolf Weygandt. (1528).
 Weygandt, Hch., Wdh., Ede Weber u. Saalgaße. Jnh. Frau Anna Weygandt, geb. Roth, Ww. Prof. Adolf Weygandt jun., Frä. Paula Weygandt. (149).
 Wichmann, Robert. Jnh. Apotheker Robert Wichmann. (851).
 Wies-Jöller, Ludwig, Wiesbaden, Hergergatanstr. 6. Jnh. Kfm. Wihly Heidsch. (1480).
 Wiesbadener Ananas-Torten- und Konfitüren-Fabrik Ranzon & Co., Jnh. Max Ranzon. Prof. Dir. Friedrich Thon. (2212).
 Wiesbadener Apparate- u. Maschinenbau-Anstalt Max Klingner, Dohheim, Wilhelmstr. 2. Jnh. Max Klingner. (2817).
 Wiesbadener Automobilhaus Agnes Lummel, Gartenfeldstr. 27. Jnh. Frau Agnes Lummel, geb. Lieblein. (2227).
 Wiesbadener Automobil- und Luxus-Fuhrpark Wilhelm Michel, Frankfurt Str. 50. Jnh. Wihly Michel jun. Prof. Wihly Michel sen. (1325).
 Wiesbadener Automobil- und Motoren-Reparatur Karl Eidelmann. Gefellisch. Karl Eidelmann, Heinrich Wedemeier. (1796).
 Wiesbadener Bahnhof-Garage Karl Klippert, Gartenfeldstr. 25. Jnh. Karl Klippert. (2733).
 Wiesbadener Bant, E. Vielesfeld & Söhne, in Liquidat. Liquidat.: Hermann Vielesfeld, Naden; Alfred Vielesfeld, Frankfurt a. M.; Wilhelm Dops, Düsseldorf. (656).
 Wiesbadener Bankgesellschaft R. Hamand-Drumeau & Co., Wiesbaden. Gefellisch. Bankdirektor Marcel Hamand-Drumeau, Paris; Kfm. Josef Senger, Wiesbaden. (1082).

Wiesbadener Bekleidungs-Zentrale Ewald Krotzschin. Jnh. Ewald Krotzschin. (2558).
 Wiesbadener Bekleidungs-Fabrikation Beiler & Co. Jnh. Johann Idastadt und Peter Beiler. (2807).
 Wiesbadener Bettfedernfabrik, Gebr. Lufheimer, Dohheimer Str. 147. Gefellisch. August Lufheimer, geb. Rojenthal Ww.; Richard Lufheimer, Blankenese. (1006).
 Wiesbadener Betten- u. Bettfedernhaus, Bettenfabrik und Bettfedernreinigungsanstalt Leopold Stern, Mauerstraße 15. Jnh. Leopold Stern. Prof. Sophie Stern, geb. Mayer, Frä. Frieda Mayer u. Leopold Brüger. (1389).
 Wiesbadener Briefmarkenhaus, Dr. Wihly Beder, Langgasse 56. Jnh. Dr. Wihly Beder. Prof. Frau Franze Beder, geb. Sigmanowski. (1968).
 Wiesbadener Proffabrik, Georg Pfeiffer, Dohheimer Str. 126. Jnh. Georg Pfeiffer. (863).
 Wiesbadener Cementwarenfabrik Philipp Ost & Cie., Mainzer Str. Nr. 65. Gefellisch. Jacob Paully, Dr. Josef Ochs. (29).
 Wiesbadener Central-Heizungs-Werke, Georg-August-Str. 6. Jnh. Franz Jüllbach. (1147).
 Wiesbadener Dampfmaschinenbau Gustav Brinmann, Dohheimer Straße 172 a. Jnh. Gustav Brinmann. (2798).
 Wiesbadener Dampfzucker- und Chem. Reinigungs-Anstalt Karl Döring, Drudenstr. 5. Jnh. Karl Döring. (2061).
 Wiesbadener Eisengießerei Franz Starf, Weidenborststr. 23. Jnh. Kfm. Franz Starf. (2712).
 Wiesbadener Eiswerke, Hensch & Kaefebier, Gefellisch. Frdr. Karl Hensch, Susanne Kaefebier, geb. Hartmann. (720).
 Wiesbadener Gerthaus Marcus Birnbaum, Wiesbaden, Jnh. Kfm. Marcus Birnbaum, Wiesbaden. (2630).
 Wiesbadener Glasmalerei, Messing-, glaser-, Agner- und Glaschleiferei, Alb. Jentner, Jnh. Albert Jentner. Prof. Ehefrau Helene Jentner, geb. Moog. (466).
 Wiesbadener Holzdraubenfabrik, Emil Grüber, Mainzer Str. 123. Jnh. Emil Grüber. Prof. Arthur Grüber u. Julie Grüber, geb. Schulte. (1422).
 Wiesbadener Korset-Industrie, Hans Schanze, Kirchgasse 49. Jnh. Hans Schanze. (2571).
 Wiesbadener Kunstfeuerwerkei Sauer & Co. vormals Beder Nachf., Wiesbaden. Gefellisch. Friedrich Sauer. (883).
 Wiesbadener Möbelfabrik Wihly Bode, Wiesbaden, Dohheimer Str. Nr. 96. Jnh. Kfm. Wihly Bode. Prof. Ehefrau Emma Bode, geb. Bogler. (2623).
 Wiesbadener Möbelfabrik, Max Bauer, Wellstr. 51. Jnh. Max Bauer Kfm. (2369).
 Wiesbadener Molkerei, Kur- u. Kindermilchanstalt, Dr. Köhler & Reimund. Jnh. Frau Dr. Arno Köhler, Elisabeth, geb. Zimmer. (643).
 Wiesbadener physiologisches Laboratorium, Dr. Weis & Co. Gefellisch. Dr. Josef Weis, München; Arth. Haase, Wiesbaden. (1257).
 Wiesbadener Salvogen-Laboratorium, Dr. Alfred Stephan. Jnh. Dr. Alfred Stephan. (1920).
 Wiesbadener Stanio- und Metall-Lapfelsabrik, A. Flach. Gefellisch. Franz Febr u. Hermann Schroeder. Prof. Heinrich Scheurer, Wiesbaden; Rudolf Appolte, Dohheim. (486).

Wiesbadener Strid-Roben-Artelier
v. Kelsonski & Co., Wiesbaden.
Jnh. Frau Maria v. Kelsonski,
geb. Schäfer. (2685).

Wiesbadener Textilwarengeschäft,
Heinrich Holz, Schulgasse 6. Jnh.
Heinr. Holz. (2596).

Wiesbadener Transportgesellschaft,
Friedrich Zander jun. & Co.,
Bahnhofstr. 2. Jnh. Friedrich
Zander jun., Wiesbaden. (1016).

Wiesbadener Trottoir-Reinigungs-
Institut, Baum & Romberger,
Adelheidstr. 61. Gefellsch. Louis
Romberger u. Frau Lilly Rom-
berger, geb. Romberger. (1177).

Wiesbadener Wäschefabrik, Barth
& Co. Jnh. Franz Barth. (2103).

Wiesbadener Weinbund, Hans Ros-
patt, Frankfurter Str. 45. Jnh.
Hans Rospatt. (639).

Wiesner, W., Sonnenberger Str. 58.
Jnh. Max Wiesner. (548).

Wielhms-Apothek von W. Müd-
l, Luisenstr. 4. Jnh. Mathias Müd-
l. (472).

Will Hugo, Nordstr. 4. Jnh. Hugo
Will. (2042).

Wimwinger Nachf., Carl, Langgasse
Nr. 42. Jnh. Georg Wender.
(391).

Winkler Sohn, Adam, Viebrich a. Rh.
Jnh. Architekt Karl Winkler,
Viebrich a. Rh. (1947).

Wintergarten, Kaffee-, Konzert-
u. Ballhaus. Gefellsch. Franz
Schäfer, Georg May. (1448).

Wiro-Kartonnagenfabrik Wilhelm
Kasche. Jnh. Wilhelm Kasche.
(2802).

Wirgin, Gebr., Gefellsch. Heinrich
Wirgin, Josef Wirgin. (1755).

Wirth, Friedrich, Niederwallstr.
Jnh. Friedrich Wirth. (2021).

Witte & Co., Erich, Wiesbaden,
Mainzer Str. 38a. Gefellsch. Ed-
mund Mayer u. Ehefrau Erna
Mayer, geb. Wolff, Wiesbaden.
(2671).

Witte, Karl, Moritzstr. 7. Jnh. Karl
Witte. (1344).

Wittenberg & Co. Gefellsch. Kfm.
Jnaal Wittenberg, Kfm. Joseph
Waintraub. (1308).

Wigel, Carl, Michelsberg 11. Gefellsch.
Carl Wigel. Prof. Carl
Wigel jun. (1028).

Wohnungsnachweis-Bureau Lion
& Cie., Bahnhofstr. 8. Gefellsch.
Erich Haase, Fr. Marie Kühle.
(310).

Wolff, J., Friedrichstr. 41. Jnh.
Frau Ella Reinberg, geb. Lind.
Prof. Kfm. Arthur Reinberg.
(371).

Wolff, Joseph. Jnh. Julius Kahn,
Leopold Baer. (619).

Wolff, Julius. Jnh. Julius Wolff.
(1395).

Wolff, J., vormals D. Stein, Weber-
gasse 3. Jnh. Leopold Wolff. Prof.
Ehefrau Leopold Wolff, Minna,
geb. Dollag. (143).

Wolff, Heinrich, Friedrichstr. 39.
Jnh. Frau Helene Wolff, Ww.,
geb. Schwarz. (223).

Wolff, Kurt, Wallufer Str. 13. Jnh.
Kurt Wolff. (1569).

Wolff, Rudolf. Jnh. Heinrich Stewage,
Bierstadt. (83).

Wolff-Striderei Frh. Bund. Jnh.
Frh. Bund. (2071).

Wollwarenfabrik Josef Fehrenbacher.
Jnh. Jos. Fehrenbacher. (2189).

Wollwarenfabrik Walter Hetterich,
Spiegelgasse 6. Jnh. Walter
Hetterich. (1825).

Wollwarenfabrik Rajovia, Carl Ries,
Freseniusstr. 33. Jnh. Carl Ries.
(2193).

Wollweber, Gebr., Langgasse 36.
Gefellsch. Kfm. Franz Wollweber,
Fr. Gertrud Wollweber. Prof.
Anna Wollweber, geb. Bauer.
(135).

Wrede, Richard, Schützenstr. 6. Jnh.
Richard Wrede. (1430).

Wuttke Nachf., Ant., Kronstr. 16. 18.
Jnh. Konrad Red. (2020).

3

Zahn, Karl Heinrich, Fabrikation
chem.-techn. Produkte. Jnh. Karl
Heinrich Zahn. (2332).

Zahnfabrik Lothar Wilde, Waldstr.
Nr. 25. Jnh. Lothar Wilde. (1412).

Zais, Wilhelm, Kurhaus zu den vier
Jahreszeiten, Kaiser-Friedrich-
Weg 1. 2. Jnh. Dr. Wilh. Zais. (42).

Zander, Max, Kirchgasse 51. Jnh.
Max Zander. Prof. Paul Zander.
(1686).

Zehner, Georg, Techn. Büro für
Biegel- u. Kaltwerte, Emser Str.
Nr. 20. Jnh. Ing. Georg Zehner.
Prof. Frau Katharina Zehner,
geb. Neumann; Ing. Ferdinand
Zehner; Kfm. Georg Röttinger. (1304).

Zeidler, Guido, vormals Hofmannsche
Buchdruckerei, Viebrich a. Rh.
Jnh. Guido Zeidler, Viebrich a. Rh.
Prof. Marie Zeidler, Paul Zor-
schid, Wilhelm Holzappel, Walter
Mantische. (475).

Zigarettenfabrik Keiles, Dohheimer
Straße 40. Gefellsch. Janas Keiles,
Hans u. Max Keiles. Prof.
Dr. jur. Hans Hamburger, Wilh.
Braun. (741).

Zigarettenfabrikation Carola Krehffel
Ww., Wiesbaden. Jnh. Carola
Krehffel, geb. Etzel. (2753).

Zigarettenhaus Josti, Jvels & Still,
Wiesbaden. Jnh. Kfm. Karl
Saber, Hirsheim. (2500).

Zigarrenhaus Kaho, Alfred Scherer,
Wiesbaden. Jnh. Alfred Scherer.
(2687).

Zigarrenhaus Ksh, Wiesbaden. Jnh.
Julius Ksh. (1457).

Zilli, Johann, Schierkeiner Str. 11.
Jnh. Johann Zilli. (1843).

Zimmermann, August, Luisenstr. 41.
Jnh. August Zimmermann. (1881).

Zimmermann, Franz, Kirchgasse 29.
Jnh. Franz Zimmermann. (261).

Zindel & Wolf, Herderstr. 27.
Gefellsch. Michael Wolf; Elisabeth
Zindel Ww., geb. Wolf. Prof.
Ing. Gustav Klapper, Konstantin
b. Bebra; Ing. Peter Zindel,
Wiesbaden. (1459).

Zinternagel, Friedrich, Al. Kirch-
gasse 3. Jnh. Friedrich Zinter-
nagel. (2284).

Zim, Gebr., Herderstr. 3. Gefellsch.
Heinr. Zim, Wilhelm Zim. (1724).

Zintgraf, Louis, Neugasse 17. Jnh.
Ww. Auguste Zintgraf, geb.
Berthold. (97).

Zittel, Heinrich, Rheinstr. 30. Jnh.
Kfm. Heinrich Zittel. (2729).

Zobus Sohn, R., Viebrich a. Rh.
Jnh. Valentin August Zobus. Prof.
Wendelin Hellerbach, Geisenheim.
(2459).

Zordach, Peter, Damenhut-Groß-
handlung, Luisenstr. 24. Jnh.
Peter Zordach. (2082).

Zünderbetrieb Maroger, Georges
Levy. Jnh. Georges Levy. Prof.
Marcel Desplat, Raymond Levy.
(2334).

„Zum süßen Enkel Paul Golonsky“,
Kirchgasse 11. Jnh. Paul Go-
lonsky. (1353).

Zuffy & Co., E., Wülhausen i. E.
Jnh. Eugen Zuffy, Wülhausen
i. E.; Johanna Zuffy, geb. Bohmer,
Wülhausen i. E. (1572).

Abteilung B.

Attiengeellschaften, Kommanditgesellschaften a. Att. und Gesellschaften m. b. H.

A

„Agd“, G. m. b. H., vorm. Ingen.
A. G. Diron, technisches Büro
für chemische Industrie, Sonnen-
berg, Wiesbadener Str. 52. Ge-
schäftsführ. Karl Wih. Schmidt,
Chemiker, Sonnenberg. (291).

„Agricola“, Vertreibsstelle Bom-
mericher Saatgutwirtschaften,
G. m. b. H., Nikolaastr. 12.
Geschf. Max Mathien, Kfm.;
Walter Reichneider, Kfm. (711).

Agrowies Vertreibs-Gefellsch. m. b.
H. Geschf. Kfm. Wih. Jäger.
(614).

Albert & Co., G. m. b. H. Geschf.
Kommerzienrat Paul Seifert,
Wiesbaden; Direktor Erich Fischer,
Viebrich a. Rh. (317).

Albrecht, W., G. m. b. H. Geschf.
Verleger Wilhelm Albrecht. (439).

Altenborff & Ahms, Hausbau-
Gesellschaft m. b. H. Geschf. Ger-
mann Altenborff. (870).

Allgemeine Effekten- u. Kreditbank,
A. G., vorm. Heinrich F. Haus-
mann, Friedrichstr. 7 in Liquid.
Liquidator: Aug. Th. Beckhaus.
(686).

Allgemeine Cassische Bankgesell-
schaft (Société generale Alsace-
cienne de banque), Straßburg
i. E. mit einer Zweignieder-
lassung in Wiesbaden, Wilhelm-
straße 6. Vorst. René Debriz,
Charles Weber, Ernest Bruder.
(845).

Allgemeine Holzhandels-Gesellschaft,
A. G. Vorst. Kfm. Frh. Orth,
Kfm. Franz Hubert, Wiesbaden.
(622).

Allgemeine Metallurgie, G. m. b.
H. Geschf. Chemiker Dr.
Julius Angles. (389).

Amerikanische Rohprodukten-Im-
port-G. m. b. H., Geschf. Friedrich
v. Schell. (750).

Anders, Josef, Kohlenhandels-Ge-
sellschaft m. b. H., Luisenstr. 26.
Geschf. Kfm. Josef Anders, Wies-
baden. (804).

Andreas-Roris, Jahn, A. G., Frank-
furt a. M., Zweigniederl. Wies-
baden, Dohheimer Str. 61. Vorst.
Direktor Dr. Wih. Samstag,
Paul Ehrenberg, Ernst Schuene-
mann, sämtlich in Frankfurt a. M.;
Georg Majer u. E. Jiegler,
Rürnberg; Georg Voit, München;
Prof. Kurt Reinhardt, Wiesbaden;
Hans Banert und Alfred Kleiner,
Ettstatt; Frh. Ddr. Mannheim;
Friedrich v. d. Linde, Karlsruhe;
Hans Tillenberger, Saarbrücken.
(682).

Angewandte Kunst Wiesbaden,
Grabdenkmal- und Friedhofskunst,
G. m. b. H., Rheinstr. 30. Geschf.
Architekt Kurt Doppe. (404).

Apwui, Arbeiter-Pensions-
und Unterstützungskasse der Chem. Fa-
brik vorm. Goldenberg, Gero-
mond & Cie., G. m. b. H., Winkel.
Geschf. Direkt. Karl Schneider,
Wiesbaden. (616).

„Arwies“, Wiesbadener Schoko-
labenwerke, A. G., Viebrich a. Rh.
Vorst. Kfm. Frh. Beyer, Frank-
furt a. M. (514).

„Aui“, Auto- u. Film-Ges. m. b. H.,
Berlin, Zweigniederl. Wiesbaden.
Geschf. Kfm. Frh. Sasse, Berlin.
Prof. Kfm. Josef Engel, Wies-
baden. (767).

Augusta-Viktoria-Bad u. Hotel
Kaiserhof A. G., Vorst. Kfm.
August Stein, Düsseldorf. (9).

Automobil-Centrale Wiesbaden, G.
m. b. H., Bahnhofstr. 20. Geschf.
Kfm. Josef Goebl, Kfm. Moritz
Eiberger. (259).

Auto-Union, G. m. b. H. in Liquid.
Liquidatoren: Ing. Frh. Berthold,
Ing. Wih. Grund, Wiesbaden.
(578).

Auto-Vertrieb, G. m. b. H., Garten-
feldstr. 14. Geschf. Joseph Densler.
(872).

„Aunies“, G. m. b. H., Taunusstr. 13.
Geschf. Georg L. Pirch. Prof.
Josef Meurer. (858).

B

Bauhütte Wiesbaden, G. m. b. H.,
Wolfsallee 42. Geschf. Gewerksch.
Beamter Otto Haese. Prof. Buch-
halter Lorenz Krödel. (407).

Bed, Rudolf, G. m. b. H., Schilling-
straße 3. Geschf. Ing. Rudolf Bed.
(657).

Beder & Co., A. G., G. m. b. H.
Geschf. Nicolaus Andreas Reinhardt,
hier u. Dr. Karl Echols, Mainz.
(524).

Befriedungs-Creditgesellschaft m. b.
H., Langgasse 39. Geschf. Kfm.
Jacob Schlioka. (801).

Befwert, G. m. b. H. Geschf. Kfm.
Werner Doener. (453).

Befestigungskörper G. m. b. H.,
Bahnhofstr. 5. Geschf. Frh. Ma-
garete Hansen v. Apentade, z. Z.
Wiesbaden. (645).

Bender I., Carl, G. m. b. H., Doh-
heim. Geschf. Kfm. Hermann
Glohr, Gittersloh. (303).

„Ben“, A. G. für Produkte der Schön-
heitspflege, Wiesbaden, Adelheid-
straße 13. Vorst. Kfm. Otto Jacobi.
Wiesbaden. (826).

Bernhardt & Co. G. m. b. H., Wies-
baden. Geschf. Max Holländer,
Wiesbaden. (56).

Biedrich-Wiesbadener Immobilien-
verwertungsgesellschaft m. b. H.,
in Liquid., Neugasse 5. Liqui-
datoren: Dr. Ludwig Stein,
Kreuznach, Heinz Kippkopf, Ham-
burg. (109).

Biedricher Blechwarenfabrik, G. m.
b. H., Wiesb. Geschf. Mechaniker

Gustav Täubner, Dresden-Dölz-
schen. (792).

Blauth & Hilge, G. m. b. H. Geschf.
Kfm. Karl Blauth. (717).

Blum, Heinrich, G. m. b. H. Rhein-
straße 50. Geschf. Kfm. Heinrich
Blum sen., Kfm. Heinrich Blum jr.,
Kfm. Karl Blum. (577).

Brauerei Felsenstein, Hans Küssner,
G. m. b. H., Bierfabrik Erstr. 27.
Geschf. stud. phil. Walter Küssner,
Brauerei-Direkt. Willi Krah. (367).

Breimer, August, G. m. b. H., Adolf-
straße 22. Geschf. Kfm. August
Breimer. (598).

Breitung, Dr. Ing. W., G. m. b. H.,
Luersfeldstr. 3. Geschf. Dr. Ing.
Wih. Breitung. (813).

Bremag, Gefellsch. f. Einrichtung
von Chemischen und Getränke-
industrie-Anlagen, Maschinen-
fabrik m. b. H., Weilstr. 21 I.
Geschf. Kfm. Aug. Breimer. (596).

Bruch, Dr. Paul, Fabrik pharma-
zeutisch. Präparate A. G. Vorst.
Chemiker u. Apotheker Dr. Paul
Bruch. (670).

Buchhold & Beer, Schuhmach-
fabrik, G. m. b. H., Bierstadt.
Geschf. Kfm. Karl Keller. (222).

C

Café Crest, G. m. b. H., Wiesbaden,
Langgasse 34. Geschf. Kfm. Emil
Eiefert, Frau Else Eiefert, geb.
Sillert. (822).

Carlens, G., Zimmermeister, Edge-
und Hohlwerk Wiesbaden, G. m.
b. H., Lehnstr. 22a. Geschf.
Zimmermeister Hermann Carlens,
Architekt Hermann Carlens jr.,
Kfm. Erich Carlens. (700).

Catalonische Korflosfabrik Pare-
ras & Co., G. m. b. H., Gartenfeld-
straße 25. Geschf. Kfm. Politkops
Parras & Co., Wiesbaden; Kfm. Martin
Bauer, Mainz. (74).

Centrale für Weinvertrieb m. b. H.,
Luxemburgerstr. 7. Geschf. Albert
Kopp u. Fritz Kirchner, Berlin.
(878).

Central-Lichtspieltheater, G. m. b. H.
Geschf. Direktor Jean Schmitz,
Wiesbaden. (808).

Chemischen Altkriegsgesellsch., Winkelf.
Vorst. Dr. Werner Friese. Prof.
Wilhelm Feuchtwang u. Josef Lay
Winkel. (853).

Chemische Fabrik Viebrich, vorm.
Eck & Dr. Alt, G. m. b. H., Geschf.
Dr. jur. Fritz Kornbusch, Eltville.
Prof. Dipl.-Ing. Christ. Bünninger,
Viebrich; Wilma Städter, Wies-
baden. (412).

Chemische Fabrik „Electro“, G. m. b.
H., Friedrichstr. 6 II. Geschf.
Handelsgerichtsrat Eugen Ganz,
Wiesbaden, Dr. Ing. Max Schöhl,
Hörshelm. Prof. Fritz Theresie
Wallauer, Fritz Emminghangelmann,
Kfm. Richard Hans Baer, Kaufm.
Rudolf Ganz, Chemiker Alexander
Pflaum, sämtl. in Wiesbaden. (116).

Chemische Fabrik Saffia, G. m. b. H.,
Radesheimer Str. 21. Geschf.
Kfm. Alwin Köpfer. (221).

Chem. pharm. u. Genussmittel-Werke
G. m. b. H., Zietenring 6. Geschf.
Kfm. Valentin Jeller. (337).

Chemisch-Pharmazeutische Produkte,
G. m. b. H., Wiesbaden, Wall-
mühlstr. 28. Geschf. Kfm. Hugo
Einger, Direktor Josef Gottschalk,
Wiesbaden. (816).

Cigarettenfabrik Eck, Laurens, G. m.
b. H., Geschf. Kfm. Heinrich Glä-
lich. (372).

Continental-Hotel-W. G. - Vorst.
Syndikus Dr. jur. Rudolf Leg,
Wiesbaden. (803).

D

Dams, Hugo, Werkstätten für Möbel
u. Innenausbau, G. m. b. H.,
Wiesbaden, Taunusstr. 9. Geschf.
Kfm. Hugo Dams, Wiesbaden.
Prof. Ehefrau Ella Dams, geb.
Hörndle, Wiesbaden. (827).

Darmstädter und Nationalbank,
Kommunikationsgesellschaft a. Alt.,
Filiale Wiesbaden, Taunusstr. 3.
Vorst. Dr. jur. August Wilhelm
Strube, Bremen; Vordirektor
Jakob Goldschmidt, Berlin; Vant-
direktor Dr. jur. Karl Behn-
schwarz, Berlin-Wesend;
Vandirektor Siegmund Bohen-
heimer, Berlin; Vantdirektor Dr.
jur. Arth. Kofin, Berlin-Wilmers-
dorf; Vantdir. Georg v. Eimon,
Berlin. Gesamtprofutura Walter
Bernhard, Kurt Claus, Gustav
Böhm, Hanns Eimers, Dr. jur.
Wilhelm Freund, Wih. Schneider,
Dr. jur. Alfred Mosler, Karl Studt,
Arthur Wagner, Bernhard Wolff,
sämtl. in Berlin; Friedr. Feier,
Cornelius, Bremen. Profutura mit
Beschränkung auf d. Betrieb d.
Fil. Wiesbaden Carl Bequer, Carl
Eck, Hermann Gartenbach, Dr.
Leo Reisenberg. (557).

Darmstädter und Nationalbank,
Kommunikationsgesellschaft a. Alt.,
Zweigniederl. Viebrich a. Rh.
Kaufhausstr. (Vorst. siehe oben).
(558).

„Deilmag“ Lichtreflektoren- und Ma-
schinen, G. m. b. H., Geschf. Kfm.
Valentin Reisdorf. (761).

Dentifur Dental Elektro-Industrie,
G. m. b. H., Geschf. Kfm. Wilhelm
Kraus, Wiesbaden. (733).

„Dera“ Städtehygiene und Wasser-
baugesellsch. m. b. H., Sonnen-
berger Str. 14. Geschf. Regierungs-
baumeistr. a. D. Clemens Reitel-
kamp, Wiesbaden; Ing. Wilhelm
Kademacher, Düsseldorf. Prof.
Ing. Ernst Dyck, Wiesbaden.
Frl. Margarete Wittich, Mainz.
(179).

„Dera“ Rollwarenfabrikation, G. m.
b. H., Geschf. Kfm. Paul Kühn-
schier. (705).

Deffillation, Spirituosen- u. Wein-
vertrieb „Siro“, G. m. b. H.,

Viebrich a. Rh. Geschf. Kfm. Karl
A. Sittig, Viebrich a. Rh. (798).
Deutsch-Österreichische Wein-Einfuhr-
gesellschaft m. b. H., Hergenbahn-
straße 7. Geschf. Kfm. Cristobal
Miravet. Prof. Leon Schagkes.
(701).

Deutsche Abwasser-Reinigungs-Ge-
sellschaft m. b. H., Städtever-
einigung, Wolfsallee 27. Geschf.
Jugen. Otto Mohr, Schierfeld.
Prof. Fritz Friedel Wagner, Wies-
baden. (294).

Deutsche Bank, Fil. Wiesbaden,
Wilhelmstr. 22. Vorst. Kom-
merzientrat Paul Willington Herr-
mann, Berlin; Kfm. Oscar Schlit-
ter, Berlin; Vantdir. Oscar
Wassermann, Berlin; Kfm. Emil
Georg v. Stauff, Berlin-Dahlem;
Dir. Alfred Blinzig, Berlin-
Dahlem; Vantdir. Selmar Hebr,
Charlottenburg; Dr. Paul Bonn,
Berlin; Dr. Werner Kehl, Berlin-
Dahlem. Stellvert. Vorkands-
mitglied: Vantdir. Dr. Peter
Brandsch, Berlin-Steglitz; Vant-
direktor Johannes Kiehl, Berlin-
Schöneberg; Vantdir. Otto
Schägen, Berlin-Lichterfelde; Vant-
direktor Dr. Jacob Berne, Berlin;
Vantdir. Otto Sperber, Berlin-
Lichterfelde; Vantdir. Dr. Kurt
Weigelt, Berlin; Vantdir. Fritz
Wintermantel, Berlin. Profutura
mit Beschränkung auf d. Betrieb
d. Filiale Wiesbaden Georg
Schneider. (161).

Deutsche Montangesellschaft m. b.
H., Friedrichstr. 7 Erdg. Geschf.
Geb. Just. Rat Otto Trier (Zwei-
brücken). (237).

Die Alte Welt Tabak-Kompagnie m.
b. H., Wiesbaden, Geschf. Kfm. F.
Alexander Kaloudi, Eltville. (638).

Direktion der Disconto-Gesellschaft,
Filiale Wiesbaden, Wilhelmstr. 14.
Vorst. Dr. Arthur Salomonsohn,
Dr. jur. Ernst Enno Ruffell, Kfm.
Franz Urbig, Gerichtsauss. a. D.,
Dr. jur. Georg Solmisen, Gerichts-
assessor. Dr. jur. Eduard Mosler
Bankier Gustav Schiller, Kom-
merzientrat Theodor Franck, Bankier
Dr. Franz Anton Donner, sämtl.
in Berlin. Profutura mit Be-
schränkung auf Fil. Wiesbaden
Heinrich Mayer, Mainz; Carl
Schub, Mainz; Vantdir. Hans
Meyer, Mainz; Seine. Bradet,
Wiesbaden; Fil. Dir. Ebert Bur-
andt, Wiesbaden; Abt. Direkt. Dr.
Carl Heß, Mainz; stellv. Direkt.
Fritz Haffel, Mainz. Fil. Dir. Carl
Holpert, Wiesbaden; Siegr.
Kugelmann, Mainz. (147).

Dobal, G. m. b. H., Geschf. Apotheker
Ludw. Viktorius, Apotheker Fried-
rich Hörtner. (477).

Dresdner Bank Filiale Wiesbaden,
Wilhelmstr. 1 Erdg. u. I. Vorst.
Vantdir. Henry Nathan, Berlin;
Vantdirektor Herbert Gutmann,
Berlin; Vantdirektor Carl Erdina,
Berlin-Grunewald; Vantdirektor
Wih. Altemann, Berlin-Schöne-
berg; Geh. Legat Rat Dr. Walter
Friedl, Berlin-Wilmersdorf. Vant-
direktor Paul Schmidt-Branden,
Berlin. Vantdirektor Gg. Mosler,
Berlin. Stellvert. Vorkands-
mitglieder: Vantdirektor Georg
Bremer, Berlin; Vantdir. Ludwig
Bloch, Charlottenburg; Vantdir.
Dr. jur. Fritz Velis, Berlin. Pro-
futura mit Beschränkung auf den
Betrieb der Filiale Wiesbaden:
Dir. Otto Henschel, Hermann
Selbig, Kurt Böhm. (150).

Dubero Automobil- u. Motorab-
vertriebsges. m. b. H., Geschf.
Kfm. Georges Dureau. (787).

„Duplo“ Spezialarbeitsf. Automobile
G. m. b. H., Geschf. Kfm. Karl
Greiff, Wiesbaden, Kfm. Georg
Müller, Wiesbaden. (812).

Dyckerhoff & Widmann A. G., Fil.
Wiesbaden. Vorkand: Dipl.-Ing.
Hans Kretschmeier, Syndikus Dr.
Adolf Schweizer, Dipl.-Ing. Hugo

Boß, Dipl.-Ing. Alfred Weiselt, Dr.
Gustav Wolff, Proturisten: Dipl.-
Ing. Karl Wechtel, Ober-Ing.
Julius Beutefahr, Dipl.-Ing. Paul
Hühler, Ob.-Ing. Fritz Fiedinger,
Reg. Baumeister a. D. Edgar Gust.
Habil, Kfm. August Dittler, Ob.
Ing. Theodor Dörmann, Kfm.
Charles Kernen, Ob.-Ing. Wih.
Leiter, Ob.-Ing. Karl Reles, Ob.
Ing. Fritz Müller, Kfm. Alfred
Rabe, Kfm. Erwald Treffehn,
Dipl.-Ing. Bruno Widmann, Reg.-
Baumeister a. D. Karl Wilhelm.
(135).

Dywidag Bagger, G. m. b. H., Vieb-
rich a. Rh. Geschf. Direktor Dr.
Adolf Schweizer, Syndikus. (757).

E

Eberhardt & Co., Werkstätten für
Gartenbau-Werkzeuge, G. m. b.
H., Langgasse 46. Geschf. Kfm.
Ludw. Eberhardt, Kfm. Gerhard
Fried. (646).

Eckhoff, G. m. b. H., Wiesbaden,
Geschf. Kfm. Franz Erdmenger,
Wiesbaden. (490).

Eckhoff u. Werkzeug-Verkaufsge-
sellschaft m. b. H. in Liquid.
Liquidator Christian Theis. (760).

Eben-Hotel-Betriebsgesellschaft m. b.
H., Sonnenberger Str. 22. Geschf.
Hoteldirektor Hubert Kaiser. (751).

„Ehabe“, Attiengesellschaft für Ein-
heitspreise“, Kirchstraße 15. Vorst.
Dr. Otto Baier, Ernst Baumann,
Erich Eitel, Max Wehling, Hans
Cahen-Deudendorf, Kaufleute in
Köln. Bruno Dreier, Köln.
(850).

Eiermann & Co., Sana-Nährmittel-
fabrik G. m. b. H., Geschf. Emma
Eiermann, Kassatt i. Baden u.
Robert Karlebach. (867).

Elbotten-Gesellschaft „Elb“, We-
senfenger Boys, G. m. b. H., Geschf.
Kfm. Ottomar Schlutius. (153).

Ein- u. Ausfuhr-Gesellschaft m. b. H.,
Viebrich. Geschf. Kfm. Adolf
Wuth, Wiesbaden; Kfm. Gustav
Schmorr, Viebrich. (61).

Elektrizitäts-Attiengesellschaft vorm.
C. Buchner, Craniensstr. 40 Erdg.
Vorst. Ingen. Alfred Köbber, Dir.
Friedrich Köbber. (3).

Elektrizitätsgesellschaft Kieffer &
Hollywood, G. m. b. H., Geschf.
Karl Lüttke. (857).

Elektrotechnische Fabrik Wiesbaden,
G. m. b. H., Bleichstr. 47. Geschf.
Ingen. Hermann Wihl. Dreier. (315).

„Eglol“ G. m. b. H., Martinstr. 9.
Geschf. Fred Overbeck hier, und
Hans Gregor, Frankfurt a. M.
(863).

F

Farbentwerf Wiesbaden, G. m. b. H.,
Friedrichstr. 16. Geschf. Kfm.
Heinrich Buch, Wiesbaden; Kfm.
Jacob Brug, Wiesbaden. (23).

Farm-Film, G. m. b. H., Wiesbaden.
Geschf. Kfm. Josef Waintraub.
(391).

Fautan, G. m. b. H., Vertrieb wasser-
freier Margarine, Wiesbaden. Ge-
schäftsführ. Philipp Lorenz Fautan,
Direkt., Dohheim. Prof. Georg
Friedmann. (839).

Fautan, Margarine Gesellschaft m. b.
H., in Liquid. Liquidator Kfm.
Heinrich Appenzeller, Neuss am
Rhein. (831).

Fautan, Philipp L., G. m. b. H.,
Mainzer Str. 89a. Geschf. Dir.
Phil. L. Fautan, Dohheim. Kfm.
Georg Friedmann, Dohheim, Wil-
helm Meyer, Berlin-Exponau.
(835).

Fautan, Philipp L., Attiengesellschaft,
Dohheim. Vorst. Fabrikant Phil.
L. Fautan, Dohheim. Prof. Georg
Friedmann, Dohheim. (495).

Film-palast-Gesellschaft m. b. H., Wies-
baden, Schwabacher Str. 8. Ge-
schäftsführ. Kfm. Karl Schmidt,
Frankfurt a. M., Kfm. Otto
Börker, Wiesbaden. (848).

Film-verwertungsgesellschaft m. b. H.,

Wiesbaden. Geschf. Kfm. Fritz
Dejer, Mainz-Kastheim. (855).

Flemming, Carl, Haaren-Import
G. m. b. H., Wiesbaden, Wilhelm-
straße 52. Geschf. Irene Wagner.
(828).

„Frampol“, Gesellschaft m. b. H.,
Geschf. Kfm. Carl Sternberg. (829).

Frenz, D., G. m. b. H., Mainz,
Zweigniederlassung Wiesbaden,
Bahnhofstr. 3. Geschf. Kfm.
Gustav Weges, Mainz. Prof.
Kfm. Alois Billat und Kfm. Fritz
Wadof, Mainz. (472).

Friedels Fischhallen G. m. b. H.,
Wiesbaden, Grabenstr. 16. Geschf.
Wilhelm Friedel sen., Kfm., Lucie
Friedel, geb. Reismann, Kfm. Gg.
Wiedmann. (836).

Friedberger & Co., Dr. Otto, G. m.
b. H., Gutenbergstr. 4. Geschf.
Frau Mathilde Friedberger, geb.
Horchheimer, Wiesbaden. (758).

Fürstchen u. Overbeck, G. m. b. H.
in Liquid. Liquidator Hans Fürst-
chen. (818).

G

Gail, W., Ww., Attiengesellschaft,
Viebrich, Frankfurter Str. Vorst.
Fabrikant Ernst Gail, Viebrich.
Prof. Karl Reubel. (737).

Ganz, Ludwig, A. G., Zweigniederl.
Wiesbaden, Wilhelmstr. 12. Vorst.
Fritz Ganz, Dr. Hermann Ganz,
Max Ludwig (Varnen), Kaufleute
in Mainz. Prof. Karl Ganz,
Albert Wolfstiel, Kaufleute in
Mainz; Frau Fritz Ganz, Gertrud
geb. Wineszowski; Frl. Bertha
Wegger, Mainz; Kfm. Georg
Schulze, Wiesbaden; Frl. Elly
Kneil, Wiesbaden. (365).

Gaswertverband Rheingau, A. G.,
Viebrich. Vorst. Dir. Karl Ganz,
Viebrich. Prof. Vorkandnehmer
Josef Zlater, Viebrich, Betriebs-
Ing. Willi Schaub, Viebrich. (15).

Gazzolo, Luigi, Società Anonima
Importazione vini Melisse,
Kanton Tessin, Zweigniederl.
Wiesbaden, Sonnenberger Str.
Nr. 80. Vorst. Amadeo Gazzolo
Prof. Kfm. Ludwig Barth. (782).

Gesfa, Gesellschaft für Förder-
anlagen u. Aufbereitung m. b. H.
Geschf. Ing. Ernst Weber. (629).

Germania-Bräueri-Gesellsch. Wies-
baden, Mainzer Str. 101. Vorst.
Direktor Emil Bogel, Kfm. Fritz
Reischer. Prof. Braumeister
Hans Cramer, Kfm. Rudolf Kaiser,
Kfm. Ernst Wehndant. (40).

Gesellschaft für Kraftfahrzeuge, G.
m. b. H. in Liquid. Liquidator
Dr. jur. Karl Weisner. (749).

Gesellschaft f. Linde's Gasmaschinen,
A. G., Hildstr. 4-8. Vorst. Dr.
Ing. Friedr. Linde, München; Dr.
Ing. Friedrich Schipper, Wies-
baden; Dr. Ing. Richard Linde,
München; Dipl.-Ing. Rudolf a.
Bucherer, München; Dr. Ernst
Solland, Zürich b. Köln. Stellv.
Vorst. Dipl.-Ing. Otto Hippen-
meyer, Dr. Ing. Hugo Umbel,
Wiesbaden. Prof. Obering. Albert
Dörfle u. Otto Höfkel. (5).

Gesellschaft f. Unternehmungen des
Handels und der Landwirtschaft,
G. m. b. H., Kosenstr. 10.
Geschf. Kfm. Dr. Gustav Stinnes,
Regierungsrat Otto Welter. (445).

Gesellschaft zur Verwertung künft-
licher Patente m. b. H., Wiesbaden,
Mainzer Str. 89a. Geschf. Philipp
L. Fautan, Dohheim, Rechts-
anwalt Dr. Richard Schreiber-
Gahel, Mainz. (847).

Getreide-Industrie und Commission
Attiengesellschaft, Seatonabtei-
lung, Blumenstr. 10. Vorst.: Karl
Schauer, Richard Schauer, Arthur
Prober, Hermann Klugmann, Reg.-
Rat a. D. Julius von Weigen,
Berlin; Leo Kaufmann, Moritz
Dirich, Max Waier, Wilhelm
Weber, Düsseldorf; Hans Schauer.
Prof. Georg Steiger u. Hans
Rager. (881).

Glaser-Vereinigung Wiesbad., Glas-
handlung u. Hobelwerk, G. m. b. H.,
Bismarckring 42. Geſchf. Glaser-
meister Fritz Saueressig, Glaser-
meister Josef Faigle. (30).

Göbel, Heinrich, G. m. b. H. in
Liquid. Liquidator Maria Jander,
geb. Breiden. (521).

Goebel, H., Weinroßbldg., G. m. b. H.,
Friedrichstr. 34. Geſchf. Dr.
Alex. Meier, Wiesbaden. (742).

Gottlieb, Schuhgesellschaft m. b. H.,
Geſchf. Kfm. Ottomar Schlutius.
(386).

Groß-Garage Wiesbaden, G. m. b. H.,
Liquidator Dipl. Ing. Otto
Lanz, Frankfurt a. M. (778).

Großhandels-Gesellschaft m. b. H.,
Wiesbaden. Geſchf. Kfm. Jos.
Hummel, Frankfurt a. M. Prof.
Karl Kimpel, Wilhelm Kessel, Karl
Reich. (851).

Grundstücks- u. Wohnungsmarkt-
Gesellschaft m. b. H., Schwalbacher
Straße 4. Geſchf. Kfm. Fritz Baders.
(356).

Grund- u. Kredit-Vertrags-Gesellschaft
m. b. H., Wiesbaden, Friedrichstr.
Nr. 7. Geſchf. Kfm. August Th.
Biedhaus. (623).

Güttler & Co., G. m. b. H., Hern-
gartenstr. 4. Geſchf. Ehefrau des
Kfms. Felix Goldschmidt, Helene,
geb. Dreßler, Wiesbaden, Kfm.
Berthold Goldschmidt. (334).

Guttenberger & Co., Kfm., G. m. b. H.,
in Liquid. Liquidator: Bücher-
revisor Philipp Kettmann, Wies-
baden. (497).

H

Haesche & Co. m. b. H., Robert,
Riederstr. Str. 40. Geſchf.
Alfred Bortowsky, Hamburg u.
Karl Krämer, Prof. Emma
Krämer, geb. Wächler. (864).

Hals, Handelskontor f. Bauindustrie
u. landwirtschaftlichen Bedarfs, G.
m. b. H., Wiesbaden. Geſchf. Kfm.
Friedr. Antoni, Wiesbaden. (641).

Handels- u. Immobilien-Verkehrs-
büro, G. m. b. H. Geſchf. Kfm.
Victor Schandeler. (584).

Handels-Gesellschaft Fritz Jack m. b. H.,
Geſchf. Kaufmann Walter
Ellermeier. (768).

Handels-Gesellschaft f. Baustoffbedarf
m. b. H. Geſchf. Kfm. Max Alex.
Fischer. (739).

Hans-Büroeinrichtungshaus, G. m. b. H.,
Bahnhofstr. 8. Geſchf. Kfm.
Louis Lagasse, Wiesbaden; Kfm.
Josef Dieb, Königstein. (436).

Harth, Adolf, Akt. Ges., Döhrheimer
Straße 63. Bork. Ferd. Kods,
Dir. Eugen Hoffmann, Willy
Jenett, Kurt Latzka, Frankfurt
a. M. Prof. Kfm. Josef Schmeidl,
Wiesbaden. (856).

Haus Edmund Wagenknecht, G. m. b. H.,
Bierbacher Str. 24. Geſchf.
Frau Hugo Stinnes-Wagenknecht,
Rühlheim a. D.; Frau Nora
Dunlop-Wagenknecht, Wiesbaden.
Prof. Kfm. Wilh. Unger, Rühl-
heim a. Ruhr. (530).

Hausmann & Co., G. m. b. H.,
Friedrichstr. 7. Geſchf. Kfm.
August Th. Biedhaus. (625).

Heder & Co., G. m. b. H., Rhein-
straße 75. Geſchf. Obering. Adolf
Heder, Prof. Frl. Paula Wragm.
(77).

Heimkultur-Verlagsgesellschaft G. m. b. H.,
Wiesbaden. Geſchf. Frau
Elsriede Reep. (78).

Heinrich & Co., Hugo, G. m. b. H.,
Gomlinstr. 8. Geſchf. Kfm. Hugo
Gomlin. (402).

Hengstenberg & Co., Kohlenhandels-
gesellschaft m. b. H., am West-
bahnhof. Geſchf. Kfm. Johann
Hengstenberg, Duisburg-Ruhrort.
(216).

Hessen-Raffaelsche Arbeitsgemein-
schaft beiderseits Bäderrevisoren,
G. m. b. H. Geſchf. Bücherrevisor
Heinrich Schüssel. (588).

Hetterich & Co., G. m. b. H., Walter,
Epiegelgasse 5. Geſchf. Walter
Hetterich. (799).

Heugert & Co. mit beschr. Haftung,
Helmundstr. 31. Geſchf. Juda
Grünspan. Prof. Rosa Goldberg.
(437).

Heuser, Ringofenziegelei, G. m. b. H.,
Karl, Tannusstr. 7. Geſchf. Kfm.
Karl Heuser, Wiesbaden. (67).

Hieb & Co., Gustav, G. m. b. H.,
Kaiser-Friedrich-Ring 55. Geſchf.
Kfm. Carl Dauer, Kfm. Wilhelm
Dauer, Kfm. August Jäger. (619).

Höder & Co., G. m. b. H., Wilhelm,
Geſchf. Elisabeth Höder, geb.
Capito. (871).

Hoeppe-Altroggen, G. m. b. H.,
Adolfallee 43. Geſchf. Frau
Elisbeth Altroggen geb. Kupprecht.
Prof. Kfm. Darius Altroggen,
Wiesbaden. (612).

Hoffmann & Co., Dr. Karl, G. m. b. H.,
Biebrich. Geſchf. Kfm. Konrad
Jentsch, Kfm. Rudolf Jentsch,
Apotheker Rudolf Lehmann, Wies-
baden. (2).

Hofmann & Co., Adam, G. m. b. H.,
Biebrich a. Rh. Geſchf. Adam
Hofmann, Biebrich a. Rh. (820).

Hollhaus, Wilhelm, Aktiengesellschaft,
Waldstr. 56. Bork. Kfm. Hugo
Fruchts, Wiesbaden. (721).

Hollhaus & Würges, G. m. b. H.,
Dohheim. Geſchf. Wilhelm Holl-
haus sen. u. Hugo Würges. (874).

Holperk Grifi Aktiengesellschaft in
Liquid. Liquidator: Josef Fint.
(669).

Horowitz & Co., G. m. b. H. Geſchf.
Kfm. Arno Erteschik, Wiesbaden.
(532).

Hotel Fürstenthor, A.-G., Sonnen-
berger Str. 32. Bork. Hotelier
Gust. Adolf Storchel. (556).

Hotel Raffau (Raffauer Hof), Aktien-
gesellschaft. Bork. Kfm. Albrecht
Wilhelm von Franenberg und
Ludwigsdorf, Hamburg. (72).

Hotel-Pension Monte-Carlo, A.-G.
Sonnenberger Str. 52. Bork.
Kfm. Varuch Steinlauf. (634).

Hotel Rose, W. & A. Daessner, G. m. b. H.,
in Liquid. Liquidatoren:
Hotelbesitzer Wilhelm Daessner,
Hotelbesitzer Alexander Daessner.
(555).

Hotel Wilhelma, A.-G., Sonnen-
berger Str. 2. Bork. Hotelier
Paul O. Preuhger. (579).

Hotelbedarfs, A.-G., Adolfsstr. 8. Bth.
Erg. Bork. Rentner Wilhelm
Bräuning, Hotelbesitzer Hans Kofer.
Prof. Kfm. Ernst Klein, Schier-
stein, Frl. Johanna Weisner. (691).

Hotelbetriebsgesellschaft Metropole
m. b. H., Wilhelmstr. 8. 10. Geſchf.
Hotelbetriebsdirektor Willy Diehl, Frl.
a. M. Hotelbetriebsdirektor Karl Ketterer,
Wiesbaden. (819).

Hotelmaitischappij Wiesbaden, Eis-
s'Gravenhage i. Holland mit
Zweig Niederl. in Wiesbaden unter
der Firma: Naamloze Benot-
schap Hotelmaitischappij. Bork.
Kfm. Albert Anton Dreher, Frank-
furt a. M., Vantier Rich. Andrea,
Wiesbad. Prof. Ludwig Jous,
Wiesbaden. (781).

Hupfeld, Jos., G. m. b. H., Moritz-
straße 5. Geſchf. Phil. Schwarz,
hier. Dir. August Wolf, Frankfurt
a. M.; Dir. Wilh. Wundersch,
Heidelberg. Prof. Franz Diebel,
Albert Meynen, Kfm. Wilh. Vint
und Kfm. Josef Reb. (842).

I

Immobilien-Vertrags-Gesellschaft m. b. H.,
Wilhelmstr. 9. Erg. Geſchf.
Kfm. Franz Weib; Ehefrau Franz
Weib, Irma geb. Wittmann. (175).

Inubria, Handels-Gesellschaft m. b. H.,
Geſchf. Elektrotechniker Edmund
Camille Venoit. (392).

Industrie-Gründungs-Gesellschaft, G.
m. b. H. Geſchf. Kfm. David G.
Alphandert, Leo Goldbach. (602).

Industrie- u. Handels-Aktiengesellschaft
Wiesbaden, Kaiser-Friedr.-
Ring 24. Bork. Fabrikbes. Jakob
Heilmitt, Wiesbaden. (564).

Industrielle Handels-Gesellschaft m. b. H.,
Wiesbaden. Geſchf. Wein-
großhändler Julius Fritz, Kfm. Fein-
Fritz, Wiesbaden. (381).

Ingenieur-Gesellschaft m. b. H.,
Wiesbaden, i. Liquid. Liquidator
Dipl. Ing. Paul Mojes, Sonnen-
berg. (438).

Internationale Stickstoff-Aktiengesellschaft
in Liquid., Liquidator
Koloman Reichl, Innsbruck. (144).

In- u. Auslands-Handels-Gesellschaft
m. b. H. Geſchf. Kfm. Max
Moebius, Weinheim, Kfm. Algeb.
Prof. Ehefrau Käte Moebius geb.
Friedrich, Weinheim. (364).

Jag, Immobilien- u. Verwaltungs-
Aktiengesellschaft, Wilhelmstr. 17. Bork.
Bankdirektor Hermann Beder,
Biebrich a. Rh. (712).

Jakob Nachfolger Robert Ulrich,
G. m. b. H., Berthold, Tannus-
straße 9. Geſchf. Rudolf Robert
Richard Ulrich. Prof. Karl Kassel.
(856).

Jäger & Co., Wein- u. Tabakwaren-
großhandel, G. m. b. H., A.,
Geſchf. Atty Jäger. (866).

Jung, Ludwig, G. m. b. H.,
Bismarckring 32. Geschäftsführ.
Kaufm. Richard Kothath. Prof.
Kfm. Walter Halbauer. (442).

K

Käpfernd, Geo. F., G. m. b. H.,
Frankfurt a. M., Zweigniederl.
Wiesbaden, Langgasse 17. Geſchf.
Optiker Georg Friedr. Käpfernd,
Kfm. Lukas Robert Wichefelder,
Frau Dina Käpfernd, geb. Wiche-
felder, sämtl. in Hofheim i. T.
(709).

Kalle & Co., A. G., Wiesb. Biebrich
a. Rh. Bork. Dr. phil. Karl Albrecht,
Karl Lishmann. Prof. Obering.
Joh. Wener, Dr. Heinrich Rein-
hardt, Biebrich; Kfm. Max Kuhl,
Kfm. Rich. Weisner, Chemiker
Carl Maria Kittinghausen, Chemik.
Dr. August Roth, Chemiker Dr.
August Fette, Kfm. Wilh. Kraus,
Chemiker Dr. Hans Wesenberg,
Chemiker Dr. Maximilian F.
Schmidt, Kfm. Hermann Gohler,
Kfm. Fritz Schandua, Kfm. Adolf
Lohr, Kfm. Otto Gölbritter,
Heinr. Daas, Waldemar Schwalbe,
Dr. Heinrich Neuenhaus, Anton
Walter, sämtl. in Biebrich; Syn-
dikus Josef Dirich, Mainz. (69).

Kaloudi & Co., G. m. b. H., Part-
straße 28. Geſchf. Kfm. Alex. John
Kaloudi, Eltville; Kfm. Photis
John Kaloudi, Eltville. Prof.
Kfm. Alex. Photis u. John
Malliarakis, Wiesbaden. (785).

Kiefer & Co., Heinrich, G. m. b. H.,
Hilfsstr. 16. Geſchf. Kfm. Moritz
Wolfsbach. (335).

Kies- u. Sand-Verkaufsgesellschaft
m. b. H., Wiesbaden, Adolfsallee
Nr. 45. Geſchf. Kfm. Franz Renz,
Mainz-Kastel; Kfm. Karl Minthe,
Mainz-Kastel. (846).

Klotz & Co., Wiesbaden, G. m. b. H.,
Philippstr. 23. Geſchf. Alois
Keller, Rehen. (732).

Köbbig, J. R., G. m. b. H., Mainz,
Zweig Niederl. Biebrich. Geſchf.
Kfm. Wilhelm Köbbig, Kfm. Heinr.
Köhler, Kfm. Heinz Thurn, sämtl.
in Mainz. Prof. Kfm. Adolf Köm-
helt, Mainz; Kfm. Josef Schardt,
Biebrich; Ingen. Phil. Krauter-
Frank, a. M.; Dr. jur. Hans
König, Mainz. (181).

Köhr & Co., Berthold, G. m. b. H.,
Langgasse 7. Geſchf. Kfm. Berthold
Köhr. (517).

Kohlen-Konsum Jakob Genß, Inh.
Karl Pfeiffer Rast, G. m. b. H.,
Ellenbogengasse 17 u. Nerostr. 19.
Geſchf. Julius Gottlieb, Saar-
brücken; Bergwerksdirektor F.

Baul Albert, Herten i. W. Prof.
Wilh. Schmidt, Wiesbaden. (333).

Kohlen-Verkauf-Gesellschaft m. b. H.,
Bahnhofstr. 2. Geſchf. Kfm. Karl
Seinrich, Kfm. Heinrich Neuhaus.
Prof. Kfm. Adolf Darby. (85).

Kohlenfäure-Betrieb G. m. b. H.,
Bahnhofstr. 2. Geſchf. Kfm. Fein-
Neuhaus, Wiesbaden; Rechtsanw.
u. Notar Karl Erhard, Langen-
schwalbach. (837).

Kopp, Karl, G. m. b. H., Mauritius-
platz 2. Geſchf. Kfm. Wilhelm
Kopp. Prof. Frl. Dora Kopp.
(666).

Krämer, Kohlenhandlung, G. m. b. H.,
Biebrich. Geſchf. Kfm. Fritz
Glaßen. Prof. Kfm. Walter Meurer,
Mainz. (446).

Kramag, Kraftwagen-Maschinen-
Gesellschaft m. b. H., Rikolasstr. 12.
Geſchf. Georg Schmidt u. Heinrich
Schmitt. (868).

Kredit-Gesellschaft für die deutsche
Getränke-Industrie m. b. H.,
Köpenstr. 1. Geſchf. Bank. Julius
Schmitt, Cuxever. (825).

Krud-Werke Wiesbaden, G. m. b. H.,
Schierleiner Str. 21b. Geſchf.
Fabrik. Georg Krud, Frankfurt
a. M. u. Anton Jünker. (376).

Kühner & Co., Carl, G. m. b. H.,
Kühmannshäuser Str. 4 (am Güter-
bahnhof West). Geſchf. Kfm.
Gustav Blum, Frankfurt a. M.;
Kfm. Carl Kühner, Wiesbaden.
Prof. Kfm. Carl Dör, Wiesbaden;
Kfm. Wilhelm Drageffer, Wies-
baden. (722).

Kunstverlag Austria, Rahmen- u.
Bilderfabrik, G. m. b. H., Riet-
ring 4. Geſchf. Kfm. Jaal De-
reicher, Wiesbaden. Prof. Kfm.
Abraham Schleider, Wiesbaden.
(854).

Kunzahn G. m. b. H., Wiesbaden.
Geſchf. Ludwig Juntermann.
(814).

Kurpension Muelens, G. m. b. H.,
Geſchf. Bantier Fritz Hilde. (547).

„Kusa“ Kunstschneidfabrik G. m. b. H.,
Geſchf. Adolf Eschenauer. (879).

L

Lehr- u. Kunst-Film-Gesellschaft m. b. H.,
Philippstr. 36. Geſchf.
Kfm. Walter Pilgrim. (360).

Levitta & Söhne, G. m. b. H., Leo,
Kaiser-Friedrich-Ring 17. Geſchf.
Kfm. Arthur Levitta, Kfm. Ludw.
Levitta. Prof. Kfm. Jos. Kälter,
Wiesbaden. (547).

Lindemann & Co., Aktiengesellschaft,
Kirdgasse 45. Bork. Kfm. Herm.
Wolffhilt, Berlin-Grunewald;
Kfm. Paul Lindemann, Berlin-
Westend. Prof. Hans Lindemann,
Berlin; Karl Stahl, Berlin-Wil-
merdorf; Kurt Vail, Charlotten-
burg; Gerson Dirich, Charlotten-
burg. (861).

„Licht“ Aktiengesellschaft, Marktplatz
Nr. 5. Bork. Kfm. Alfred Huber. (505).

„Lub“, G. m. b. H., Moritzstr. 6.
Geſchf. Kfm. Hans Kreidel, Kfm.
Heinrich Käthe, Fabrik. Hugo
Würges. (725).

Lysia-Werke Dr. Kreuder, chem.
pharmaceut Laboratorium, G. m.
b. H., Balkmühlstr. 26 u. 28.
Geſchf. Kfm. Max Brings. (164).

M

Marmorindustrie Wiesbaden, G. m. b. H.,
Karlstr. 28. Geſchf. Kfm.
Heinrich Karm. (680).

Marr, Philipp Heinrich, G. m. b. H.,
Geſchf. Kfm. Philipp Marr,
Wiesbaden; Kfm. Hans B. Riegel,
Hannover. Prof. Kfm. Fritz Lotz-
eisen, Mainz. (759).

Maschinenfabrik Wiesbaden, G. m. b. H.,
Friedrichstr. 12. Geſchf.
b. H. Geſchf. Kfm. Rudolf
Fabrikant und Kfm. Rudolf
Philippi, Wiesbaden; Dr. Eugen

Prof.
(333).
b. S.
Karl
haus.
(5).
b. S.
Heinr.
am.
agen.

titius
helm
Kopp.

m. b.
Fris
murer.

nen-
tr. 12.
Kirch

utische
b.
Julius

b. S.
Geisch.
affurt
(376).

b. S.
Hüter
Kfm.
M.
aben.
aben:
Wies-

eten-
Def
Kfm.
aben.

aben.
nn.

b. S.
(547).

b. S.
(9).

m. b.
Geisch.
Leo.
Geisch.
Ludw.
üllet.

isch.
Herm.
erlin-
mann.
Wilt-
otten-
otten-

ttipass
Louth.
(305).

tr. 6.
Kfm.
Hugo

chem.
G. m.
28.
(164).

G. m.
Kfm.

b. S.
Karl
Roth

G. m.
Kfm.

b. S.
Karl
Roth

G. m.
Kfm.

b. S.
Karl
Roth

G. m.
Kfm.

b. S.
Karl
Roth

G. m.
Kfm.

b. S.
Karl
Roth

G. m.
Kfm.

b. S.
Karl
Roth

Frhr. von Ritter, Friedrich; Dr. jur. Erich Doerr, Hartwig Wimper, Wiesbaden. Prof. Wilhelm Richter, Wiesbaden; Obering. Gust. Maurer, Wiesbaden. (16).
Maschinenhaus Gutenberg, G. m. b. S., Wehrstr. 37. Geisch. Kfm. Heinrich Lohr. (444).
Rathmad, Gesellschaft m. b. S., Kirchgaße 35-37. Geisch. Kfm. Engelbert Kleinhenz. (821).
Rayer & Söhne, G. m. b. S., Blumenstr. 10. Geisch. Gustav Rayer, Richard Rader u. Wilhelm Miel. Prof. Georg Steiger u. Hans Rayer. (875).
Merkur Aktiengesellschaft, Wiesbaden. Vorst. Frh. Rosa Dubrich. (593).
„Merwa“ Verwaltungs- und Finanzierungs-Gesellschaft m. b. S., Wilhelmstr. 20. Geisch. Georg Widel, Bietstadt. (753).
Metallspinnfabrik Loos & Co., G. m. b. S., Dohheim. Geisch. Josef Ackermann u. Julius Sayle. (779).
Mineralöl-Großhandels-Gesellschaft m. b. S., Moritzstr. 50. Geisch. Kfm. Ernst Brendl u. Hedwig Brendl geb. Andrae. Prof. Frau Bella Andrae, geb. Loevenstein. (464).
Mitteldeutsche Creditbank, Fil. Wiesbaden, Friedrichstr. 6. (Zweig-niederlassung Wiesb. gehört zur Hauptniederl. Frankfurt a. M.). Vorst. Bankdirektor Dr. jur. Albert Nagenellenbogen, Frankfurt; Bankdirektor Friedrich Reinhardt, Frankfurt; stellvert. Vorst. Mitgl. Dr. Edw. Griebhaber, Sieben; Bankier Paul Jarjes, Hannover; Bankdir. Wth. Brecher, Hannover; Bankdirektor Oscar Ernst, Nürnberg; Bankdir. Aug. Kollmer, Karlsruhe; Karl Marquardt, Frankfurt a. M.; Rud. Neumeier, Frankfurt a. M.; Rich. Epever, Frankfurt a. M.; Dr. Eugen Maurer, Frankfurt a. M.; Wth. Kochmann, Berlin; Ludw. Landsberg, Berlin; Georg Lub, Berlin; Erich Binder, Berlin; Curt Kewle. Prof. (auschl. für Filiale Wiesbaden) Bankbeamter Heinrich Rabinowicz, Bankbeamt. Karl Selig. (22).
Morris, G. m. b. S., Franz, Geisch. Kfm. Franz Morris, Mainz; Kfm. Walter Grafe, Wiesbaden. (756).
Nova Gesellschaft m. b. S., Adolfs-allee 43. Geisch. Kfm. Hanns Allroggen, Frau Elisabeth Allroggen, Wiesbaden. (773).

N

Nachhüt & Co., G. m. b. S., Geisch. Kfm. Arno Erichs, Wien. (539).
Raffauer Hof, Hotelbetriebs-Gesellschaft m. b. S., Geisch. Hoteldirekt. Fritz Dieger. (729).
Raffaelsche Landwirtschaftsbank A.-G., Moritzstr. 6. Vorst. Verbandsdirekt. Josef Strassburger, Friedr. Wittmann, Karl Diefenbach. Prof. Kfm. Joseph Eiert. (662).
Raffaelsche Rev.-Ges. beidseitiger Bücherrevisoren, G. m. b. S., Wiesbaden, Rheinstr. 109. Geisch. Emmerich Altemann, beidseitiger Bücherrev., Siegfried Eitelhagen beidseitiger Bücherrev., Dr. Fritz Sommer. (533).
Raffaelsche Kohlen- und Erzkontor G. m. b. S., Schiersteiner Str. 12. Geisch. Kfm. Adolf Wurm. Prof. Kfm. Paul Reuter. (481).
Reyhan, Gesellschaft für Expedition u. Schiffahrt m. b. S., Zweigniederlass. Wiesbaden. Geisch. Kfm. Joseph Geurfsen, Mainz. (601).
Reto-Luelle, G. m. b. S., Sedanstr. 3. Geisch. Kfm. Wilhelm Dohmann. (827).
Reuselandbong-Vertriebs-Gesellschaft m. b. S., Central-Europa, Albrechtsstr. 22. Geisch. Kfm. Adolf Eschenauer. (789).

Reuzent-Grundstücksverwaltungs-G. m. b. S., Geisch. Ehefrau b. Kfm. Henry Blitt, Martha, geb. Spier, Wien. (747).
Riederländer, G. m. b. S., Gustav. Geisch. Gustav Riederländer. (877).
Riersteiner Kalkwerke G. m. b. S., Geisch. Karl Tilleken, Urbar bei Koblenz. (880).
Nova Vertriebs-Gesellschaft m. b. S., Schierstein, Geisch. Kfm. Karl Otto, Schierstein. (2).

P

Palast-Hotel, G. m. b. S., Kranz-platz 5. Geisch. Hot. Otto Schmid. (49).
Park-Hotel-Aktiengesellschaft, Wilhelmstr. 36, in Liquid. Liquidator Kfm. Wilhelm Burd. (440).
Park-Lichtspiele, G. m. b. S., Geisch. Kfm. August Weinschenk, Nürnberg. (236).
Parkettinton-Gesellschaft m. b. S., Geisch. Kfm. Michael Groszopf. (359).
Pebewi, Pensionskasse ehemaliger Beamter d. Chemisch. Fabrik vorm. Goldenberg, Geromont & Cie., Wintel a. Rh., G. m. b. S., Mainzer Straße 25. Geisch. Dir. Karl Schneider, Wiesbaden. (617).
Perfecta-Schubkastenfabrikations-Gesellschaft m. b. S., Geisch. Kfm. Michael Groszopf. (359).
Pebewi, Pensionskasse ehemaliger Beamter d. Chemisch. Fabrik vorm. Goldenberg, Geromont & Cie., Wintel a. Rh., G. m. b. S., Mainzer Straße 25. Geisch. Dir. Karl Schneider, Wiesbaden. (617).
Perlenhandels-Gesellschaft m. b. S., Geisch. Kfm. Mar Bender. (286).
„Pharma“, G. m. b. S., Viebrich a. Rh., Geisch. Adolf Lypenheimer, Viebrich. (806).
Pharmaceutische Industrie, G. m. b. S., Emser Str. 26a. Geisch. Dr. Leo Kagenstein. (280).
Photohaus m. b. S., Kirchgaße 18. Geisch. Kfm. Carl Weiser. (252).
Poulet, Strumpfhäuser, G. m. b. S., siehe „Strumpfhäuser Poulet“.
Poznanski, Samuel, Bandbinder, G. m. b. S., Rüdelsheimer Str. 18. Geisch. Kfm. Samuel Poznanski. (508).
Preuß. Nachf., Robert, G. m. b. S., Geisch. Kfm. Fritz Christian Meyer, Rheins a. Rh.; Kfm. Karl von der Brück, Rheins a. Rh. (723).
Privat- und Handelsbank, Aktiengesellschaft in Liquid. Liquidator Hans Schmorl, Lichab. (660).
Püller, Fabrik hauswirtschaftlicher Maschinen, G. m. b. S., Geisch. Kfm. Fritz Röttger, Ludwigsburg. Prof. Frau Berta Reiser, geb. Munt, Birkenfeld. (718).

Q

Quarzitwerke Rehlem, G. m. b. S., Geisch. Kfm. Johann Leonhard Hagan Köln. (655).
Radio, Immobilien u. Finanzierung, G. m. b. S., Geisch. Senjal Bertram Stern. (377).
Ramroth u. Edhardt, G. m. b. S., in Liquid. Liquidator Kfm. Fred Edhardt. (636).
Rasche & Co., G. m. b. S., E. A. Geisch. Kfm. Hans Jakob Jost. (180).
Rein & Co., Versicherungsvermittlung, G. m. b. S., F. Nikolastr. Nr. 26. Geisch. Dir. Fritz Rein. Prof. Hermann Sonnen. (739).
Renco, Chemisch-pharmaceutische Industrie-Gesellschaft m. b. S., Geisch. Frau Katharina Fischer, geb. Müller. (398).
Rettenmayer, L., G. m. b. S., Nikolastr. 5. Geisch. Kfm. Franz Gaagner. Prof. Kfm. Hermann Hillebrand, Viebrich; Kfm. Heinz. Res, Wiesbaden; Kfm. Dr. Georg Lettinger, Wiesbaden. (306).

Rhein-Main-Konsum-Gesellschaft m. b. S., Viebrich, Bahnhofsfeld 9. Geisch. Karl Merzenich u. Herbert Dehner. (859).
Rheinbild Ziegelei, G. m. b. S., Viebrich a. Rh., Wiesbaden, Reugasse 5. Geisch. Kfm. Fritz Stuber, Wiesbaden; Frau Elise. Coester, geb. Stuber, Frankfurt a. M.; Dr. med. Stein, Kreuznach. (618).
Rheinlütte, G. m. b. S., vorm. Ludwig Bed & Co., Viebrich, Geisch. Divl. Ing. Wilhelm Bed, Viebrich. Prof. Kfm. Fritz Schauenburg, Viebrich; Kfm. Paul Bischoff, Viebrich; Dr. Josef Weber, Wiesbaden. (178).
Rheinische Betonbau-A.-G., Zweigniederlass. Wiesbaden. Vorst. Kfm. Paul Friedberg, Mainz; Ing. Wth. Eisert, Mainz; stell. Mitgl. Frau Clara Friedberg, geb. Strauß. (824).
Rheinische Elektrizitäts-Gesellschaft, G. m. b. S., Helenenstr. 26. Geisch. Direktor Heinrich Müller, Bietstadt. (693).
Rheinische Import- u. Handels-Gesellschaft, G. m. b. S., Dellmündstr. 31. Geisch. Kfm. Juba Bornstein, Kfm. Juba Grünswan. Prof. Kfm. Adolf Friedmann, Fil. Rosa Goldberg, A. Ries, Joachim Ernst. (330).
Rheinische Leichtstein-Industrie, G. m. b. S., Wiesbaden, Dohheimer Straße 131. Geisch. Arch. Otto Reimers, Wiesbaden-Viebrich, Grundweg 3. (738).
Rheinische Verkehrs-Gesellschaft m. b. S., Geisch. Kfm. Frh. Schreiber. (726).
Rheinische Wäschefabrik, A.-G., Sonnenberg. Vorst. Kfm. Siegf. Sternschub. (681).
Rheinische Werkzeugfabrik m. b. S., Schierstein. Geisch. Kfm. Phil. Boland u. Frieda Boland. (783).
Rheinlandbank, A.-G., Viebrich, Vorst. Bankdir. Paul Koratonski, Charlottenburg. Prof. Bankbeamter Peter Stübel, Worms; Dr. Franz Engelmann, Wiesb.; Bankbeamter Ludw. Schmalzmann, Frankfurt a. M. (650).
Rhenanenhous G. m. b. S., Geisch. Alfred Dunderhoff. (414).
Richter & Cie., F. W., A.-G., Baustofffabrik Rudolfstadt, Verkaufsgesellschaft m. b. S., Wiesbaden, Mozartstr. 2. Geisch. Dipl. Ing. Hanns Auer. (741).
Rietes & Co., E., Bergbau, Industrie u. Bahnbearb., G. m. b. S., Geisch. Kfm. Emil Rides. Prof. Kfm. Eduard Geper. (560).
Rieder & Co., G. m. b. S., Helenenstr. 26. Geisch. Kfm. Hans Rieder, Kfm. Hans Winkelmann, Kfm. Albert Weinhausen. (695).
Rietischel & Henneberg, G. m. b. S., Berlin, Zweigniederl. Wiesbaden Nikolastr. 21. Geisch. Ing. Emil Rietig, Berlin-Friedenau; Kfm. Georg Bodemann, Berlin-Lichterfelde. (214).
Ritter, Carl, G. m. b. S., Luisenstr. Nr. 23. Geisch. Kfm. Heinrich Ritter, Wiesbaden. Prof. August Spiegel, Frankfurt a. M.; Carl Steinweh, Wiesbaden; Wilhelm Groos, Wiesbaden. (117).
Ri-Wa, Bergwerks- u. Förderungs-anlage-Gesellschaft m. b. S., Wiesbaden, Wilhelmstr. 60. Geisch. Bergwerksbesitzer Emil Rides, Ing. Ernst Weber. Prof. Kfm. Eduard Geper. (815).
Robdinka, W. u. Sohn, G. m. b. S., Großhandlung elektrotechnischer Fabr., Wiesbaden, Luisenstr. Nr. 14. 16. Geisch. Kfm. Wth. Robdinka jun. Prof. Wilhelm Robdinka jun. und Heinrich Weder. (841).

Roll-Comptoir d. vereinigten Expediteure, G. m. b. S., Bf. Süd. Geisch. Kfm. Josef Kornadt. (64).
Rosenstein, S., G. m. b. S., in Liquid. Liquidator: Rudolf Ernst. (515).
Roffel, Schwarz & Co., Aktiengesellschaft, Mainzer Str. 160. Vorst. Fabrikant Max Berger, Kfm. Hugo Würzburger. Prof. Kfm. Hermann Haverkamp, Ing. Alfred Unger, Ing. Hans Berger, Frau Emmy Berger, geb. Hanau. (573).
Rottförschen Grundstücks-Gesellschaft m. b. S., Wiesbaden, Geisch. Rotor a. D. Alfred Hoepppe. (834).
„Ruco“ Rauhof & Co., Zirkfabrik, Spirituosen u. Weinhandlung, G. m. b. S., Wiesbaden, Stiftstr. 18. Geisch. Heinr. Etamm u. Dr. jur. Vladimir v. Gesslin. (833).
Ruthe, W., Weingroßhandlung, G. m. b. S., Kurhausplatz 2. Geisch. Kfm. Wilhelm Ruthe, Kfm. Karl Ruthe. Prof. Frau Emmy Ruthe, geb. Röhrer. (594).

S

Salberg, G. m. b. S., Adolf, Langgasse 30. Geisch. Paul Nord-schild u. Edith Nord-schild, geb. Salberg. (873).
Salus-Institut, G. m. b. S., Luisenstr. 4. Geisch. Kfm. Leo Hartmann, Kofheim. (212).
Sanatorium Kerotal, G. m. b. S., Kerotal 18. Geisch. Dr. Erich Billing, Reg. Baumstr. a. D. Wth. Müller. (261).
Sanitäts-Haus Hygiea, G. m. b. S., Geisch. Kfm. Emma Schmidt, geb. Kofmuchen. (162).
„Sawie“, Immobilien-Verwaltungs-Gesellschaft m. b. S., in Liquid., Wiesbaden. Liquidator: Fritz Dambmann. (743).
Scherl, Deutsche Buchdruck-Gesellschaft m. b. S., August, Zweigniederlassung Wiesbaden, Luisenstr. 23. (869).
Schiersteiner Bohrerfabrik, G. m. b. S., Schierstein. Geisch. Techniker Friedrich Schäfer, Schierstein; Peter Mathias Weische, Schierstein. Prof. Pet. Badé, Geisenheim. (793).
Schilling & Co., G. m. b. S., A. Geisch. Speibiter Nikolas Schilling. Prof. Frau Helene Schilling, geb. Somto-Somthenski. (425).
Schneider, Eduard, G. m. b. S., Frankfurt a. M., Gutenbergplatz Nr. 2. Geisch. Kfm. Eduard Schneider. (124).
Schneider & Pfeiffer, G. m. b. S., Schierstein a. Rhein. Geisch. Kfm. Karl Roth, Wiesbaden. (713).
Schürmann & Co., G. m. b. S., Viebrich, Zweigniederlassung in Frankfurt a. M. Geisch. Kfm. Alois Schäfer, Bietstadt. (73).
Schub-Centrale, A.-G. Vorst. Kfm. Adolf Kohn. (707).
Schubau, Gesellschaft für spezial-technischen Baubearb. m. b. S., Geisch. Herm. Stellwag. (882).
Selbstversicherung Aktaria, G. m. b. S., Viebrich a. Rhein. Geisch. Direktor Dr. Adolf Schweizer, Schierstein. Prof. Kfm. Enad Treffehn, Viebrich; Kfm. Alfred Rabe, Viebrich. (476).
Severin & Co., G. m. b. S., Bahnhofstr. 9. Geisch. Kfm. Ludwig Brumme, Laurensberg b. Nachen. (736).
Söhnlein Rheingold A.-G., Wiesb., Schierstein, Wilhelmstr. 1. Vorst. Kommerzienrat Friedr. Söhnlein, Kfm. F. Otto Schmidt, Wiesbaden. Prof. Kfm. Robert Edhardt, Wiesb., Schierstein. (17).

Expeditions-Gesellschaft Wiesbaden, G. m. b. H., Adolfsstr. 1. Geſch. Aſm. Franz Reumann Viebrich. (66).

Stein, G., Elbeo-Strümpfe, G. m. b. H., Wilhelmstr. 30. Geſch. Aſm. Jof. Cronbach. (844).

Steinberg & Borjanger, A.-G., Am Schlachthof 1. Vorſt. Aſm. Moritz Steinberg, Aſm. Auguſt Borjanger. Prof. Direktor Georg Adernann, Sonnenberg; Aſm. Erich Steinberg, Aſm. Heinz Sternberg, Aſm. Fritz Borjanger, Georg Adernann. (562).

Steinfauler, Nachfolger G. m. b. H., Dr. Th. Viebrich a. M., Geſch. Dr. Otto Eifenſtad, Wiesbaden. Prof. Rudolf Kemnich, Wiesbaden. (510).

Steinwerke A.-G., Holzhauſen-Hohenſtein, Wiesbaden. Vorſt. Bergwerksdr. Johann Plate. Prof. Aſm. Fritz Bernhardt, Wiesbaden. (431).

Steuer-Beratung, G. m. b. H., Geſch. Bücherrevisor Adolf Etemberger, Bücherrevisor Gg. Steinberger. (331).

Stinnes, Hugo, G. m. b. H., Zweigniederlaſſ. Wiesbaden, Bahnhofſtr. 2. Geſch. Gläse Stinnes Ww., geb. Wagenſchacht, Mülheim (Ruhr). Prof. Aſm. Heinrich Böhle, Straßburg; Amtsrichter a. D. Hermann Thomas, Mülheim (Ruhr); Dr. Friedr. Wiß, Meber, Mülheim (Ruhr); Aſm. Julius Meßner, Stuttgart; Aſm. Karl Altenburg, Mülheim (Ruhr); Aſm. Otto Stinnes, Mülheim (Ruhr); Aſm. Heinz. Neuhaus, Wiesbaden, Hugo Stinnes jun., Mülheim (Ruhr); Theodor Funt, Stuttgart. (92).

Storchwerke, G. m. b. H., Schierkeiner Str. 68. Geſch. Frau Juliane Leber, geb. Bendinger. Prof. Ing. Julius Werfert. Aſm. Karl Hartmann. (487).

Stroedter-Werke, A.-G. in Liquid., Viebrich a. M., Liquidatoren: Karl Reth, Alexander Weisinger, hier u. Philipp Wirth, Mainz. (537).

Strohverlag, Geſellſchaft m. b. H., Wiesbaden, Geſch. Dipl. Aſm. Martin Mattlener, Wiesbaden. (807).

Strumphaus Poulet, G. m. b. H., Kirchgaſſe 5. Geſch. Aſm. Joſeph Poulet, Aſm. Franz Poulet. Prof. Frä. Margarete Engels. (647).

Süddeutsche Tricotwerke, A.-G. in Liquid., Liquidato. Max Piepers, Wiesbaden. (471).

Süddeutsche Wäſche-Induſtrie, A.-G., Vorſt. Aſm. Emil Hothmann, Darmſtadt. (766).

T

Tad & Cie., Contr., G. m. b. H., Marktſtr. 10. Geſch. Aſm. Hermann Krojanter, Berlin. (210).

Tellit-Fabrik Döppli, G. m. b. H., Wörthſtr. 4. Geſch. Fabrikant Chriſtian Döppli, Wiesbaden. Prof. Keramiker Herm. Döppli. (411).

Textil- und Kunſtgewerbehaus, G. m. b. H., Geſch. Aſm. Wenbelm Eſen. (571).

Thalia-Theater, G. m. b. H., Kirchgaſſe 72. Geſch. Karl Bommert u. Denricke Gühringer, geb. Knopf, Ww. (272).

Thomwert Viebrich, A.-G., Schamottefabrik, Vorſt. Aſm. Paul Weller, Viebrich; Ingenieur Walter Hermann, Viebrich. Prof. Aſm. Wiß, Baſquitt, Aſm. Julius Harbach, Ing. Wilhelm Hein, Ing.

Carl Rickermann, Ing. Hermann Graul, ſämtl. i. Viebrich. (1).

Töchterheim Margaretha, G. m. b. H., Geſch. Frä. Anna Keerink. (581).

Traders Union m. b. H., Hamburg, Zweigniederlaſſ. Wiesbaden, Vorſt. 21. Geſch. Aſm. Herm. Wulf. (545).

Treuhand-Gesellschaft Enl, Beder & Co., G. m. b. H. in Liquid. Liquidator: Aſm. Hermann Beder, Wiesbaden. (731).

Tuch-Wenzel, G. m. b. H., Geſch. Frä. Kaete Koll. (526).

Tüdde, G. m. b. H. in Liquid., R. D. Liquidator: Aſm. u. Ing. Karl Otto Tüdde, Berlin. (719).

II

Uhlhorn & Co., Dr. E., G. m. b. H., Viebrich. Geſch. Dr. Emil Uhlhorn, Sonnenberg. (575).

Union, Geſellſchaft m. b. H., Geſch. Dr. Ludwig Sauer. (830).

B

Bathauer & Co., G. m. b. H., Bücherſtr. 34. Geſch. Aſm. Emil Bathauer, Frau Wilhelmine Bathauer, geb. Bode. (566).

Bereinigete Druckereien, G. m. b. H., Moritzſtraße 27. Geſch. B. Wilhelmus, Dornberg. (583).

„Bereinigete Lichtspiele“, G. m. b. H., Geſch. Aſm. Eſtefan Auer. (811).

Bereinigete Weinfellereien, G. m. b. H., Albrechtſtr. 20. Geſch. Aſm. Adolf Eichenauer. (451).

Bereinigete Weinfäurefabriken, G. m. b. H., Friedrichſtr. 4. Geſch. Aſm. Eſlar Magnus, Aſm. Georg Dürst, Ludwigshafen. (809).

„Berio“, Bewertung inbuſtr. Anlagen u. Maſchinen-Vertriebsgeſellſchaft m. b. H., Weiſſtr. 21. Geſch. Aſm. Auguſt Breimer. (599).

Berkaufsgesellschaft des Schweizer Bergwerks-Bereins m. b. H., Marktſtr. 5. Geſch. Aſm. Jean Heidecker, Aſm. Wilhelm Klemme, Prof. Aſm. Herm. Heidecker. (715).

Berkaufs-Kontor naturreiner Weine von deutſchen Winzervereinen, G. m. b. H., Geſch. Aſm. Theod. Brenner. (151).

Berlechs-Berlag G. m. b. H., Geſch. Wilhelm (Willi) Erich u. Ernt Winkler. (860).

Berlag „Friede durch Recht“, G. m. b. H., Wiesbaden, Gartenſtr. 18. Geſch. Frau Aſm. Anni Wöthcher. Stellw. Geſch. Aſm. Fritz Wöthcher. (728).

Bermittlungskette für Aufträge bei der Handwerkskammer zu Wiesbaden, G. m. b. H., Nikolſtr. 41. Geſch. Zimmermeiſter Herm. Carſens, Echornſiegeſtr. Karl Meier. Stellw. Geſch. Eſtr. Wb. Schroeder, R. Anthor. (305).

Berjorgungslaffe Dwidag, G. m. b. H., Viebrich. Geſch. Direktor Adolf Schweitzer, Schierkeiner. Prof. Aſm. Ewald Treſſehn, Viebrich; Aſm. Alfred Rabe, Viebrich. (475).

Bertriebsgeſellſchaft C. Theod. Wagner, G. m. b. H., Schierkeiner Straße 31/33. Geſch. Ing. Ernt Wagner, Wiesbaden; Dipl. Aſm. Arthur Eſert, Frankfurt a. M.; Dr. Julius Burthardt, Frankfurt a. M. (752).

Bertriebsgeſellſchaft für Olmühlenprodukte, G. m. b. H., Geſch. Aſm. Philipp Jakob Wirthwein. Prof. Aſm. Heinrich Brining, Aſm. Wilhelm Heidecker. (417).

Viktoriahotel, Pension u. Badhaus, Zweigniederlaſſ. der Grundenerbegeſellſchaft m. b. H., Berlin. Rheinſtr. 13 u. Wilhelmſtraße 1. Geſch. Dr. Wilhelm Gerlach, Berlin. (697).

Vieh-Vericherungsverein „Raffovia“ a. G., Rhein-Maingau-Verſicherung zu Wiesbaden, Karſtr. 27. Geſch. Veterinär u. Kreisarzt Ernt Biß, Eltville; Direktor Johann Müller, Frankfurt a. M. Prof. Frä. Margarete Müller, Wiesbaden. (746).

Voll & Comp., Hans, G. m. b. H., Kleine Burgſtr. 5. Geſch. Aſm. Hans Voll. Prof. Schuhmachermeiſter Wilhelm Körner. (325).

Vollſtimme, Zeitungsverlag und Buchhandlung, G. m. b. H., Mauritiusſtr. 9. Geſch. Redakteur Ludwig Lindig. (406).

Voll, Adam, G. m. b. H., Geſch. Kaufmann Carl Franz Schäfer. Prof. Frau Eſſe Schäfer, geb. Rehorſt, Ww. Volz; Aſm. Otto Radbar. (271).

Vullan, Geſellſchaft zum Vertrieb techniſcher u. Inſtallationsartikel m. b. H., Herrngartenſtr. 17. Geſch. Aſm. Arthur Dehne, Wiesbaden. (383).

W

Wagner, C. Theod., A.-G., Schierkeiner Str. 31–35. Vorſt. Ing. Ernt Wagner jun. Prof. Dipl.-Ing. Karl Krähinger, Bürovorſt. Eſm. Nowak. (624).

Weber, Wiß, Kohlenhandels-Geſ. m. b. H., Weiſſtr. 7. Geſch. Aſm. Wiß. Schilly. (840).

Weber-Franz & Co., G. m. b. H., Bergbau u. Induſtrialanlagen, Bahnbau, Viktoriſtr. 16. Geſch. Direktor Wiß. Weber. (843).

Weingeſellſchaft zu Wiesbaden, G. m. b. H., Friedrichſtr. 35. Geſch. Rentn. Phil. Sulzer, Rentn. Hermann Schwärze, Aſm. Wiß. Joſh. (14).

Weinſellerei der Casino-Geſellſchaft m. b. H., Viebrich a. M. Geſch. Rentner Wilhelm S. Schneider, Frä. Olga Lewin, Chemiker Dr. August Helle, ſämtl. in Viebrich. Prof. Aſm. Heinrich Wirth, Aſm. Philipp Freundlich, ſämtl. in Wiesbaden. (313).

Weinſellerei Rhenanania, G. m. b. H., Albrechtſtr. 11. Geſch. Emil Trogemann, Sonnenberg (Eigenheim). (794).

Wertz & Co., G. m. b. H. in Liquid. Liquidator Dr. Fritz Sommer. (635).

Weſtdeuſche Bau- u. Induſtrie-Geſellſchaft m. b. H., Rheinſtr. 52. Geſch. Ing. Jakob Schädler, Viebrich a. M.; Aſm. Heinrich Hoffmann, Wiesbaden. (362).

Weſtdeuſche Kartet-Verkaufsgesellschaft m. b. H., Geſch. Walter Zager. (865).

Weſtdeuſcher Automobil-Vertrieb, G. m. b. H., Wiesbaden. Geſch. Aſm. Richard Biß, Wiesbaden. (817).

Weſtbruderei Wiesbaden, G. m. b. H., Dohheimer Str. 26. Geſch. Aſm. Heinrich Ch. Eppert. (770).

Weſterwälder Montan-A.-G. Vorſt. Generaldr. Jacques Georges Lehn, Saarbrücken; Bergwerksbeſitzer Wiß. Seifer, Wiesbaden. (628).

Weſtgruppe Deuſche Bau- und Induſtrie-Geſellſch. m. b. H. in Liquid. Liquidator Curt Liman. (561).

„Wibrito“, Wiesbadener Briſette u. Kohlenkontor, G. m. b. H.,

Schwalbacher Str. 4. Geſch. Aſm. Ludwig Jung, Wiesbaden. (802).

Wiesbadener Auto-Verkehrs-Geſellſchaft m. b. H., Fritz-Reuter-Str. Nr. 10. Geſch. Dir. Guſtav Hele, Mag. Baurat Bruno Berlitz. (454).

Wiesbadener Bimsbeton-Werke, G. m. b. H., Dohheimer Str. 139. Geſch. Kaufmann Engelbert Behringer, Wertmiſtr. Stephan Behringer, Lagermeiſter Joſef Gorch. (423).

Wiesbadener Casino-Geſellſchaft, G. m. b. H., Geſch. Umſiger. Rat Dardmuth, Juſtizrat Landger. Dr. Karl de la Fontaine, Bankier Willi Böder, Geh. Reg. Rat Frä. M. v. Hundelshausen, Rechtsanwält und Notar Ferd. Beder, Studienrat Dr. phil. Rud. Manns. (196).

Wiesbadener Dampfwaſch- u. Plättanſalt „Raffovia“, G. m. b. H., Friedrichſtr. 46. Geſch. Aſm. Karl Hermann Marcel. (597).

Wiesbadener Fahrrad-Geſellſchaft m. b. H., Adolfsstr. 1. Geſch. Aſm. Moritz Roſenau. (371).

Wiesbadener Geſellſchaft für Grabmalſt. G. m. b. H., Kapellenſtraße 41. Geſch. Prof. Dr. Wilhelm v. Grolmann. (194).

Wiesbadener Geſellſchaft zur Grundſtücksverwertung m. b. H., Geſch. Dr. Bruno Winter. (710).

Wiesbadener Handelshaus, G. m. b. H. in Liquid., Wiesbaden. Liquidator Joſef Meuter, Wiesbaden. (823).

Wiesbadener Inhalatoren, G. m. b. H., Rheinſtr. 34. Geſch. Aſm. Karl Blämel, Reg. Baumeiſter u. Patentanw. Georg Seifert. (251).

Wiesbadener Kohlenhandels-Geſ. vorn. Ulrich, Müller & Bolz, G. m. b. H., Bahnhofſtr. 11. Geſch. Kommerzienrat Wiß. Siegel, Konſang. Stellw. Geſch. Aſm. Wiß. Schilly, Wiesbaden. (838).

Wiesbadener Kunſthandelsgeſellſch. G. m. b. H., Geſch. Aſm. Carl Horn, Viebrich. (326).

Wiesbadener Kunſtſtein- u. Zementwarenfabrik Püttcher & Co. G. m. b. H., Schierkeiner Str. 54. Geſch. Aug. Püttcher, Wiesbaden-Viebrich. (849).

Wiesbadener Nährmittel-Fabrik, G. m. b. H., Hellmuthſtr. 43. Geſch. Ing. Karl Roefer. Prof. Frau Ilse Stern, geb. Mannsbach. (183).

Wiesbadener Terrängeſellſchaft, G. m. b. H., Wiesbaden, in Liquid. Liquidator: Architekt Edmund Fabry. (18).

Wiesbadener Verlagsanſtalt, G. m. b. H., Nikolſtr. 11. Geſch. Aſm. Aug. Krauß, Frankfurt a. M.; Aſm. Hans Gildmann, Wiesbaden. (250).

Wiesbadener Waſch- u. Schleifgeſellſchaft m. b. H., Nibelberg 15. Geſch. Aſm. Wiß. Müller jun., Traben-Trarbach. (118).

Wiesbadener Wollwarenfabrik, A.-G., Platter Str. 168. Vorſt. Aſm. Wiß. Heilmann, Wiesbaden. (488).

Wiema, Wiesbadener Warenhandel, G. m. b. H., Schöne Auſſicht 34. Geſch. Dr. Ludwig Sauer. (774).

Wipoma, Wiesbadener Poſtermöbel- und Matratzenfabrik, Wiß m. b. H., Geſch. Aſm. Willi Heſſe, Aſm. Bernhart Weil. Prof. Aſm. Erich Weil. (519).

Wirth, G. m. b. H., Taunusſtr. 22. Geſch. Aſm. Siegfried Bader, Frankfurt a. M. (113).

Wirth & Co., G. m. b. H., Wies-
rich, Geschf. Rfm. Wlth. Frch.
Schneider, Rfm. Olga Lewin,
Rfm. Frch. Wirth, Viebrich. (805).
Bürtenberg, A., G. m. b. H., Neu-
gasse 11. Geschf. Berthold Fürst,
Friedesheim. (296).

3

Zander, Friedrich, Kohlenhandlung,
G. m. b. H., Adelheidstr. 44.

Geschf. Rfm. Fritz Claßen.
Prof. Walter Reuter, Mainz.
(189).

Ziegelei Eichbaum, G. m. b. H.,
Adelheidstr. 16. Geschf. Rfm.
Julius Kahn, Reg. Baumstr.
Albert Heinrich Des. (26).

Ziegelverkaufsvereinigung Wies-
baden, G. m. b. H., Grillparzer-
straße 7. Geschf. Fabrikant u.
Architekt Karl Hessemer jun.,

Wiesbaden; Fabrikbesitzer Karl
Heuser, Wiesbaden. Stellw.
Geschf. Rfm. Adolf Götter,
Wiesbaden; Rfm. Alex. Bedel, Wies-
baden. (776).

Ziegelwerke Jagst, G. m. b. H.,
Jagst. Geschf. Fabrik. Wilhelm
Nigel, Wiesbaden. (592).

Zigan & Co., G. m. b. H. Geschf.
Rfm. Joh. Leonhard Zigan. (688).
Zigarettenfabrik Atlantic, A. G.

Borst. Rfm. Heint. Glücklich u.
Karl Schönbauer. (698).

Zigarettenfabrik Kreysser, G. m. b.
H., Wiesbaden-Erbenheim.
Geschf. Hans Heint. u. Walter
Heinig (Dresden). (611).

Zigarettenfabrik Carl Wägen G. m.
b. H., Viebrich a. Rh. Geschf.
Fabrikant Franz Carl Wlth.
Wägen. (832).

Genossenschafts-Register

Eingetragene Genossenschaften.

B

Bau-, Siedlungs- u. Wirtschafts-
genossenschaft e. G. m. b. H.

Bau- und Erwerbsgenossenschaft
Arbeitertagesgesellschaft, e. G. m.
b. H. Borst. Schuhmacher
Karl Kessel, Rfm. August Dietrich,
Schneider Jakob Witting. (46).

Baugenossenschaft Groß-Wiesbaden,
e. G. m. b. H., Wiesbaden.
Borst. Architekt (H. D. A.) Albert
Schwant, Dr. jur. Jos. Dohs.
(130).

Beamten- u. Bürger-Konsumverein
Rhein-Main, e. G. m. b. H.,
Zweigbüro Wiesbaden-Viebrich,
Bahnhofstr. 9. Borst. Kanzlei-
sekretär Richard Bleßin, Amt
Franz Ottersbach, Ob. Postassst.
Otto Werner, Buchhalter Heribert
Gehner, Rfm. Hermann Seib. (55).

Beamten-Wohnungsverein zu Wies-
baden, e. G. m. b. H., Friedrich
Straße 1. Borst. Wegemeister
Franz Senke, Lehrer Andreas
Sommer, Telegr. Assst. Peter
Zeit, Postassst. Heinrich Brünig,
Justizrat Konrad Dillmann. (38).

Berliner Credit- und Handelsbank,
e. G. m. b. H., Berlin, Zweig-
Wiesbaden. Borst. Dir. Hans
Ulrich Schröder, Berlin; Dir.
Walt. Schröder, Berlin. (116).

Bezugsvereine, e. G. m. b. H.
Borst. Buchhalter Ferdinand
Billerbeck, Sekretär der Land-
wirtschaftskammer Aug. Holt-
mann Stenotypist Frau Ra-
garete Auerhammer. (93).

Viebricher Bank, e. G. m. b. H.,
Viebrich a. Rh. Borst. Rfm.
Herm. Wöhrle, Viebrich; Rfm.
Wlth. Krapp, Speyer; Rfm.
Friedrich Wetz, Viebrich. (10).

D

Drogen-Einkaufsvereinigung in
Wiesbaden, e. G. m. b. H.,
Rettelstr. 26. Borst. Drogist
Louis Kimmel, Drogist Heinrich
Aucipp. (52).

E

"Edela Großhandel", e. G. m. b. H.,
Werderstr. 8. Borst. Kolonial-
warenhändler Karl Ehrmann,
Kolonialwarenhändler Philipp
Prinz, Rfm. Jaf. Frey. (57).

Ein- und Verkaufsgenossenschaft der
Kraftwagenhalter von Wies-
baden und Umgebung, e. G. m.
b. H., oberh. d. alten Kolonnade.
Borst. Kraftfahrzeugbes. Wlth.
Reuter, Kraftfahrzeugbes. Aug.
Nidel, Kraftfahrzeugbes. Wlth.
Dtt. (109).

Einkaufszentrale Wiesbadener Fuhr-
werksbesitzer e. G. m. b. H. in
Liquidation.

Einkaufs- u. Lieferungs-genossenschaft
der Schneider Wiesbadens, e. G.
m. b. H., in Liquidation. Liqui-
datoren: Schneidermeister Jakob
Schmitt, Schneidermeister Heint.
Daniel. (66).

Einkaufsgenossenschaft der Bäcker
zu Wiesbaden u. Umgebung, e.
G. m. b. H., Weststr. 22.
Borst. Bäckermeister Fritz Hammer,
Bäckermeister Joh. Damm, Bäcker-
meister Rudolf Kremer. (71).

Einkaufsgenossenschaft der Tücher-
u. Malermeister zu Wiesbaden,
e. G. m. b. H., Weststr. 21.
Borst. Tüchermeister August
Strein, Tüchermeister Herm.
Kreppel, Malermeister Gustav
Haar. (49).

Einkaufsgenossenschaft Wiesbadener
Zigarrenhändler, e. G. m. b. H.,
Goldgasse 21. Borst. Rfm. Max
Zander. Zigarrenhöl. Fritz
Menges, Rfm. Ernst Hempel. (95).

F

Frauensteiner Spar- und Darlehns-
kassenverein, e. G. m. unb. H.,
Frauenstein. Borst. Landw. Phil.
Dtt VI., Landw. Karl Leig I.,
Landw. Peter Klepper III.,
Landw. Franz Jos. Dtt, Valentin
Lasker, sämtlich in Frauenstein.
(19).

Frauensteiner Winzerverein, e. G.
m. unb. H., Frauenstein. Borst.
Borst. Moritz Demant, Land-
wirt Franz Joseph Haas I.,
Winzer Karl Demant III.,
Winzer August Schmeller, Land-
wirt Johann Dtt II., sämtlich in
Frauenstein. (30).

G

Gärtnergenossenschaft, e. G. m. b.
H. in Liquid. Liquidatoren:
Reutner Paul Schetter, Gärtner-
besitzer Emil Becker. (72).

Gartenbaugentrale Schierstein-Wies-
baden in Schierstein. Borst.
Gärtnerbes. Karl Schwebel,
Gärtnerbes. Paul Lambrecht,
Gärtnerbes. Fritz Böhl, sämtl.
in Schierstein. (106).

Gemeinnützige Baugenossenschaft
Rhein-Id., e. G. m. b. H., Wies-
baden. Borst. Werkf. Jac. Kraus,
Eisenb. Wagenmstr. Joh. Pfister,
Rfm. Luise Kraus, Ranglehrer
Karl Wüchinger. (128).

Gemeinnützige Bau- u. Siedlungs-
genossenschaft Selbsthilfe, e. G.
m. b. H., Watter Str. 51. Borst.
Telegr. Oberaufseher Karl Weis,
Mittelschullehrer Gg. Franke,
Finanzbeamter Karl Münz, sämtl.
in Wiesbaden. (119).

Gemeinnützige Eisenbahner-Bau-
genossenschaft m. b. H. Borst.
Wagenaufseher Karl März, Vieb-
rich; Eisenbahninspektor Ra-
quardt, Wiesbaden; Reichsbahn-
Assst. Friedrich Böhm, Viebrich.
(117).

Gemeinnützige Siedlervereinigung
"Eigene Scholle" in Wiesbaden,
e. G. m. b. H., Am Mühlberg 7.
Borst. Lehrer Wlth. Schmidt,
Vierstadt; techn. Landes-Ober-
sekretär Christian Lang; Lehrer
Ludwig Tiepe, Ob. Berw. Seif.
Adolf Wegand, Wiesbaden;
Postinsp. Christ. Doltmann, Wies-
baden; Steuerassst. Rich. Weber,
Wiesbaden; Bankbeamter Heint.
Röser, Wiesbaden. (118).

Gemeinnütziger Spar- u. Bauverein
e. G. m. b. H., Viebrich a. Rh.
Borst. Strassen-Schaffn. Georg
Jang, Strßb. Schaffn. Heinrich
Derr, Strßb. Schaffn. Konrad
Kaul, Strßb. Schaffn. Adolf Deh-
mann, Strßb. Schaffn. Georg
Deibingsfelder, Strßb. Schaffn.
Karl Debus, sämtlich in Viebrich.
(60).

Genossenschaftsbank für Hesse-
n-Rassau, e. G. m. b. H., Moritz-
straße 6. Borst. Bankdir. Albert
Marx, Wiesbaden; Dir. Dr.
Ludwig Gehlert, Wiesbaden. (25).
Großeinkaufsgenossenschaft, e. G. m. b. H.
Borst. Ing. Kurt van der Sandt.
Bankdirekt. Alex. Pettijean, Rentn.
August Wohle, Hotelbes. Karl
Schiffner, Rfm. Ludwig Reichl. (89).

H

Handwerkerbaugenossenschaft Vieb-
rich, e. G. m. b. H., Sitz Wies-
baden-Viebrich. Borst. Dipl. Ing.
Erich Finlay-Freundlich, Bau-
unternehmer Georg Winkler,
beide in Viebrich. (122).

Handwerkerbaugenossenschaft Erben-
heim, e. G. m. b. H., Erbenheim.
Borst. Dipl. Ing. Erich Finlay-
Freundlich, Viebrich; Schreiner-
meister Ludwig Stüd, Erben-
heim. (129).

Handwerkerbaugenossenschaft
Schierstein, e. G. m. b. H., Sitz
Wiesbaden-Schierstein. Borst.
Dipl. Ing. Erich Finlay-Freund-
lich, Viebrich; Bauunternehmer
Frch. Behnert, Schierstein. (123).

Handwerkerbaugenossenschaft Wies-
baden, e. G. m. b. H. Borst.
Dipl. Ing. Erich Finlay-Freund-
lich, Viebrich; Dr. jur. Josef
Dohs, Wiesbaden. (126).

Hengsthaltungsgenossenschaft des
Rassausden Pferdezüchter-
bundes, e. G. m. b. H., Rhein-
straße 92. Borst. Oberamtmann
Heinrich Weber, Erbenheim;
Landwirtschaftskammerpräsident
Erasmus Werten, Erbenheim;
Landesrat Dr. Willi Schlüter,
Wiesbaden. (103).

Herdbuchgenossenschaft, e. G. m. b.
H., Erbenheim. Borst. Domänen-
pächter Heint. Weber, Rechtsan-
walt; Dir. Dr. Jakob Will,
Wiesbaden; Landw. Erasmus
Werten, Erbenheim; Landw.
Joh. Heint. Gärtner, Dellen-
heim; Landw. Karl Ruf II.,
Widdachsen. (100).

K

Kohlenkasse der Reichsvereinigung
chem. Kriegsgefangener, e. B.,
Sitz Berlin, Ortsgruppe Viebrich,
e. G. m. b. H., Sitz Wiesbaden-
Viebrich. Borst. Claudius
Werten, Bäcker Richard Kahner,
Arbeiter Heint. Berthold, sämtl.
in Wiesbaden-Viebrich. (127).

Konsumverein für Wiesbaden und
Umgebung, e. G. m. b. H., Hell-
mundstr. 45. Borst. Friedrich
Richter, Viebrich; Joh. Kilian,
Viebrich; Ernst Cleff, Viebrich.
(42).

Kraftverkehr Hesse-Rassau, e. G. m.
b. H. (131).

Kriegerheimstätten-Siedlung Viebrich
a. Rh., e. G. m. b. H. Borst.
Strßb. Schaffn. Ludwig Schmidt,
Rfm. Friedrich Seilberger,
Schlosser Adolf Freischmuth, Zug-
führer Hans Altmannberger,
Strßb. Schaffn. Josef Reuther,
sämtlich in Viebrich. (81).

Kriegerheimstätten-Siedlung Doh-
heim, Gemeinnützige Bau- und
Siedlungsgesellschaft, e. G. m. b.
H. Borst. Zimmerm. Heinrich
Hübenthal, Zimmerm. Adolf
Schmidt, Reichsbahnbeamter
Karl Weiß, sämtlich in Dohheim.
(99).

Kriegerheimstätten-Siedlung für
Hesse u. Hesse-Rassau, e. G. m.
b. H., Gemeinnützige Siedlungs-
u. Baugenossenschaft, Sitz in
Wiesbaden, Weststr. 13. Borst.
Magistr. Oberassst. Wilhelm
Wiegand. Geschf. Friedrich
Schürg. (85).

L

Landwirtschaftl. Zentralgenossen-
schaft, e. G. m. b. H., Moritzstr. 6.
Borst. Rfm. Joh. Jos. Meißner,
Oberassst.; Lehrer Wlth. Carl,
Hahn I. Z.; Landw. Phil. Christ,
Kloppenheim; Direkt. Georg
Berg, Darmstadt; Direkt. Jos.
Strasburger, Darmstadt. (35).

Landwirtschaftl. Maschinengenossen-
schaft, e. G. m. b. H., Raurod.
Borst. Landw. Jaf. Friedrich,
Landwirt Gustav Schneider,
Landw. Karl Karl Raab IV.,
sämtlich in Raurod. (58).

Landwirtschaftl. Konsumverein, e. G.
m. unb. H., Viebrich a. Rh.,
Borst. Landw. Fritz Böhl, Landw.
Adolf Schneider, Landw. Ludwig
Stritter, Landw. Friedrich Carl
Stritter, sämtl. in Viebrich. (13).

Landwirtschaftl. Konsum-Verein, e.
G. m. b. H., Erbenheim. Borst.
Landw. Heint. Reinhard Werten,
Landw. Franz Heint. Landw.
Heint. August Born, Landw.
Aug. Säuer, Landw. Wlth.
Schaab, sämtl. in Erbenheim.
(20).

Landwirtschaftl. Konsumverein, e. G.
m. unb. H., Kloppenheim. Borst.
Tüchermeister Dietr. Wiesenborn,
Polstgebiener Aug. Schneider II.,
Landw. Karl Sternberger, Land-
wirt Herm. Kleber, sämtl. in
Kloppenheim. (14).

Landwirtschaftl. Konsumverein, e. G.
m. unb. H., Nordenstadt. Borst.
Landw. Wilhelm Tempel, Land-
wirt Phil. Heint. Heint. Landw.
Heint. Schäfer, Landw. Heint.
Wlth. Kneiffen, Landw. Phil.
Schleicher, sämtlich in Norden-
stadt. (26).

Landwirtschaftl. Konsumverein, e. G.
m. unb. H., Widdachsen. Borst.
Landw. Heint. Wahr, Landw.
Karl Ruf II., Kreiswegwärter
Heint. Fritz, Karl Dambmann I.,
Landw. Heint. Sebastian II.,
sämtlich in Widdachsen. (23).

Lieferungsgenossenschaft der Kon-
ditoren Wiesbadens, e. G. m. b.
H., Bismarckring 39, i. Liqui-
dation: Dr. Köbler, Kon-
ditor Heint. Strube. (80).

Lieferungsgenossenschaft d. Schmiede
u. Wagnermeister Wiesbaden, e.
G. m. b. H., in Liquidation.
Liquidatoren: Schmiedemeister Gg.
Schaefer, Schmiedemeister Willy
Göbel, Wagnermeister Phil. Kuhl.
(82).

Lieferungsgenossenschaft d. Schreiner
u. Wiesbaden, e. G. m. b. H.,
Jahnstr. 12. Vorst. Schreiner-
meister Balthasar Courtial,
Schreinermeister Eduard Danjohm,
Schreinermeister Wilh. Rau. (17).

Lieferungsgenossenschaft für das
Metallgewerbe, e. G. m. b. H.,
Bleichstr. 18. Vorst. Schlosser-
meister Carl Philipp, Schlosser-
meister Adolf Horn, Schlosser-
meister J. Christ, Schlossermeister
Karl Lang. (67).

M

Mittelrheinische Genossenschaft für
die Kanarienzucht, e. G. m. b. H.,
Vorst. Schneidermeister Karl
Walter, Badermeister Friedrich
Krause, Steuerinspektor Theob.
Daefner. (112).

P

Parfümerie-Einkaufs-Genossen-
schaft, e. G. m. b. H., zu Wies-
baden, Luisenstr. 8. Vorst.
Friseur Richard Schulz, Friseur
Rob. Theis, Friseur Friedrich
Kästner. (45).

Pferdebezugs-genossenschaft, e. G. m.
b. H., für den Stadt- u. Landkreis
Wiesbaden, Mainzer Str. 17.
Vorst. Alex. Pettitjean, Wies-
baden; Landw. Heint. Ohlig-
macher, Dieblich; Landw. Ernst
Luint, Erbenheim; Landw. Her-
mann Born, Nordenshtadt; Land-
wirt Friedrich August Merten,
Erbenheim. (21).

R

Rambacher Spar- u. Darlehnskassen-
Verein, e. G. m. unb. H., Ram-
bach. Vorst. Lehrer Louis Gung,
Lünder Aug. Gudes, Lünder
Aug. Wagner, Lehrer Anton
Schöngen, Gärtner Aug. Lind,
sämtl. in Rambach. (18).

Rohstoffverein für Schuhmacher, e.
G. m. b. H., Webergasse 44.
Vorst. Schuhmachermeister Heint.
Harms, Kfm. Josef Seibert,
Schuhmachermeister Max Birsch-
gens, Schuhmachermeister Theodor
Schmitt. (7).

S

Siedlervereinigung Adolfshöhe, e. G.
m. b. H., Wiesbaden. Vorst.
Rag. Beamter Ant. Hanjon,
Wiesbaden; Reg.-Oberst. Wilh.
Braun, Dieblich; Reg. Sekr.
Georg Harth, Dieblich. (121).

Spar- u. Darlehnskasse, e. G. m.
unb. H., Nuringen. Vorst. Gärt-
ner. Eduard Piefer, Arbeiter Karl
Schreiner, Landw. Karl Umber,
Landw. Eduard Baum, Landw.
August Schreiner, sämtlich in
Nuringen. (33).

Spar- u. Darlehnskasse, e. G. m.
unb. H., Dohheim. Vorst. Aug.
Nicolai, Landwirt Karl Friedrich
Nicolai, Landw. Adolf Winter-
meyer, sämtlich in Dohheim. (75).

Spar- u. Darlehnskasse, e. G. m.
unb. H., Erbenheim. Vorst. Land-
wirt Heint. Aug. Born (Direktor),
Lehrer Wilh. Hartmannsherrn
(Kassierer), Landw. Ernst Luint,
Landw. Heinrich Reimer,
Spezereihändler Albert Himmel-
reich, sämtlich in Erbenheim. (32).

Spar- u. Darlehnskasse, e. G. m.
unb. H., Hefloch. Vorst. Landw.
August Kilian, Landw. Philipp
Kilian, Landw. Ludwig Schmidt, Carl
Hahn II., Philipp Kuhl, sämtlich
in Hefloch. (8).

Spar- u. Darlehnskasse, e. G. m.
unb. H., Jgstadt. Vorst. Landw.
Wilh. Emil Koll, Landw. Theob.

Kenneis, Landw. Karl Heinrich
Klein, Landw. Emil Ruth,
Landw. Franz Lesterting, sämtl.
in Jgstadt. (24).

Spar- u. Darlehnskasse, e. G. m.
unb. H., Koppenheim. Vorst.
Landw. Heinrich Humbert, Land-
wirt Gg. Gohmann III., Bürger-
meister Ludw. Ritter, Landw.
Karl Gohmann II., Schuhmeister.
Herm. Christ, sämtl. in Koppen-
heim. (2).

Spar- u. Darlehnskasse, e. G. m.
unb. H., in Liquid., Medenbach.
Liquidatoren: Landw. Karl
Kugler, Bürgermeister Phil.
Fischer II., Medenbach. (77).

Spar- u. Darlehnskasse, e. G. m.
unb. H., Naurob. Vorst.
Zimmerm. Friedr. Lamsbach,
Landw. Christ. Bels V., Stein-
brecher Christ. Bels III., Stein-
brecher Aug. Koridass, Landw.
Friedrich Schmidt, sämtl. in
Naurob. (22).

Spar- u. Darlehnskasse, e. G. m.
unb. H., Nordenshtadt. Vorst.
Bäder u. Landw. Heint. Wilh.
Kenneis, Landwirt Philipp
Heinrich Heint., Schmiedemeister
Philipp Kasper Becht, Landw.
Christ. Kern, Landw. Heinrich
Ludw. Kenneis, sämtlich in
Nordenshtadt. (34).

Spar- u. Darlehnskasse, e. G. m.
unb. H., in Liquid., Schierstein.
Liquidatoren: Direktor Jakob
Wintermeyer, Franz Meurer,
Jean Sattler, Rendant Heinrich
Wintermeyer, Schierstein. (27).

Spar- u. Darlehnskasse, e. G. m.
unb. H., Wildschaden. Vorst.
Landwirt Philipp Ruf (Rendant)
Landw. Heinrich Dambmann II.,
Bahnarbeiter Karl Grün, Herm.
Dambmann, Christian Schneider,
sämtlich in Wildschaden. (39).

Spar- u. Vorschußverein, e. G. m.
b. H., Bierstadt. Vorst. Landwirt
Paul Wilhelm Seuberg, Techn.
Karl Weber jun., Landw. Heint.
Ludwig Kaiser, sämtlich in Bier-
stadt, Karl Wint, Koppenheim.
(43).

Südwestdeutsche Beamtenbank, Sitz
Wiesbaden, e. G. m. b. H., Wies-
baden, Luisenstr. 43. Vorst. Lehrer
Oberpostf. Theob. Brinkmann,
Postf. Willy Müller, Lehrer
a. D. Heinrich Paul, Justizober-
f. Karl Kircher, Oberstadtf. a. D.
Hermann Studert, sämtl.
in Wiesbaden. (108).

T

Tapezierer-Genossenschaft Wiesbad.,
e. G. m. b. H., Langgasse 19.
Vorst. Tapezierermeister Frh.
Kaltwasser, Tapezierermeister Gg.
Schäfer, Tapezierermeister Heint.
Schäfer, Tapezierermeister Wilhelm
Schindling, Tapezierermeister Ant.
Zimmermann. (47).

V

Vereinsbank Wiesbaden, e. G. m. b.
H., Mauritiusstr. 7. Vorst. 1. Dir.
Frh. Mergenthal, 2. Dir. Carl
Michel, Dir. Mitgl. Karl Schneider,
Rud. Rüfbed, Dieblich. (12).

W

Wiesbadener Bank, e. G. m. b. H.,
Friedrichstr. 20. Vorst. Direktor
Edmund Palm, Stellv. Direktor
Hermann Schulze, Kfm. Walter
Strehmann, Stellvert. Vorst. W.
Rechtsanwalt Dr. Frankenbach.
(11).

Wohnungsbaugenossenschaft Wiesb.,
Dieblich, e. G. m. b. H., Dieblich.
Vorst. Tapezierermeister Georg
Hollinghaus, Stellvert. Archt.
Adolf Gsch, Architekt Adolf Gsch,
Schreinermeister Frh. Kiehoff,
Biegeleisenbesitzer Adolf Götter,
Evangelenmeister Wilh. Gschardt,
sämtlich in Wiesbaden-Dieblich.
(125).

V i e r t e r A b s c h n i t t

Anhang

Allgemein Wissenwertes, Statistisches

Verkehrsmittel in Wiesbaden

A. Wiesbadener Straßenbahnen

Linie 1 (Gelb)

Wiesbaden-Viebrich — Rheinufer (Dampfschiffstation) — Wiesbaden — Kerotal

Verkehrsrichtung: Viebricher Str., Hauptbahnhof, Kaiserstr., Wilhelmstr. und Taunusstr.

Die Wagen verkehren bis 12 Uhr alle 10 Minuten, von 12 bis 20 Uhr alle 7½ Minuten, danach alle 15 Minuten.

Linie 2 (Rot)

Wiesbaden (Hauptbahnh.) — Langgasse — Wiesbaden-Sonnenberg

Verkehrsrichtung: Kaiser-Wilhelm-Ring, Moritzstr., Kirchgasse, Langgasse, Kranzplatz und Sonnenberger Str.

Die Wagen verkehren bis 12 Uhr alle 10 Minuten, von 12 bis 20 Uhr alle 7½ Minuten, danach alle 15 Minuten.

Linie 3 (Blau)

Hauptbahnhof — Zahnstr. — Lindenhof — Unter den Eichen

Verkehrsrichtung: Hauptbahnhof, Nikolastr., Bahnhofstr., Marktstr., Michelsberg, Emser Str., Albrecht-Dürer-Straße, Lindenhof, Unter den Eichen.

Die Wagen verkehren in den Hauptstunden am Tage alle 7½ Minuten, in den Abendstunden alle 15 Minuten bis Lindenhof. Jeder zweite Wagen fährt bis Unter den Eichen. An Sonn- und Feiertagen bei günstiger Witterung fahren alle Wagen nach Bedarf bis Unter den Eichen.

Linie 4 (Grün)

Hauptbahnhof — Ringkirche — Zahnstr.

Verkehrsrichtung: Hauptbahnhof, Kaiser-Friedrich-Ring, Ringkirche, Bismardring, Sedanplatz u. Seerobenstr.

Die Wagen verkehren bis 12 Uhr alle 10 Minuten, von 12 bis 20 Uhr alle 7½ Minuten, danach alle 15 Minuten.

Linie 5 (Schwarz)

Infanteriekaserne — Hauptpostamt — Erbenheim

Verkehrsrichtung: Infanteriekaserne, Schiersteiner Straße, Kaiser-Friedrich-Ring, Rheinstr., Hauptpostamt, Frankfurter Str., Langenbeckplatz und Friedenstr.

Die Wagen verkehren bis 12 Uhr alle 10 Minuten, von 12 bis 20 Uhr alle 7½ Minuten, danach alle 15 Minuten zwischen Infanteriekaserne und Hauptpostamt. Von 928 bis 1743 ab Infanteriekaserne verkehren die Wagen alle 15 Minuten bis Südfriedhof. Von 1613 bis 2313 ab Kaserne verkehren die Wagen halbstündlich bis Erbenheim. Diese Wagen haben Anschluß nach dem Südfriedhof an der Friedenstr.

Linie 6 (Weiß)

Wiesbaden (Kurhaus) — Mainz (Hauptbahnhof)

Verkehrsrichtung: Kurhaus, Wilhelmstr., Rheinstr., Nikolastr., Hauptbahnhof, Mainzer Str., Bahnhof Wiesb., Viebrich Ost, Mainz-Kastel.

Die Wagen verkehren durchschnittlich alle 15 Minuten von 605 bis 2335 ab Kurhaus.

Linie 7 (Schwarz)

Dohheim — Wiesbaden (Wilhelmstr.) — Bierstadt

Verkehrsrichtung: Dohheimer Str., Scharnhorststr., Blicherstr., Bleichstr., Friedrichstr., Bierstadter Str.

Die Wagen verkehren in den Hauptstunden am Tage alle 7½ Minuten, in den Abendstunden alle 15 Minuten.

Linie 8 (Weiß mit roten Streifen)

Verkehrsrichtung: Wiesbaden-Viebrich (Rheinufer) — Bahnhof Wiesbaden-Viebrich Ost

Die Wagen verkehren zu unregelmäßigen Zeiten nach Maßgabe der eintreffenden und abgehenden Züge auf Bahnhof Wiesbaden-Viebrich Ost.

Linie 9 (Gelb-weiß)

Mainz (Stadthalle) — Wiesbaden — Viebrich — Wiesbaden-Schierstein

Die Wagen verkehren den ganzen Tag halbstündlich. Ab Stadthalle Mainz von 535 bis 2305, ab Wiesbaden-Schierstein 515 bis 2315.

Fahrpreise

	Einfache Fahrt	Wochenkarte	Monatskarte
2 Teilstrecken...	0,15 RM	1,35 RM	10,00 RM
3 "	0,20 "	1,80 "	13,00 "
4 "	0,25 "	2,25 "	14,50 "
6 "	0,30 "	2,70 "	16,00 "
8 "	0,40 "	3,60 "	19,00 "
11 "	0,50 "	4,50 "	22,00 "

Städtische Drahtseilbahn auf den Neroberg (250m ü. d. M.)

(Abfahrt ab Endstelle der Straßenbahn im Kerotal.)

Fahrzeiten: 9—14 Uhr halbstündlich, 14—19 Uhr viertelstündlich, 19—22 Uhr halbstündlich, Zwischenfahrten nach Bedarf.

Fahrpreise: Berg- und Talfahrt 0,40 RM, Talfahrt 0,10 RM
Einzelfahrt für Kinder 0,10 RM.

Bemerkung: Zwischenfahrten nach Bedarf, ab 1. Oktober Betriebseinschränkung.

Wichtige Verkehrsbestimmungen

Polizeiverordnung vom 25. August, 22. September und 5. Oktober 1927

A. Warnungstafeln für den Fahrzeugverkehr

Durch Reichsgesetz vom 8. Juli 1927 (R. G. Bl. S. 177) sind für den Kraftfahrzeugverkehr neue Warnungstafeln eingeführt worden. Die Warnungstafeln haben Dreiecksform und sind außen mit einem Rand aus signalroter Farbe versehen. Untergrund weiß, Zeichen schwarz. Die auf den Warnungstafeln befindlichen Zeichen bedeuten:



Achtung!
Unbewachter Bahnübergang.



Achtung!
Bewachter Bahnübergang.



Achtung! Querrinne.



Achtung! Kurve.



Achtung! Begegnung.



Achtung! Vorsichtig fahren, gefährliche Stelle anderer Art.

Außerdem sind für die Verkehrsregelung in den Städten Verkehrszeichen eingeführt. Dieselben haben Pfeilform und sind außen mit einem Rand aus signalroter Farbe versehen. Untergrund weiß. Zeichen schwarz. Die auf den Verkehrsschildern befindlichen Zeichen bedeuten:



Es darf nur in der Pfeilrichtung gefahren werden.



„Einbahnstraße“. Die Strecke darf nur in der Pfeilrichtung befahren werden, haltende Fahrzeuge dürfen nur in der Fahrtrichtung und nur auf der rechten Straßenseite stehen.



Geperrt für Motorräder (und Fahrräder.)



Geperrt nur für Kraftwagen, frei für Motorräder.



Geperrt für Kraftfahrzeuge aller Art



Geperrt für alle Lastfahrzeuge.



Geperrt für Fahrzeuge aller Art einschließlich Handkarren sowie für Radfahrer, Reiter und Viehtreiben.

B. Eisenbahnstraßen

Der ständig wachsende Verkehr in den engen und unübersichtlichen Straßen der Altstadt Wiesbadens hat die Notwendigkeit ergeben, sogenannte „Eisenbahnstraßen“ zu schaffen, die von Fahrzeugen jeglicher Art nur in einer Richtung befahren werden und in denen haltende Fahrzeuge nur in der Fahrtrichtung stehen dürfen.

Demgemäß wurden folgende Straßen als „Eisenbahnstraßen“ erklärt.

Langgasse bis Kranzplatz.

Marktstraße vom Schloßplatz ab.

Michelsberg bis Coulmstraße.

Hochstättenstraße.

Faulbrunnenstraße.

Schulgasse.

Ellenbogengasse.

Wagemannstraße.

Grabenstraße.

Mittelstraße.

Kleine Langgasse.

Gemeindebadgäßchen.

Goldgasse von Wagemannstraße bis Langgasse.

Webergasse von Saalgasse bis Hirschgraben.

Spiegelgasse.

Herrnmühlgasse.

Theaterkolonnade.

Alte Kolonnade.

Kaiser-Friedrich-Platz.

Häfnergasse von Bärenstraße bis Webergasse.

Kleine Webergasse.

Kleine Burgstraße.

Kleine Schwalbacher Straße.

Große Burgstraße.

Kaiser-Wilhelm-Ring.

Kaiser-Friedrich-Ring.

Bismardring.

Sedanplatz.

Kaiserplatz.

Kaiserstraße von Kronprinzenstraße bis Kaiserplatz.

Die Fahrtrichtung ist durch weiße, rot umranderte Pfeile mit der Aufschrift „Eisenbahnstraße“ gekennzeichnet. An den nicht zur Einfahrt freigegebenen Straßenmündungen sind Verbotspfeile mit 5 Punkten und der Aufschrift „Gesperrt für Fahrzeuge aller Art“ aufgestellt. Es wird besonders darauf hingewiesen, daß der Richtungsverkehr auch für Reiter, Radfahrer (auch das Rad schiebend) und Viehtreiber gilt.

Das Publikum wird ersucht, die vorgeschriebenen Richtungen streng einzuhalten, damit sich der Verkehr reibungslos und gefahrlos abwickeln kann.

C. Kennzeichen der Kraftfahrzeuge

Die Kenntnis von der Verteilung der Buchstaben und römischen Ziffern unter die Zulassungsbehörden ist von großer Wichtigkeit für jeden, der den Besitzer eines Kraftfahrzeuges ermitteln will.

Die Kennzeichen bestehen aus einem oder zwei Buchstaben oder einer römischen Zahl, oder einer römischen Zahl mit einem Buchstaben und der Erkennungsnummer, unter welcher die Eintragung in die Zulassungsliste erfolgt ist, z. B. IT 12345.

Die nachstehende Übersicht gibt die Verteilung der Kennzeichen an.

Preußen

IA Berlin	IK Reg.-Bez. Breslau, Liegnitz und Oppeln	IS Reg.-Bez. Osnabrück und Aurich
IB Reg.-Bez. Schneidemühl	IL " Sigmaringen	IT " Wiesbaden und Kassel
IC " Königsberg, Allenstein und Gumbinnen	IM " Magdeburg, Erfurt u. Merseburg	IX " Münster, Minden und Arnberg
IE " Potsdam und Frankfurt a. d. O.	IP Schleswig	IY " Düsseldorf
IH " Stettin, Köslin und Stralsund	IS Reg.-Bez. Hannover, Lüneburg, Hildesheim, Stade,	IZ " Aachen, Koblenz, Köln, und Trier

Bayern

IIA Stadtbezirk München	II E Reg.-Bez. Oberpfalz	II S Reg.-Bez. Mittelfranken
IIB Reg.-Bez. Oberbayern	II H " Oberfranken	II U " Unterfranken
IIC " Niederbayern	II N Stadtbezirk Nürnberg	II Z " Schwaben
IID " Pfalz		

Sachsen

I Kreishauptmannschaft Bautzen
II " Dresden
III " Leipzig
IV " Chemnitz
V " Zwickau

Württemberg

(Genaue Auskunft im Ministerium des Innern, Stuttgart.)

III A Stadtbezirk Stuttgart
III C Oberämter Badnang, Besigheim, Böblingen, Brackenheim, Cannstatt, Eßlingen, Heilbronn, Leonberg, Ludwigsburg, Marbach, Maulbronn
III D "

III E	Oberämter	Neckarfulm, Baihingen, Waiblingen, Weinsberg
III H	"	Balingen, Calw, Freudenstadt, Herrenberg, Horb, Nagold
III K	"	Neuenburg, Nürtingen, Oberndorf, Reutlingen, Rottenburg
III M	"	Rottweil, Spaichingen, Sulz, Tübingen, Tuttlingen, Urach
III P	"	Nalen, Crailsheim, Ellwangen, Gaildorf, Gerabronn
III S	"	Gmünd, Hall, Heidenheim, Künzelsau
III T	"	Mergentheim, Neresheim, Oehringen, Schorndorf, Welsheim
III X	"	Biberach, Blaubeuren, Eßlingen, Geislingen, Göppingen, Kirchheim
III Y	"	Leuphlin, Leutkirch, Münsingen, Ravensburg, Riedlingen
III Z	"	Saulgau, Tettnang, Ulm, Waldsee, Wangen

Baden
IV B (Genaue Auskunft beim Landespolizeiamt Karlsruhe.)

Hessen
V O Oberhessen V R Rheinhessen V S Starkenburg.

Thüringen
Th (Genaue Auskunft beim Wirtschaftsminist. in Weimar.)

Mecklenburg
M I Mecklenburg · Schwerin M II Mecklenburg · Strelitz

Oldenburg
O I Landesstelle Oldenburg O II Landesstelle Lüneburg (Gutin)
O III Landesstelle Birkenfeld

Constige Verwaltungsbezirke

A Anhalt
B Braunschweig
L Lippe

SL Schaumburg
W Waldeck
HH Hamburg

HB Bremen
HL Lüneburg
Saar Saargebiet.

Die Reichswehr führt die Bezeichnung RW, die Reichspost RP.

Internationale Kennzeichen

Belgien: B
Bulgarien: BG
Dänemark: DK
Dänig: DA
Deutschland: D
Finnland: SF
Frankreich: F

Griechenland: GR
Großbritannien: GB
Italien: I
Jugoslawien: SB
Litauen: LT
Luxemburg: L
Niederlande: NL

Norwegen: N
Österreich: A
Polen: PL
Portugal: P
Rumänien: RM
Rußland: R
Schweden: S

Schweiz: CH
Spanien: E
Tschecho-Slowakei: CS
Ungarn: H
Vereinigte Staaten von
Nordamerika: US

D. Fahrordnung für Fahrzeugführer und Radfahrer beim Überfahren einer Straßenkreuzung.

1. Bei Annäherung an eine Straßenkreuzung ist die Fahrgeschwindigkeit so zu verringern, daß das Fahrzeug auf die kürzeste Entfernung zum Stillstand gebracht werden kann. Das Überholen anderer Fahrzeuge kurz vor der Kreuzung oder auf der Kreuzung selbst ist untersagt. Zur Vermeidung unnötigen Lärmes müssen Hupe-signale lediglich zu dem Zweck um die Fahrbahn frei zu bekommen und sich das Vorfahrtsrecht zu sichern, unter allen Umständen vermieden werden. Es ist ebenfalls unstatthaft und strafbar, bei Annäherung an eine Kreuzung Hupe-signale abzugeben, um sich dem Verkehrsposten bemerkbar zu machen. Die Verkehrsbeamten sind angewiesen, von sich aus die Annäherung der Fahrzeuge sorgfältig zu beobachten.

2. Will der Fahrer an der Kreuzung die Fahr- richtung nach links oder rechts ändern, so muß er dies in jedem Falle rechtzeitig durch Ausstrecken eines Armes oder durch eine mechanische Vorrichtung deutlich anzeigen. Beabsichtigt er hingegen geradeaus zu bleiben, so ist die Abgabe derartiger Zeichen nicht erforderlich.

3. Ist der Fahrer gezwungen, an der Kreuzung anzuhalten, so muß er, sofern er kein anderes Fahrzeug vor sich hat, sein Fahrzeug stets in Höhe der Bauflucht- linie zum Halten bringen. Er muß aber stets zum Weiterfahren gerüstet sein und sein Fahrzeug gegebenen Falles unverzüglich in Fahrt bringen.

4. Befindet sich auf der Straßenkreuzung kein Verkehrsbeamter, so hat das auf einem Hauptverkehrs- wege (wozu auch alle Bahnhöfen mit Schienengleisen gehören) sich bewegende Fahrzeug die Vorfahrt gegen- über dem aus einem Seitenwege kommenden Fahrzeug; im übrigen hat das von rechts kommende Fahrzeug die Vorfahrt.

5. Befindet sich auf der Straßenkreuzung ein Ver- kehrsbeamter, so sind dessen Verkehrszeichen wie folgt zu beachten:

- a) Steht der Beamte mit den Schultern und seitlich ausgestrecktem Arm senkrecht zur Fahrtrichtung, fährt der Fahrer also auf die Brust oder den Rücken des Beamten zu, so hat der Fahrer in Höhe der Baufluchtlinie zu halten.
- b) Steht der Beamte dagegen mit den Schultern und seitlich ausgestrecktem Arm parallel zur Fahrtrichtung, so hat der Fahrer
 1. falls er geradeaus fahren will, freie Fahrt,
 2. falls er rechts abbiegen will, freie Fahrt, wobei er die Schwentung in möglichst kurzem Bogen auszuführen hat,
 3. falls er nach links abbiegen will, muß der Fahrer, da die in Wiesbaden in Frage kommenden Kreuzungen das übliche Heran- fahren an den Beamten nicht gestatten, zu- nächst in der Höhe der Bauflucht halten, bis der Beamte die beabsichtigte Fahrbahn frei- gemacht und das Zeichen zum Einschwenken gegeben hat. Dieses Zeichen wird je nach der Beschaffenheit der Kreuzung entweder in der Weise gegeben, daß der Fahrer den Be- amten im Bogen rechts zu umfahren hat, oder auch so, daß der Fahrer die Linkswendung direkt ausführen muß, ohne den Beamten zu umfahren.

- c) Hat der Beamte einen Arm senkrecht hochgehoben, so soll dieses Achtungszeichen den bevorstehenden

Wechsel in der freigegebenen Fahrtrichtung anzeigen. Das Zeichen dient aber auch zur vorübergehenden Unterbrechung der freigegebenen Fahrtrichtung, um einem Fahrer, der nach links abbiegen will, die Fahrbahn für die Schwentung freizumachen.

Bei Abgabe dieses Achtungszeichens haben

1. Fahrer, die sich noch vor der Baufluchtlinie befinden, in Höhe derselben zu halten,
2. Fahrer, die sich bereits auf der Kreuzung befinden, diese schnellstens zu verlassen.

Wiesbaden, den 20. August 1928.

Die Polizeiverwaltung: Froitzheim.

E. Merkblatt zur Fahrordnung.

Der ständig zunehmende Verkehr hat die Polizeiverwaltung veranlaßt, die in Wiesbaden für das Überfahren einer Kreuzung aufgestellte Fahrordnung zu ändern und im Angeigenteil erneut bekanntzugeben. Allen Führern von Fahrzeugen und Fahrrädern, aber auch den Fußgängern, wird dringend empfohlen, sich mit den Bestimmungen genau vertraut zu machen. Es wird immer noch nicht genügend beachtet, daß

an Kreuzungen so langsam gefahren werden muß, daß das Fahrzeug sofort zum Stehen gebracht werden kann.

Ein Überholen kurz vor oder in der Kreuzung ist unzulässig. Würden diese Regeln befolgt, so würden die zahlreichen Unglücksfälle (seit 1. 5. 1928 bis 5. 8. 1928 schon 134 Unfälle, darunter 6 mit tödlichem Ausgang), die sich meistens an Kreuzungen ereignen, bedeutend vermindert werden. Bei Zusammenstößen von Fahrzeugen an Kreuzungen sind in der Regel alle Beteiligten schuldig. In Zukunft werden deshalb, sofern nicht ganz besondere Umstände vorliegen, beide Teile unmissichtlich bestraft werden.

Noch so eingehende Vorschriften und ständige Kontrollen der Polizei werden aber allein niemals die schwierigen Probleme des ständig wachsenden Straßenverkehrs lösen können, wenn nicht auch das Publikum selbst ein Einsehen hat und zur ehrlichen Mitarbeit bereit ist. Außer den gedruckten Vorschriften, die nur zu leicht dazu verführen, in egoistischer Weise bis an die Grenze des Erlaubten zu gehen, gibt es, was viele Menschen schenbar nicht kennen oder nicht kennen wollen, noch das ungeschriebene Gesetz, welches Rücksichtnahme auf jeden Mitmenschen und Anstand auf der Straße gebietet. Zur Beobachtung dieses ungedruckten Gesetzes muß sich jeder Straßenbenutzer selbst erziehen, worauf es hierbei im einzelnen ankommt, ist schwer zu umschreiben, die meisten haben es im Gefühl, andere werden aber erst durch Schaden klug.

Sierhin gehört vor allem

das unnötige Hupen,

das zur Plage der Menschheit geworden ist. Der Führer hat zwar nach dem Gesetz überall dort, wo es die Sicherheit des Verkehrs erfordert, durch Hupen auf das Nahe seines Fahrzeuges aufmerksam zu machen. Das Zeichen darf aber nur kurz und so laut gegeben werden, daß im Gefahrenbereich befindliche Personen gewarnt, im weiteren Umkreis befindliche Personen aber nicht belästigt werden. Zur Abgabe von Rufzeichen, etwa beim Abholen von Personen, darf die Hupe überhaupt nicht benutzt werden. Es wäre erwünscht, wenn der Gebrauch und die Klangstärke der Hupen durch das Gesetz noch weiter eingeschränkt werden würde, was heute durch Polizeiverordnung, etwa nach Pariser Muster, nicht möglich ist. Erfahrungsgemäß kann man sein Auto auch ganz ohne Gebrauch der Hupe steuern, vorausgesetzt, daß rücksichtsvoll und mit angemessener Geschwindigkeit gefahren wird. Leider muß der rücksichtsvolle, nicht hupende Fahrer manchmal die Erfahrung machen, daß er von unverständigen Leuten zum Hupen in mehr oder weniger zurecht wie Wiesbaden ist die Rücksichtnahme auf die Mitmenschen besonders nötig. Jeder Fahrer, besonders

der einheimische, aber auch der fremde, sollte sich dessen bewußt sein und das seinige zur Erhaltung des Kurcharakters der Stadt und zum Wohlergehen der Allgemeinheit beitragen.

Über den

Lärm der Motorräder

werden die Klagen immer häufiger und lauter. Alle der Polizei zu Gebote stehenden Maßnahmen, wie Anzeigen, Untersuchung der Räder und strenge Strafen haben nirgends den gewünschten Erfolg gehabt, so daß eine anderweitige gesetzliche Regelung der Verwendung von Motorrädern gewünscht werden muß. Motorräder ohne Schalldämpfer dürften zwar in Wiesbaden kaum mehr zu finden sein, aber die vorhandenen Schalldämpfer sind vielfach ungenügend und selbst bei ausreichenden Schalldämpfern verursacht die rücksichtslose Handhabung des Motors, besonders beim Anfahren unzulässige Geräusche. Jeder einzelne Motorradfahrer müßte ernstlich bestrebt sein, Vorrichtungen anzubringen, daß sein Motor geräuschlos läuft und auch geräuschlos bedient werden kann. Er muß ferner die für ihn gesperrten Straßen meiden, auch wenn er sich nicht durch die Polizei beobachtet glaubt. Die Straßensperrungen, denen alle beteiligten Kreise, ja selbst die Verbände der Motorradfahrer, zugestimmt haben, sind im Interesse der Verkehrssicherheit und des Kurbetriebes unbedingt notwendig. Gesuche um Bewilligung von Ausnahmen sind zwecklos. Es ist nicht zu verstehen, wenn Geschäftsfirmen oder Privatleute immer wieder betonen, ihre Existenz hänge vom Befahren der verbotenen Straßen mit ihren Motorrädern ab. Die Sonderinteressen müssen hier hinter das Wohl der Allgemeinheit zurücktreten.

Für Lastfahrzeuge

ist nur das engste Kurviertel und dieses auch nur zu gewissen Zeiten, von 10—13 und von 15—19 Uhr, gesperrt; auch hier können keine Ausnahmen bewilligt werden. Die Geschäftsleute dieses Kurviertels sollten sich schon im eigenen Interesse die Zustimmung von Lasten zu den verbotenen Zeiten auch von selbst verbitten.

Eine besondere Mahnung ergeht an

die Radfahrer.

Es wird ständig beobachtet, daß sich ein großer Teil um die Verkehrsregelung absolut nicht kümmert, die rechte Straßenseite wird nicht eingehalten, Bürgersteige werden befahren, in abschüssigen Straßen und an Kreuzungen wird zu schnell gefahren, bei Dunkelheit fehlt die Beleuchtung des Rades. Sollte dieser Mißstand weiterhin beobachtet werden, so müssen die Radfahrer damit rechnen, daß besonders strenge Maßnahmen für sie getroffen werden.

Aber auch

der Fußgänger

muß die Bestimmungen der Fahrordnung kennen und beobachten, denn nur dann wird er sich selbst vor Unfällen bewahren können und nicht rücksichtslos Fahrer in Verlegenheit bringen. Auch er muß die Zeichen der Verkehrsbeamten beachten, die angewiesen sind, auch die Belange des Fußgängerverkehrs erforderlichen Falles

durch Sperrung des Fahrverkehrs zu berücksichtigen. Das Überschreiten des Fahrdammes darf nur in kürzester, gerader und nicht in schräger Richtung erfolgen. Zuerst ist nach links und von der Mitte des Fahrdammes ab nach rechts Ausschau zu halten, ob ein Fahrzeug herankommt.

Tarif für Schornsteinfeger

Unter Aufhebung des Gebührentarifs vom 13. 10. 1923 werden auf Grund des § 77 der Reichs-Gewerbeordnung in Übereinstimmung mit der Gemeindebehörde mit Gültigkeit vom 1. Januar d. J. für die Schornsteinfegermeister im Stadtpolizeibezirk Wiesbaden nachstehende Gebühren festgesetzt:

1. Für das einmalige Kehren:

- eines Schornsteines für das erste Stockwerk *R.M.* — 15, für jeden weiteren Stock *R.M.* — 05 mehr, jedoch nicht über *R.M.* — 35 für einen Schornstein. Hierbei bleiben die Dach- und Kellergeschosse außer Berechnung, wenn sie nicht gefeuert werden. Der Speicherraum wird nicht gerechnet;
- eines auf einen Schornstein aufgesetzten Rohres bis zu 1 Meter *R.M.* — 10, für jeden weiteren Meter *R.M.* — 05 mehr;
- eines dreistöckigen Dachschornsteines *R.M.* — 50, für jeden weiteren Stock *R.M.* — 50 mehr;
- eines Zentralführungsschornsteines *R.M.* 1.50;
- für das einmalige Ausbrennen eines Schornsteines mit Einschluß der unmittelbar darauf vorzunehmenden Reinigung sind die doppelten Gebühren wie bei a zu berechnen. Für das Ausbrennen gewerblicher Schornsteine ist der Schornsteinfegermeister berechtigt, den Zeitaufwand in Rechnung zu stellen. Das Material zum Ausbrennen muß dem Schornsteinfeger geliefert oder vergütet werden.

Bei Schornsteinen, für welche sich die Gebühr nicht nach Stockwerk berechnen läßt, werden je 3 Meter Höhe für ein Stockwerk angenommen.

- Für das Reinigen der Schornsteine zur Nachtzeit, während der Überstunden oder an Sonn- und Feiertagen, sind die doppelten Gebühren für Schornsteinreinigung zu entrichten. Als Nachstunden und Überstunden gelten die im Lohn tariff festgesetzten Zeiten.
- Bei Inanspruchnahme außer der regelmäßigen Kehriperiode, oder, falls auf Verlangen die ordnungsmäßig gemeldete Reinigung verschoben wird, steht dem Schornsteinfegermeister eine Ganggebühr von *R.M.* — 50 zu; außerdem sind die tarifmäßigen Gebühren für die Schornsteinreinigung zu entrichten.
- Begutachtungen in Gebäuden bis zu 4 Schornsteinen *R.M.* 2.—, für jeden weiteren Schornstein *R.M.* — 50 mehr.
- Die Vereinbarung über die Gebühren der Reinigung von Fabricschornsteinen bleibt den Beteiligten überlassen. Wird eine Einigung nicht erzielt, so entscheidet die Polizeiverwaltung.

Wiesbaden, den 20. Januar 1925 u. 16. März 1925.

Die Polizeiverwaltung: gez. Dr. Geh.

Kehrbezirke.

1. Bezirk. Der Bezirk (Hofschornsteinfegermeister Meier) wird begrenzt von der Südostflucht der Krimhildenstr., durch die Westflucht des auf die Viktoriastr. stoßenden Feldweges bis zur Lessingstr., der Südflucht der Lessingstr. und August-Wilhelm-Str. bis zur Nikolastr., der Südwestflucht der Nikolastr. bis zur Adelheidsstr., der Südflucht der Adelheidsstr. bis zur Dranienstr., der Ostflucht der Dranienstr. bis zur Albrechtstr., der Südflucht der Albrechtstr. bis zur Luxemburgstr., der Südostflucht der Luxemburgstr. bis zum Kaiser-Friedrich-Ring und Niederwaldstr. bis zur Schiersteiner Str., der Südostflucht der Schiersteiner Str. bis zur Gemarkungsgrenze.

An alle Straßenbenutzer ergeht hiermit das dringende Ersuchen, nach besten Kräften an der reibungslosen Abwicklung des Verkehrs mitzuwirken. Gerade hier in Wiesbaden ist die tätige Mitarbeit nicht zu entbehren, während sie sich in Großstädten mit größerem Verkehr ganz von selbst ergibt."

2. Bezirk. Der Kehrbezirk (Schornsteinfegermeister Rudolf Schmidt) wird begrenzt von der Nordflucht der Dohheimer Str. bis zum Bismardring, der Ostflucht des Bismardringes bis zur Vertramstr., der Nordflucht der Vertramstr. bis zur Hellmundstr., der Westflucht der Hellmundstr. bis zur Bleichstr., der Südflucht der Bleichstr. bis zur Waltramstr., der Westflucht der Waltramstr. bis zur Wellstr., der Südflucht der Wellstr. und Westendstraße, bis zur Beseistr., der Südflucht der Beseistr. bis zur Georg-August-Str., der Südwestflucht der Georg-August-Str. und deren Fortsetzungen bis zur Lahnstr., der Südflucht der Lahnstr. und deren Verlängerung bis zur Gemarkungsgrenze.

3. Bezirk. Der Kehrbezirk (Schornsteinfegermeister Josef Schwan) wird begrenzt von der Südwestflucht der Schiersteiner Str. bis zur Niederwaldstr., der Nordostflucht der Niederwaldstr. bis zum Kaiser-Friedrich-Ring und Luxemburgstr., der Nordwestflucht der Luxemburgstr. bis zur Herderstr., der Südwestflucht der Herderstr. bis zur Schiersteiner Str., der Nordwestflucht der Schiersteiner Str. bis zur Wörthstr., der Westflucht der Wörthstr. bis zur Dohheimer Str., der Südflucht der Dohheimer Straße bis zur Gemarkungsgrenze.

4. Bezirk. Der Kehrbezirk (Schornsteinfegermeister Johann Vogt) wird begrenzt von der Südostflucht der Parkstr., am Theater vorbei (ausschließlich desselben), der Südflucht der Burgstr. bis zur Verbindungsstr. von dem Lyzeum I, der Ostflucht dieser Verbindungsstr. bis zum Marktplatz, der Nordwestflucht des Marktplatzes bis zur Ellenbogengasse, der Südflucht der Ellenbogengasse bis zur Reugasse und Schulgasse, der Südflucht der Schulgasse bis zur Kleinen Schwalbacher Str., der Südflucht der Kleinen Schwalbacher Str. bis zur Mauritiusstraße, der Südflucht der Mauritiusstr. bis zur Schwalbacher Str., der Ostflucht der Schwalbacher Str. bis zur Dranienstr., der Ostflucht der Dranienstr. bis zur Adelheidsstraße, der Nordflucht der Adelheidsstr. bis zur Nikolastr., der Ostflucht der Nikolastr. bis zur August-Wilhelm-Str., der Nordflucht der August-Wilhelm-Str. bis zur Lessingstr., der Nordflucht der Lessingstr. bis zur Viktoriastr., der Ostflucht der Viktoriastr. und des anschließenden Feldweges bis zur fluchtlinienmäßig festliegenden Krimhildenstraße und deren Nordostflucht bis zur Gemarkungsgrenze.

5. Bezirk. Der Kehrbezirk (Schornsteinfegermeister Karl Intra) wird begrenzt von der Westflucht der Dohheimer Straße und Schönen Aussicht bis zum Cansteinsberg, der Nordwestflucht des Cansteinsberges bis zur Taunusstraße, der Nordflucht der Taunusstr. bis zur Langgasse, der Nordwestflucht der Langgasse bis zur Webergasse, der Nordostflucht der Webergasse und des Römerberges bis zur Schachtstr., der Nordwestflucht der Schachtstr. bis zur Schwalbacher Str., der Westflucht der Schwalbacher Str. bis zur Platter Str. und der Nordostflucht der Platter Str. bis zur Gemarkungsgrenze (ausschließlich der Gebäude beim Jagdschloß Platte).

6. Bezirk. Der Kehrbezirk (Schornsteinfegermeister Jakob Zimpelmann) wird begrenzt von der Nordflucht der Lahnstr. bis zu dem Feldweg, der die Verlängerung der Georg-August-Str. darstellt, der Nordostflucht dieses Feldweges und der Georg-August-Str. bis zur Beseistr., der Ostflucht der Beseistr. bis zur Westendstr., der Nordflucht der Westendstr. und Wellstr. bis zur Schwalbacher Straße, der Westflucht der Schwalbacher Str. bis zur Platter Str., der Südwestflucht der Platter Str. bis zur Gemarkungsgrenze (mit Jagdschloß Platte).

7. Bezirk. Derkehrbezirk (Schornsteinfegermeister Karl Schwank) wird begrenzt von der Südflucht der Wellstr. bis zur Walramstr., der Ostflucht der Walramstr. bis zur Bleichstr., der Nordflucht der Bleichstr. bis zur Hellmundstr., der Ostflucht der Hellmundstr. bis zur Vertramstr., der Südflucht der Vertramstr. bis zum Bismarckring, der Ostflucht des Bismarckringes bis zur Dohheimer Str., der Nordflucht der Dohheimer Str. bis zur Wörthstr., der Ostflucht der Wörthstr. bis zur Schiersteiner Str., der Südostflucht der Schiersteiner Str. bis zur Herderstr., der Nordostflucht der Herderstr. bis zur Luxemburgstr., der Nordwestflucht der Luxemburgstr. bis zur Albrechtstr., der Nordflucht der Albrechtstr. bis zur Dranienstr., der Westflucht der Dranienstr. und Schwalbacher Str. bis zur Wellstr.

8. Bezirk. Derkehrbezirk (Schornsteinfegermeister

Felix Schwellung) wird begrenzt von der Ostflucht der Adsteiner Str. und Schönen Aussicht bis zum Cansteinsberg, des Cansteinsberges bis zur Taunusstr., der Südflucht der Taunusstr. bis zur Langgasse, der Südostflucht der Langgasse bis zur Webergasse, der Südwestflucht der Webergasse und des Römerberges bis zur Schachtstr., der Südostflucht der Schachtstr. bis zur Schwalbacher Str., der Ostflucht der Schwalbacher Str. bis zur Mauritiusstr., der Nordflucht der Mauritiusstr. bis zur Kleinen Schwalbacher Str., der Nordflucht der Kleinen Schwalbacher Str. bis zur Schulgasse, der Nordflucht der Schulgasse und Ellenbogengasse bis zur Marktstr., der Südost- und Nordflucht des Marktes mit Rathaus, evgl. Kirche und Lyzeum I bis zur Gr. Burgstr., der Nordflucht der Gr. Burgstr. durch den Warmen Damm an der Südflucht des Theaters, der Nordflucht der Parkstr. durch die Ringstr. bis zur Gemarkungsgrenze.

Statistisches

Mitgeteilt vom Statistischen Amt der Stadt Wiesbaden

1. Geographische Lage

Die Stadt Wiesbaden liegt unter 50° 5' nördlicher Breite und 8° 14' östlicher Länge von Greenwich. Höhe (am Neuen Museum) 109,20 m über Normal-Null (Meeresspiegel).

Die planmäßige Sohle des Rheinuferbettes liegt 0,94 m unter Pegel-Null; Pegel-Null des Wiesbaden-Viebricher Rheinpegels liegt 79,272 m höher als Normal-Null (N.N.)

2. Das Stadtgebiet nach Benutzungsarten

(Flächen in ha)

Stadtteil	Gesamtfläche	Von der Gesamtfläche sind						
		bebaut mit Häusern (einschl. Hofräume und Hausgärt.)	Bege-, Straßen, Eisenbahnen und Spielplätze	Öffentliche Park- und Gartenanlagen	Begräbnisplätze	Wasserflächen	Wälder	Übrige Flächen
Alt-Wiesbaden	3606,79	469,22	329,59	90,00	47,32	6,84	1534,00	1129,82
Wiesbaden-Viebrich	1677,49	172,08	121,04	40,15*	6,68	141,02	328,57	867,95
Wiesbaden-Schierstein	1189,45	43,19	99,09	—	1,29	116,28	243,08	686,52
Wiesbaden-Sonnenberg	730,27	31,17	39,95	0,51	1,27	4,52	191,42	461,43
Stadt Wiesbaden	7204,00	715,66	589,67	130,66	56,56	268,66	2297,07	3145,72
nach d. Gebietsumfang v. 1. 10. 1926								
Wiesbaden-Rambach	524,69	11,60	16,99	—	0,35	1,69	262,44	231,62
Wiesbaden-Gefloch	197,66	4,03	6,90	—	0,12	0,12	50,00	136,49
Wiesbaden-Kloppenheim	709,66	12,33	44,42	—	0,21	3,30	226,00	423,40
Wiesbaden-Vierstadt	1165,01	37,30	52,54	—	0,99	2,78	250,22	821,18
Wiesbaden-Ingstadt	726,26	12,77	43,47	—	0,28	2,79	79,00	587,95
Wiesbaden-Erbenheim	1257,02	37,27	63,92	—	0,78	5,92	217,03	932,10
Wiesbaden-Dohheim	1145,53	46,59	81,19	—	1,43	2,69	542,91	470,72
Wiesbaden-Frauenstein	819,16	13,39	37,87	—	0,42	1,17	420,91	345,40
Wiesbaden-Georgenborn	367,00	4,37	11,31	—	0,12	0,29	269,40	81,60
Am 1. 4. 1928 eingemeindete Stadtteile zusammen	6912,08	179,65	358,61	—	4,70	20,75	2317,91	4030,46
Stadt Wiesbaden	14116,08	895,31	948,28	130,66	61,26	289,41	4614,98	7176,18
nach d. Gebietsumfang v. 1. 4. 1928								

Es entfallen am 1. September 1928 auf 1 qkm des Stadtgebietes 1087 Einwohner, auf 1 qkm bebaute Fläche 17184 Einwohner.

*) In dieser Zahl ist der 36 ha große, dem Verkehr freigegebene Schlosspark (Eigentümer: Vermögensverwaltung S. N. S. der Großherzogin von Luxemburg) enthalten.

3. Bevölkerungszahl

Die auf Grund der Volkszählung vom 16. Juni 1925 fortgeschriebene Einwohnerzahl betrug am 1. September 1928: 153402.

Die Gliederung ist folgende:

Stadtteil	Wohnbevölkerung am 1. September 1928		
	männlich	weiblich	zusammen
Mt. Wiesbaden	43474	58621	102095
Wiesbaden-Biebrich	10510	11709	22219
Wiesbaden-Schierstein	2535	2571	5106
Wiesbaden-Sonnenberg	1932	2192	4124
Wiesbaden-Rambach	849	864	1713
Wiesbaden-Heßloch	138	140	278
Wiesbaden-Kloppenheim	510	506	1016
Wiesbaden-Bierstadt	2213	2296	4509
Wiesbaden-Ingstadt	476	452	928
Wiesbaden-Erbenheim	1513	1412	2925
Wiesbaden-Dohheim	3176	3235	6411
Wiesbaden-Frauenstein	953	940	1893
Wiesbaden-Georgenborn	83	102	185
Stadt Wiesbaden	68362	85040	153402

Auszug aus dem Posttarif

Stand vom 1. Oktober 1927

Gebührensätze für Briefsendungen

(Inland einschl. Saargebiet)

Postkarten im Ortsverkehr (einfache) 5 Pf.
mit Antwortkarte 10 "
im Fernverkehr (einfache) 8 "
mit Antwortkarte 16 Pf.
(Höchstmaß 14,8:10,5 cm, Mindestmaß 10:7 cm)

Briefe im Ortsverkehr im Fernverkehr
bis 20 g 8 Pf. 15 Pf.
über 20 bis 250 g 15 " 30 "
" 250 " 500 g 20 " 40 "

Reistgewicht: 500 g. Briefe nach dem Saargebiet im Gewicht von mehr als 500 g bis 2 kg unterliegen den vollen Gebührensätzen des Vereinsverkehrs

Drucksachen (Höchstmaß für die Rollenform 75:10 cm)
Reistgewicht: 500 g
in Form einfacher, offen versandter Karten auch mit anhängender Antwortkarte 3 Pf.
bis 50 g 5 "
über 50 bis 100 g 8 "
" 100 " 250 g 15 "
" 250 " 500 g 30 "

Drucksachen nach dem Saargebiet im Gewicht von mehr als 500 g bis 2 kg, einzeln versandte, ungeteilte Drucksachen bis 3 kg unterliegen den vollen Gebührensätzen des Vereinsverkehrs. (Für Zeitungen und Zeitschriften, die unmittelbar vom Verleger versandt werden, für geheftete und gebundene Bücher, die nicht zu Ankündigungen oder Anpreisungen dienen sollen, und für literarische und wissenschaftliche Werke, die zwischen

gelehrten Anstalten ausgetauscht werden, wird im Verkehr mit dem Saargebiet eine ermäßigte Gebühr von 5 Pf. für je 100 g erhoben)

Blindenschriftsendungen bis 5 kg 3 Pf.
(Höchstmaß wie bei den Drucksachen)

Postwurfsendungen a) Drucksachen bis 50 g 3 Pf.
b) Mischsendungen — Drucksach.
u. Warenprob. bis 20 g 6 $\frac{2}{3}$ Pf.
(nach dem Saargebiet nicht zulässig)

Geschäftspapiere (Höchstmaß für die Rollenform 75:10 cm)
bis 250 g 15 Pf.
über 250 bis 500 g 30 "

Reistgewicht: 500 g. Geschäftspapiere nach dem Saargebiet im Gewicht von mehr als 500 g bis 2 kg unterliegen den vollen Gebührensätzen des Vereinsverkehrs

Warenproben bis 250 g 15 Pf.
über 250 bis 500 g 30 "

Reistgewicht: 500 g
(Höchstmaß 30:20:10 cm, in Rollenform 30:15 cm)

Mischsendungen (Höchstmaß bei Rollenform 75:10 cm)
bis 250 g 15 Pf.
über 250 bis 500 g 30 "

Reistgewicht: 500 g. Mischsendungen nach dem Saargebiet im Gewicht von mehr als 500 g bis 2 kg unterliegen den vollen Gebührensätzen des Vereinsverkehrs. (Warenproben dürfen die unter Warenproben angegebenen Maße nicht überschreiten). Sonst Höchstmaße nicht vorgeschrieben.

Päckchen 1. Briefpäckchen. (Einschreiben, Nachnahme, Rückschein nicht zulässig). Reistgewicht 1 kg 60 Pf.
(25:15:10 cm oder 30:20:5 cm, in Rollenform 30:15 cm)

2. Sonstige Päckchen.

Reistgewicht 2 kg 40 Pf.
(40:25:10 cm oder 50:20:10 cm, in Rollenform 75:10 cm)

Wertbriefe (Freimachungszwang)

a) Inland einschl. Saargebiet sowie Freie Stadt
Danzig

1. Gebühr für einen gewöhnlichen Brief
2. Versicherungsgebühr für je 500 RM der
Wertangabe 10 Pf.
3. Behandlungsgebühr bis 100 RM Wert-
angabe 40 "
über 100 RM Wertangabe 50 "

b) Ausland (soweit zugelassen)
Wertbriefe

1. Beförderungsgebühr wie für einen Einschreib-
brief von gleichem Gewicht
2. Versicherungsgebühr: für je 300 RM ... 30 Pf.

Einzustellung bei Vorauszahlung

1. im Ortszustellbezirk

- a) eine Briefsendung 40 Pf.
b) ein Paket 60 "

2. im Landzustellbezirk

- a) eine Briefsendung 80 "
b) ein Paket 120 "

Besondere Gebühren:

Einschreibgebühr 30 Pf.

Vorzeigegeld bei Postaufträgen und Nach-
nahmeforderungen 20 "

Einfriedungsgebühr für außerhalb der Post-
schalterstunden eingelieferte Einschreib-
sendungen usw. 30 "

Gebührensätze für Postanweisungen

(Inland einschl. Saargebiet, sowie Freie Stadt Danzig)

Einfache Postanweisungen (Freimachungszwang)

(Reistbetrag 1000 RM.)

bis 10 RM	— 20 RM
über 10 RM bis 25 RM	— 30 "
" 25 " " 100 "	— 40 "
" 100 " " 250 "	— 60 "
" 250 " " 500 "	— 80 "
" 500 " " 750 "	1.00 "
" 750 " " 1000 "	1.20 "

über 750 RM bis 1000 RM 6.50 RM

" 1000 " für je 250 " oder einen Teil

davon mehr 1.— "

Reistbetrag nach dem Saargebiet 6000 französische
Franken, aus dem Saargebiet 1000 RM.

Reistbetrag nach Freie Stadt Danzig 1200 Danziger
Gulden, aus Freie Stadt Danzig 1000 RM.

Postkreditbriefe (bis 5000 RM.)

für je 100 RM — 10 RM

mindestens 1.— "

für das Kreditbriefheft — 30 "

Wird der Betrag mit Zahlkarte auf das Kreditkonto
eingezahlt, so ist außerdem die Zahlkartengebühr zu ent-
richten. Die Gebühren werden bei der Bestellung des
Postkreditbriefs erhoben. Die Abhebungen sind gebührenfrei.

Telegraphische Postanweisungen (Reistbetrag unbeschränkt)

bis 25 RM	3.— RM
über 25 RM bis 100 RM	3.50 "
über 100 " bis 250 "	4.— "
" 250 " " 500 "	4.50 "
" 500 " " 750 "	5.50 "

Gebührensätze für Pakete

(ausschl. Saargebiet) (Freimachungszwang)

Pakete*) (Reistgewicht 20 kg)	1. Zone bis 75 km	2. Zone über 75 bis 150 km	3. Zone über 150 bis 375 km	4. Zone über 375 bis 750 km	5. Zone über 750 km
a) Inland					
bis 5 kg	— 50 RM	— 60 RM	— 80 RM	— 80 RM	— 80 RM
über 5 " bis 6 kg	— 60 "	— 80 "	1.10 "	1.15 "	1.20 "
" 6 " " 7 "	— 70 "	1.— "	1.40 "	1.50 "	1.60 "
" 7 " " 8 "	— 80 "	1.20 "	1.70 "	1.85 "	2.— "
" 8 " " 9 "	— 90 "	1.40 "	2.— "	2.20 "	2.40 "
" 9 " " 10 "	1.— "	1.60 "	2.30 "	2.55 "	2.80 "
" 10 " " 11 "	1.10 "	1.80 "	2.60 "	2.90 "	3.20 "
" 11 " " 12 "	1.20 "	2.— "	2.90 "	3.25 "	3.60 "
" 12 " " 13 "	1.30 "	2.20 "	3.20 "	3.60 "	4.— "
" 13 " " 14 "	1.40 "	2.40 "	3.50 "	3.95 "	4.40 "
" 14 " " 15 "	1.50 "	2.60 "	3.80 "	4.30 "	4.80 "
" 15 " " 16 "	1.60 "	2.80 "	4.10 "	4.65 "	5.20 "
" 16 " " 17 "	1.70 "	3.— "	4.40 "	5.— "	5.60 "
" 17 " " 18 "	1.80 "	3.20 "	4.70 "	5.35 "	6.— "
" 18 " " 19 "	1.90 "	3.40 "	5.— "	5.70 "	6.40 "
" 19 " " 20 "	2.00 "	3.60 "	5.30 "	6.05 "	6.80 "

*) Im Paketverkehr zwischen Ostpreußen und allen Teilen des Reiches wird die Gebühr der
nächstniedrigeren Zone in Ansatz gebracht. Für Pakete nach dem Saargebiet und der Freien Stadt
Danzig besondere Gebühren (zu erfragen bei den Postanstalten).

Bemerkungen.

1. Für sperriges Gut wird ein Zuschlag von 100 v. H. der Paketgebühr erhoben
2. Für Einschreibepakete wird außer der Paketgebühr eine Einschreibgebühr von 30 Pf. erhoben (P.D. § 13, IV)
3. Neben der Paketgebühr usw. werden erhoben:
für Pakete, die außerhalb der Posthalterstunden angenommen werden, eine besondere Einlieferungsgebühr von 20 Pf. (P.D. § 30, VIII)
4. Für dringende Pakete wird ein Zuschlag von 1 RM zur Paketgebühr erhoben, außerdem die Eilzustellungsgebühr, wenn die Pakete nicht mit dem Vermerk "postlagernd" versehen sind (P.D. § 24, III)
5. Bei Zeitungspaketen ist Einschreiben, Wertangabe und Nachnahme nicht zulässig (P.D. § 12, VI)

b) **Ausland.** Die Gebühren für Postpakete (bis 5 kg, nach einigen Ländern bis 10 kg) sowie für Postfrachtfstücke (in der Regel bis 20 kg) sind bei den Postanstalten zu erfragen.

Nachnahmepakete

1. Paketgebühr wie vorstehend
2. Gebühr für das Vorzeigen der Sendungen .. 20 Pf.
(Höchstbetrag 1000 RM)

Wertpakete

1. Paketgebühr wie vorstehend
2. Versicherungsgebühr, für je 500 RM der Wertangabe 10 Pf.
3. Behandlungsgebühr:
 - a) für versiegelte Wertpakete bis 100 RM einschließl. 40 "
 - über 100 RM 50 "
 - b) für unversiegelte Wertpakete (zulässig bis 100 RM) 25 "

Gebührensätze für Briefsendungen ins Ausland

1. Land	2. Briefe		3. Postkarten		4. Drucksachen		5. Geschäftspapiere		6. Warenproben		7. Mischsendungen aus Spalte 4, 5 u. 6	
	Gewicht	Gebühr	einfache	mit Antwort	Gewicht	Gebühr	Gewicht	Gebühr	Gewicht	Gebühr	Gewicht	Gebühr
a) Österreich, Freie Stadt Danzig, Memelgebiet, Litauen, Luxemburg			gleiche Gebühren wie im Inland									
b) Ungarn	bis 20 g jede weiteren 20g (bis 2 kg)	20 10	10	20			die innerdeutschen Gebühren					
							mindest.	20			*mindest.	20
c) Tschechoslowakei	bis 20 g jede weiteren 20g (bis 2 kg)	20 15	10	20	je 50 g (bis 2 kg) †	5	je 50 g (bis 2 kg)	5 mindest. 25	je 50 g (bis 500g)	5 mindest. 10	* je 50 g (bis 2 kg) — sonst	5 mindest. 10 25
d) Das übrige Ausland	bis 20 g jede weiteren 20g (bis 2 kg)	25 15	15	30	je 50 g (bis 2 kg) †	5	je 50 g (bis 2 kg)	5 mindest. 25	je 50 g (bis 500g)	5 mindest. 10	* je 50 g (bis 2 kg) — sonst	5 mindest. 10 25

* Wenn Inhalt nur aus Drucksachen und Warenproben besteht oder die Sendung Geschäftspapiere enthält.

Die Versendung von Päckchen ist nur nach Freie Stadt Danzig zulässig, und zwar zum Gebührensatz des Inlandes.

† Nach der Tschechoslowakei und dem übrigen Ausland beträgt das Höchstgewicht für einzeln versandte ungeteilte Druckbände 3 kg.

Gebührensätze für Postanweisungen ins Ausland

Nach dem Auslande sind Formulare in deutscher und französischer Sprache zu benutzen. Die Ausfüllung ist mit arabischen Ziffern und lateinischen Schriftzeichen ohne jedwede Abänderung oder Durchstreichung vorgeschrieben. Die in fremder Währung ausgestellten Postanweisungen werden nach amtlichem Kurs in Mark und Pfennige umgerechnet, die Gebühr ist im voraus zu entrichten. Die letztere beträgt bis zu 20 RM = 30 Pfg., bis 40 RM = 40 Pfg., für jede weiteren 20 RM mehr = 10 Pfg. Nach Großbritannien und Irland sowie die britischen Kolonien (ausgenommen Kanada) beträgt die Gebühr bis 30 RM = 30 Pfg., über 30 bis 60 RM = 60 Pfg., für jede weiteren 60 RM = 60 Pfg. mehr. Bei telegraphischen Postanweisungen kommt hierzu die Gebühr für das Telegramm.

Auszahlungsscheine, Eilbestellungen und telegraphische Postanweisungen sind in den meisten Ländern zulässig. Näheres durch die Postanstalten.

Auszug aus den Eisenbahntarifen

für die Beförderung von Personen, Reisegepäck und Expressgut

Einheitsfläche zur Berechnung des Personen-Fahrgeldes

Fahrpreis in Personen- und Eilzügen.

Für 1 Kilometer	I. Kl. 11,2 Pf.,	II. Kl. 5,6 Pf.
III. "	3,7 "	
Mindestfahrpreis	I. " 40 "	II. " 20 "
III. "	15 "	

Zuschläge für Eilzüge.

Nahzone	Zone I	Zone II	Zone III	Zone IV	Zone V
1—35 km	36—75	76—150	151—225	226—300	über 300
0.50 II.Kl.	1.—	2.—	3.—	4.—	5.—
0.25 III.Kl.	0.50	1.—	1.50	2.—	2.50

Die Abrundung der Fahrpreise erfolgt bis zum Betrage von 10 RM auf 10 Pf., über 10 bis 40 RM auf 20 Pf., über 40 RM auf 1 RM aufwärts.

Die Preise der Sonntags-Rückfahrkarten sind um $\frac{1}{3}$ niedriger als der doppelte Fahrpreis der Strecke.

Für Benutzung der Schnellzüge wird ein Schnellzug-Zuschlag erhoben, für Eilzüge (Eilzugzuschlag) der entweder in die Preise der Fahrkarten eingerechnet oder mit besonderen Zuschlagarten erhoben wird.

Zuschläge für Schnellzüge.

	Zone I	Zone II	Zone III	Zone IV	Zone V
	1—75	76—150	151—225	226—300	über 300
	km	km	km	km	km
I. Klasse	2.—	4.—	6.—	8.—	10.—
II. Klasse	2.—	4.—	6.—	8.—	10.—
III. Klasse	1.—	2.—	3.—	4.—	5.—

Der Fernschnellzugszuschlag für F. D. Züge beträgt für alle Tarifentfernungen in der I. und II. Klasse 4.— RM

Fahrpreisermäßigung für Kinder.

Kinder bis zum vollendeten vierten Lebensjahre, für die ein besonderer Platz nicht beansprucht wird, werden frei befördert. Kinder vom vollendeten vierten bis zum vollendeten zehnten Lebensjahre sowie jüngere Kinder, für die ein Platz beansprucht wird, werden zu ermäßigten Fahrpreisen befördert derart, daß für ein Kind eine Fahrkarte (auch Schnellzug- und Eilzug-Zuschlagkarte) zum halben Preise, für zwei Kinder eine Fahrkarte zum vollen Preise zu lösen ist.

Kinder, für deren Beförderung bezahlt wird, haben Anspruch auf einen ganzen Platz.

Ausgeliefertes Reisegepäck.

Die Gepäcfracht wird für je 10 kg erhoben, wobei Zwischenkilogramme auf volle 10 kg aufgerundet werden. Sie beträgt mindestens 0.20 RM und wird für eine Mindestentfernung von 1—25 km berechnet.

Die Gepäcfracht wird nach dem auf volle 10 kg aufgerundeten Gewicht und der nachstehenden Preistafel berechnet. Keine weitere Abrundung. Bei Beförderung in Express- und Luxuszügen tritt zu der berechneten Gepäcfracht ein Zuschlag von 1.30 RM für je 10 kg des der Frachtberechnung zugrunde gelegten Gewichts.

Gepäcztarif.

Mindestfracht 0.20 RM Mindestgewicht 10 kg

km	Gepäcfracht für 10 kg RM	km	Gepäcfracht für 10 kg RM	km	Gepäcfracht für 10 kg RM
1—25	0.20	247—275	1.20	606—663	2.20
26—48	0.30	276—305	1.30	664—720	2.30
49—69	0.40	306—334	1.40	721—799	2.40
70—92	0.50	335—368	1.50	800—930	2.50
93—117	0.60	369—402	1.60	931—1152	2.60
118—140	0.70	403—436	1.70	1153—1347	2.70
141—166	0.80	437—475	1.80	1348—1569	2.80
167—192	0.90	476—516	1.90	1570—1750	2.90
193—217	1.—	517—557	2.—		
218—246	1.10	558—605	2.10		

Für unverpackte Fahrräder, die als Reisegepäck aufgegeben werden, werden zum Zwecke der Frachtberechnung folgende Gewichte angenommen:

- Für Fahrräder
 - für einsitzige Fahrräder..... 20 kg
 - " zweisitzige " 30 "
 - für einsitzige Zweiräder mit aufgebautem Hilfsmotor 30 "
 - für einsitzige Dreiräder 40 "
 - " zweisitzige " 50 "
- für einsitzige Kraftzweiräder auch mit Hilfsfahrad wird das auf dem Typenschild angegebene Eigengewicht berechnet.

Wird von dem Reisenden ausdrücklich Verwiegung verlangt und kann sie mittels der Stationswaage erfolgen, so wird das hierbei ermittelte Gewicht der Frachtberechnung zugrunde gelegt. Der Reisende ist verpflichtet, bei der Feststellung des Gewichtes mitzuwirken.

Beförderung von Expressegut

Gegenstände, die sich zur Beförderung in Packwagen eignen, werden zur Beförderung als Expressegut von und nach solchen Stationen angenommen, die für den Gepäckverkehr eingerichtet sind und zwischen denen direkte Tarifsätze bestehen.

Das Expressegut wird auf Expresseguttarte abgefertigt. Die Ausfüllung der Expresseguttarte liegt dem Absender ob. Wird die Ausfüllung durch die Eisenbahn übernommen, so ist hierfür eine Gebühr von 0.10 RM zu entrichten. Die Angaben auf den Aufschriften der Frachttüde müssen auch auf der Expresseguttarte vermerkt sein. Auf eine Expresseguttarte können bis zu 5 Stücke aufgeliefert werden.

Die Beförderung des Expressegutes erfolgt mit allen Personenzügen.

Jedes Stück muß mit einer genauen, deutlichen und dauerhaft befestigten Adresse versehen sein. Wenn die Sendung nach vorgängiger Anmeldung von dem Adressaten abgeholt werden soll, muß die Adresse die Bezeichnung „Zur Selbstabholung“, wenn sie aber ohne Anmeldung bis zur Abholung auf dem Bahnhofe lagern soll, die Bezeichnung „bahnlagernd“ tragen. Alle diese Angaben müssen mit jenen der Expresseguttarte übereinstimmen.

Expressegut wird nur freigemacht zur Beförderung angenommen.

Der Absender kann das Gut bis zur Höhe des Wertes mit Nachnahme belasten; die Nachnahme muß mindestens 5.— und darf höchstens 1000.— RM betragen.

Der Frachtberechnung wird ein Mindestgewicht von 5 kg zugrunde gelegt. Gewichte bis 20 kg werden auf volle 5 kg aufgerundet, bei höheren Gewichten wird die Fracht für je 10 kg berechnet, wobei Zwischenkilogramme auf volle 10 kg aufgerundet werden.

Die Expressegutfracht ist bei Sendungen bis zu 20 kg der nachstehenden Tafel zu entnehmen, bei Sendungen über 20 kg nach den Sätzen für 10 kg (letzte Spalte der Tafel) zu berechnen.

Ermäßigtes Expressegut: die Hälfte dieser Sätze.
Sperriges Expressegut: doppeltes wirkliches Gewicht. Die Fracht wird auf volle 0.10 RM aufgerundet. Mindestgewicht 5 kg (für sperriges Expressegut 10 kg). Mindestfracht 0.40 RM (für sperriges Expressegut 0.80 RM, für ermäßigtes Expressegut 0.20 RM).

Expressegutfrachttafel

km	Expressegutfracht für				b. Gewichten über 20 kg für je 10 kg
	5 kg RM	10 kg RM	15 kg RM	20 kg RM	
1— 15	0.40	0.40	0.40	0.40	0.20
16— 30	0.40	0.40	0.50	0.60	0.30
31— 50	0.40	0.40	0.60	0.80	0.40
51— 70	0.40	0.50	0.80	1.00	0.50
71— 90	0.40	0.60	0.90	1.20	0.60
91— 110	0.40	0.70	1.10	1.40	0.70
111— 130	0.40	0.80	1.20	1.60	0.80
131— 150	0.50	0.90	1.40	1.80	0.90
151— 175	0.50	1.00	1.50	2.00	1.00
176— 200	0.60	1.20	1.80	2.40	1.20
201— 250	0.70	1.40	2.10	2.80	1.40
251— 300	0.80	1.60	2.40	3.20	1.60
301— 350	0.90	1.80	2.70	3.60	1.80
351— 400	1.00	2.00	3.00	4.00	2.00
401— 450	1.10	2.20	3.30	4.40	2.20
451— 500	1.20	2.40	3.60	4.80	2.40
501— 600	1.30	2.60	3.90	5.20	2.60
601— 700	1.40	2.80	4.20	5.60	2.80
701— 800	1.50	3.00	4.50	6.00	3.00
801— 1000	1.60	3.20	4.80	6.40	3.20
1001— 1400	1.70	3.40	5.10	6.80	3.40
1401— 1800	1.80	3.60	5.40	7.20	3.60

Expressegut

Die Nachnahmegebühr beträgt somit:

bei einem Nachnahmebetrag von RM	Nach- nahme- gebühr RM	bei einem Nachnahmebetrag von RM	Nach- nahme- gebühr RM	bei einem Nachnahmebetrag von RM	Nach- nahme- gebühr RM
von 5 bis 50	0.50	über 400 bis 420	2.10	über 700 bis 720	3.60
über 50 " 60	0.60	" 420 " 440	2.20	" 720 " 740	3.70
" 60 " 70	0.70	" 440 " 460	2.30	" 740 " 760	3.80
" 70 " 80	0.80	" 460 " 480	2.40	" 760 " 780	3.90
" 80 " 90	0.90	" 480 " 500	2.50	" 780 " 800	4.00
" 90 " 200	1.00	" 500 " 520	2.60	" 800 " 820	4.10
" 200 " 220	1.10	" 520 " 540	2.70	" 820 " 840	4.20
" 220 " 240	1.20	" 540 " 560	2.80	" 840 " 860	4.30
" 240 " 260	1.30	" 560 " 580	2.90	" 860 " 880	4.40
" 260 " 280	1.40	" 580 " 600	3.00	" 880 " 900	4.50
" 280 " 300	1.50	" 600 " 620	3.10	" 900 " 920	4.60
" 300 " 320	1.60	" 620 " 640	3.20	" 920 " 940	4.70
" 320 " 340	1.70	" 640 " 660	3.30	" 940 " 960	4.80
" 340 " 360	1.80	" 660 " 680	3.40	" 960 " 980	4.90
" 360 " 380	1.90	" 680 " 700	3.50	" 980 " 1000	5.00
" 380 " 400	2.00				

Die Gebühren für die vom Absender freizumachende
Postanweisung oder Zahlkarte betragen:

bei einem Nachnahmebetrag von RM		bei Verwendung von	
		a) Postanweis. RM	b) Zahlkarten RM
bis	10	0.20	0.10
über 10	25	0.30	0.15
"	25	0.40	0.20
"	100	0.60	0.25
"	250	0.80	0.30
"	500	1.00	0.40
"	750	1.20	0.50
"	1000		

Gebührenordnung für die Gepäck- träger des Bahnhofes Wiesbaden

Gültig vom 1. Juni 1926

I. Beforgung von Handgepäck

innerhalb des Bahnhofes sowie von und nach den
am Bahnhofs haltenden Fuhrwerken und elektr.
Straßenbahnen

a) für 1 Stück 0.40 RM

b) für jedes weitere Stück 0.20 "

Ist mit der Beforgung eines Auftrages eine Auf-
bewahrung von mehr als $\frac{1}{2}$ Stunde bis 1 Stunde
nötig, so wird die doppelte Gebühr berechnet.

II. Beforgung von Reisegepäck

innerhalb des Bahnhofes sowie von und nach den
am Bahnhof haltenden Fuhrwerken und elektr.
Straßenbahnen

a) bis zu 50 kg 0.60 RM

b) für jede weiteren angefangenen
50 kg mehr 0.40 RM

III. Beforgung des Gepäcks

von einem Zug zum anderen aus Anlaß einer Nach-
schreibung oder bei Neuaufnahme für jeden Gepäc-
schein auch bei telegraphischer Voranbestellung

a) bis 25 kg 0.50 RM

b) bis 50 kg 0.60 "

c) bis 100 kg 0.80 "

d) für jede weiteren 50 kg mehr 0.50 "

IV. Beforgung eines Auftrages von Reisenden

am Zuge (Abtragen von Telegrammen, Briefen
u. dergl. oder einen Gang innerhalb des Bahnhofes
erfordert) 0.20 RM

V. Verbringen des Reisegepäcks auf besonderen Antrag des Reisenden nach dem Zollamt

a) bis zu 50 kg 0.60 RM

b) für jede weiteren angefangenen 50 kg
mehr 0.40 "

VI. Zustellen oder Abholen von Handgepäck

oder kleinem Reisegepäck in dem von Mainzer,
Rhein- und Drantienstr. begrenzten Stadtteil.

a) bis 25 kg 1.00 RM

b) bis 50 kg 1.20 "

c) bis 100 kg 1.60 "

d) für jede weiteren 50 kg mehr 1.00 "

Dienststunden der Apotheken

während der Nacht sowie an Sonn- und Feiertagen

(Angaben der Vereinigung der Apotheker von Wiesbaden und Umgegend)

Laut gesetzlicher Vorschrift müssen die Apotheken in Wiesbaden an Sonn- und Feiertagen teilweise ganz geschlossen bleiben. Diejenigen Apotheken, welche an Sonn- und Feiertagen geöffnet sind und gleichzeitig in der Woche den Nachtdienst von abends 7 Uhr bis morgens 8 Uhr, sowie den Mittagsdienst von 1—3 Uhr versehen, sind aus der Tabelle ersichtlich. Der Nachtdienst beginnt mit Sonnabend. Ausnahmen zeigt die Tabelle.

An den dienstfreien Apotheken sind Schilder angebracht, die auf die geöffneten Apotheken hinweisen.

Zu den aufgeführten Gruppen gehören alle in einer Gruppe aufgeführten Apotheken.

In der Zeit von 8 Uhr abends bis 8 Uhr morgens wird ein gesetzlicher Zuschlag von M. 1.— für jede Anspruchnahme erhoben.

Gruppeneinteilung der Apotheken Wiesbadens

- Gruppe I.** Engel-Apothete, Dohheimer Straße 25, Fernsprecher 25 455. Hirsch-Apothete, Marktstraße 29, Fernsprecher 270 48. Kaiser-Friedrich-Apothete, Schiersteiner Straße 15, Fernsprecher 268 66. Dranien-Apothete, Taunusstraße 57, Fernsprecher 275 59.
- Gruppe II.** Adler-Apothete, Kirchgasse 40, Fernsprecher 274 12. Bahnhof-Apothete, Nikolastr. 21, Fernsprecher 201 00. Bismarck-Apothete, Bismarckring 29, Fernsprecher 265 77. Taunus-Apothete, Taunusstraße 20, Fernsprecher 263 06.
- Gruppe III.** Blücher-Apothete, Dohheimer Str. 83, Fernspr. 282 04. Löwen-Apothete, Langgasse 31, Fernsprecher 276 82. Theresien-Apothete, Welltrichstraße 11, Fernsprecher 263 25. Vittoria-Apothete, Rheinstraße 45, Fernsprecher 271 56.
- Gruppe IV.** Kronen-Apothete, Gerichtstraße 9, Fernsprecher 270 09. Schützenhof-Apothete, Langgasse 11, Fernsprecher 270 29. Stern-Apothete, Westendstraße 19, Fernsprecher 269 21. Wilhelm-Apothete, Luisestraße 4, Fernsprecher 271 00.

Wahrnehmung des Dienstes während der Nacht und an Sonn- u. Feiertagen durch die obigen Gruppen im Kalenderjahr 1928

Januar	Februar	März	April	Mai	Juni	Juli	August	September	Oktober	November	Dezember
1. } 2. } III 3. } 4. } 5. } 6. } IV 7. } 8. } 9. } IV 10. } 11. } 12. } I 13. } 14. } 15. } I 16. } 17. } 18. } 19. } 20. } 21. } II 22. } 23. } 24. } 25. } 26. } 27. } 28. } 29. } 30. } 31. } III	1. III 2. } 3. } 4. } 5. IV 6. } 7. } 8. } 9. } 10. } 11. } 12. } I 13. } 14. } 15. } 16. } 17. } 18. } 19. } II 20. } 21. } 22. } 23. } 24. } 25. } 26. } III 27. } 28. } 29. } IV 30. } 31. } I	1. III 2. } 3. } 4. } 5. IV 6. } 7. } 8. } 9. } 10. } 11. } 12. } I 13. } 14. } 15. } 16. } 17. } 18. } 19. } II 20. } 21. } 22. } 23. } 24. } 25. } 26. } 27. } 28. } 29. } 30. } 31. } I	1. } 2. } 3. } II 4. } 5. } 6. } 7. } 8. } 9. } III 10. } 11. } 12. } 13. } 14. } 15. } 16. } IV 17. } 18. } 19. } 20. } 21. } 22. } 23. } I 24. } 25. } 26. } 27. } 28. } 29. } 30. } 31. } II	1. } 2. } 3. } 4. } 5. } 6. } III 7. } 8. } 9. } IV 10. } 11. } 12. } 13. } 14. } 15. } 16. } 17. } 18. } 19. } II 20. } 21. } 22. } 23. } 24. } 25. } 26. } 27. } 28. } 29. } 30. } 31. } I	1. } 2. } 3. } 4. } II 5. } 6. } 7. } 8. } 9. } 10. } 11. } III 12. } 13. } 14. } 15. } 16. } 17. } 18. } 19. } 20. } 21. } 22. } 23. } 24. } 25. } I 26. } 27. } 28. } 29. } 30. } 31. } II	1. } 2. } 3. } 4. } 5. } 6. } 7. } 8. } 9. } 10. } 11. } 12. } 13. } 14. } 15. } 16. } 17. } 18. } 19. } 20. } 21. } 22. } 23. } 24. } 25. } 26. } 27. } 28. } 29. } 30. } 31. } III	1. } 2. } 3. } 4. } 5. } 6. } 7. } 8. } 9. } 10. } 11. } 12. } 13. } 14. } 15. } 16. } 17. } 18. } 19. } 20. } 21. } 22. } 23. } 24. } 25. } 26. } 27. } 28. } 29. } 30. } 31. } III	1. } 2. } 3. } 4. } 5. } 6. } 7. } 8. } 9. } 10. } 11. } 12. } 13. } 14. } 15. } 16. } 17. } 18. } 19. } 20. } 21. } 22. } 23. } 24. } 25. } 26. } 27. } 28. } 29. } 30. } 31. } III	1. III 2. } 3. } 4. } 5. } 6. } 7. } 8. } 9. } 10. } 11. } 12. } 13. } 14. } 15. } 16. } 17. } 18. } 19. } 20. } 21. } 22. } 23. } 24. } 25. } 26. } 27. } 28. } 29. } 30. } 31. } III	1. } 2. } 3. } 4. } 5. } 6. } 7. } 8. } 9. } 10. } 11. } 12. } 13. } 14. } 15. } 16. } 17. } 18. } 19. } 20. } 21. } 22. } 23. } 24. } 25. } 26. } 27. } 28. } 29. } 30. } 31. } III	