

Alphabetisches Verzeichnis der Geschäftsanzeigen

nach Firmen geordnet.

| | Seite | | Seite |
|--|-------|--|--------|
| B. | | M. | |
| Bank für Handel und Industrie (Darmstädter Bank), Taunusstr. 9, Zweigstelle in Diebrich, Armenruhstr. 11 . . . | 3 | Mitteldeutsche Creditbank, Filiale Wiesbaden, Friedrichstr. 6 (Geschäftsanzeigen auf dem Schnitt). | |
| Bankkommandite Carl Koch & Co., Bankgesch., Wilhelmstr. 48 . . . | 10 | Mathens Müller, Seltfabrik, Eltville (Geschäftsanzeige gegenüber der hinteren Dedelfseite). | |
| Beerdigungsanstalten „Friede“ und „Friedä“ Adolf Limbarth, Ellenbogengasse 8 und Mauergasse 15 (Geschäftsanzeigen auf den Fußnoten). | | Alphonse Ruffot, Export- u. Import, Büdingenstr. 4 | 1 |
| Diebricher Bank, E. G. m. B., Diebrich, Schulstr. 21 (Geschäftsanzeige auf der Rückseite des roten Kartons V). | | N. | |
| G. W. Bunzel, Kunsthandlung, Neue Kolonnade 48 | 6 | Nassauische Landesbank, Nassauische Sparkasse, Hessen-Nassauische Lebensversicherungs-Anstalt, Rheinstr. 42-44 . . . | 15 |
| D. | | „Nassovia“, Wiesbadener Dampfwasch- und Plättankalt, Lützenstr. 24 . . . | 13 |
| Deutsche Bank, Zweigstelle Wiesbaden, Wilhelmstraße 22, Ecke Friedrichstraße, u. Diebrich, Rathausstr. 56 (Geschäftsanzeige auf den Fußnoten). | | Nonnenhof, G. m. B. H., Weinlaube, Café, Hotel, Kirchgasse 15 | 7 |
| Deutsches Detektiv-Institut und Welt-Ansicht, Langgasse 4 (Geschäftsanzeige auf der hinteren inneren Dedelfseite). | | N. | |
| Direction der Disconto-Gesellschaft, Zweigstelle Wiesbaden, Wilhelmstr. 14 (Geschäftsanzeige auf der Vorderseite des grünen Kartons L-Z im Teil I). | | N. Kettenmayer, G. m. B. H., Nikolastr. 5 (Geschäftsanzeigen auf der vorderen inneren Dedelfseite, auf der Rückseite des I. roten Kartons, auf der hinteren äußeren Dedelfseite u. Geschäftsanzeigen S. 2). | |
| D. Dofflein, Installationswerk für Licht und Wasser, Friedrichstr. 53 (Geschäftsanzeige auf der Rückseite des roten Kartons II). | | N. Kund, Neumäscherei, Niehlstr. 8 und Römerberg 1, Diebrich, Armenruhstr. 12 (Geschäftsanzeigen auf den Fußnoten). | |
| Dresdner Bank, Wilhelmstr. 34, Neubau Nr. 1 (Geschäftsanzeige auf der Vorderseite der fünf roten Kartons). | | S. | |
| F. | | Sanatorium Dielenmühle | 17 |
| Job. Ferd. Führer, Lederwaren- u. Kofferhaus, Gr. Burgstr. 10 | 11 | Christian Geschick, G. m. B. H., Kommissionsgesch., Büdingenstr. 4 . . . | 1 |
| G. | | J. Schottensels & Cie., Agentur und Kommission, Theaterkolonnade 29-31 . . . | 10 |
| Gramatki & Ohlemacher, Banddecorationsgeschäft, Bahnstr. 18 (Geschäftsanzeige auf der Rückseite des roten Kartons III). | | P. A. Stoh Nachfolger, Artikel zur Krankenpflege, Taunusstr. 2 (Geschäftsanzeigen auf den Fußnoten). | |
| H. | | Jacob Stuber, Weingutsbes. u. Weingroßhandel, Neugasse 5 | 17 |
| Ernst Herbst, Innenarchitekt, Rheinstr. 49 (Geschäftsanzeige gegenüber der letzten Textseite). | | B. | |
| K. | | Bereinsbank Wiesbaden e. G. m. B. H., Mauritiusstr. 7 | 8 u. 9 |
| Berg Kalkum, Gesangs- u. Vortragmeister, Bel-Canto-Schule, Diebrich, Wiesbadener Allee 28. | 5 | Vollmer & Co., Metallwarenfabrik, Wismarckring 26 (Geschäftsanzeige auf der Rückseite des grünen Kartons L-Z im Teil I). | |
| L. | | W. | |
| Adolf Limbarth, „Friede“ und „Friedä“, Ellenbogengasse 8 und Mauergasse 15 (Geschäftsanzeigen auf den Fußnoten). | | Wiesbadener Bank für Handel u. Gewerbe, E. G. m. B. H., Friedrichstr. 20 | 18 |
| | | Wiesbadener Dampfwasch- und Plättankalt „Nassovia“, Lützenstr. 24 . . . | 13 |
| | | Wiesbadener Holzschraubenfabrik Emil Grüber, Ringstr. 18, Fabrik Moritzstr. 43 (Geschäftsanzeige gegenüber der letzten Textseite). | |
| | | Wiesbadener Transport-Gesellschaft Friedrich Zander jr. & Co., Adelheidstr. 44 . . | 4 |

Alphabetisches Verzeichnis der Geschäftsanzeigen

nach Erwerbszweigen geordnet.

| Ausfunfteen. | Seite | Heilanstalten. | Seite |
|---|--------|---|-------|
| Deutsches Detektiv-Institut und Welt-Aus- kunftel, Langgasse 4 (Geschäftsanzeige auf der hinteren inneren Deckelfeite). | 10 | Sanatorium Dietenmühle | 17 |
| J. Schottenfels & Cie, Theaterkolonnade 29-31 | | Holzschrauben. | |
| Bandagen. | | Wiesbadener Holzschraubenfabrik Emil Grü- ber, Ringertstr. 18 u. Moritzstr. 43 (Ge- schäftsanz. gegenüb. d. legt. Textseite). | |
| P. A. Stof Nachfolger, Taunusstr. 2 (Ge- schäftsanzeigen auf den Fußnoten). | | Hotels. | |
| Bankgeschäfte. | | Nonnenhof, G. m. b. H., Kirchgasse 15 . . . | 7 |
| Bank für Handel und Industrie (Darm- städter Bank), Taunusstr. 9, Depositen- kasse Viebrich, Armenruhrstr. 11 | 3 | Importgeschäfte. | |
| Bankkommandite Carl Koch & Co., Wilhelm- straße 48 | 16 | Alphonse Muffot, Bidingenstr. 4 | 1 |
| Viebrich Bank, G. m. b. H., Viebrich, Schulstr. 2, Ecke Kaiserplatz (Geschäftsanz. auf der Rückseite des roten Kartons V). | | Instrumente, Chirurgische. | |
| Deutsche Bank, Zweigstelle Wiesbaden, Wil- helmstraße 22, Ecke Friedrichstraße, u. Viebrich, Mathiansstr. 56 (Geschäftsanzei- gen auf den Fußnoten). | | P. A. Stof Nachfolger, Taunusstr. 2 (Ge- schäftsanzeigen auf den Fußnoten). | |
| Direction der Disconto-Gesellschaft, Zweig- stelle Wiesbaden, Wilhelmstr. 14 (Ge- schäftsanzeige auf der Vorderseite des grünen Kartons L-Z im Teil I. | | Kommissionsgeschäfte. | |
| Dresdner Bank, Wilhelmstr. 34, Neubau Nr. 1 (Geschäftsanzeigen auf der Vor- derseite der 5 roten Kartons). | | Christian Schelsick, G. m. b. H., Bidingen- straße 4 | 1 |
| Mitteldeutsche Creditbank (Geschäftsanzeigen auf den Schnitt). | | Krankenpflegeanstalt. | |
| Rassauische Landesbank, Nassauische Spar- kasse, Rheinstr. 42, 44 | 15 | P. A. Stof Nachfolger, Taunusstr. 2 (Ge- schäftsanzeigen auf den Fußnoten). | |
| Reichsbank Wiesbaden e. G. m. b. H., Mauritiusstr. 7 | 8 u. 9 | Kunsthandlungen. | |
| Wiesbadener Bank für Handel u. Gewerbe, G. m. b. H., Friedr. str. 20 | 18 | G. W. Bunzel, Neue Kolonnade 48 | 6 |
| Bandkorrelationsgesch. | | Lederwaren. | |
| Grammisch & Ohlenmacher, Rahmstr. 18 (Ge- schäftsanzeige auf der Rückseite des roten Kartons III). | | Joh. Ferd. Führer, Gr. Burgstr. 10 | 11 |
| Befestigungsanstalten. | | Lehrinstitute, Gesang- | |
| Adolf Limbarch, Werdrigungsanstalten „Friede“ und „Friede“, Fleckenbogensasse 8 und Mauergrasse 15 (Geschäftsanzeigen auf den Fußnoten). | | Georg Kalkum, Viebrich, Wiesbadener Allee 28 | 5 |
| Cafés. | | Metallwaren. | |
| Nonnenhof, G. m. b. H., Kirchgasse 15 . . . | 7 | Vollmer & Co., Bismardring 26 (Geschäfts- anzeige auf der Rückseite des grünen Kartons L-Z im I. Teil). | |
| Chirurgische Waren und Krankenpflegeartikel. | | Möbel u. Innenausstattungen. | |
| P. A. Stof Nachfolger, medizinisches Wa- renhaus, Taunusstr. 2 (Geschäftsanzeigen auf den Fußnoten). | | Ernst Herbst, Rheinstr. 49 u. Adolfstr. 5 (Geschäftsanz. gegenüb. d. legt. Textseite). | |
| Detektivinstitute. | | Notierapparate. | |
| Deutsches Detektiv-Institut und Welt-Aus- kunftel, Langgasse 4 (Geschäftsanzeige auf der hinteren inneren Deckelfeite). | | Vollmer & Co., Bismardring 26 (Geschäfts- anzeige auf der Rückseite des grünen Kartons L-Z im I. Teil). | |
| Exportgeschäfte. | | Reisebüros. | |
| Alphonse Muffot, Bidingenstr. 4 | 1 | L. Nettemayer, G. m. b. H., Amtliches Reisebureau, Kaiser Friedrich Platz 2 (Geschäftsanzeigen auf der vorderen in- neren Deckelfeite, auf der Rückseite des roten Kartons I, auf der hinteren äu- ßeren Deckelfeite u. Geschäftsanzeigen S. 2). | |
| Fuhrgeschäfte, Möbeltransport. | | Seifenfabriken. | |
| L. Nettemayer, G. m. b. H., Wiesbadener Möbelheim, Nikolastr. 5 (Geschäftsanz. zeigen auf der vorderen inneren Deck- seite, auf der Rückseite des roten Kar- tons I, auf der hinteren äußeren Deckelfeite u. Geschäftsanzeigen S. 2) | | Mathens Müller, Eltrille (Geschäftsanzeige gegenüb. d. hinteren inneren Deckelfeite). | |
| Wiesbadener Transport-Gesellschaft Friedrich Zander jr. & Co., Melchiorstr. 44 | 4 | Expeditions-Geschäfte. | |
| Gas-, Wasser- und Sanitations-Anlagen. | | L. Nettemayer, G. m. b. H., Nikolastr. 5 (Geschäftsanzeigen auf der vorderen in- neren Deckelfeite, auf der Rückseite des roten Kartons I, auf der hinteren äu- ßeren Deckelfeite u. Geschäftsanzeigen S. 2). | |
| F. Dofflein, Installationswert für Licht und Wasser, Friedrichstr. 53 (Geschäftsanzeige auf der Rückseite des roten Kartons II). | | Theaterarten. | |
| Gummis und Guttapereschwaren. | | J. Schottenfels & Co., Theaterkolonnade 29-31 | 10 |
| P. A. Stof Nachfolger, Taunusstr. 2 (Ge- schäftsanzeigen auf den Fußnoten). | | Versicherungsgesellschaften. | |
| | | Sassen-Nassauische Lebensversicherungs-An- stalt, Rheinstr. 42, 44 | 15 |
| | | Wäschereien. | |
| | | W. Rund, Neuwägerei, Melchiorstr. 8 und Al- merberg 1, Viebrich, Armenruhrstr. 12 (Geschäftsanzeigen auf den Fußnoten). | |
| | | Wiesbadener Dampfwa- und Plättan- stalt, Rastowstr. 24 | 13 |
| | | Weinhandlungen. | |
| | | Jacob Stuber, Reugasse 5 | 17 |
| | | Weinstuben. | |
| | | Nonnenhof, G. m. b. H., Kirchgasse 15 . . . | 7 |

CHRISTIAN SCHLESICKY G.m.b.H.

Telegr-Adr.: Arnica

WIESBADEN
Büdingenstraße 4

Fernsprecher 6449

Bankkonti: Bank f. Handel u. Industrie, Dresdner Bank, Vereinsbank Wiesbaden
Postscheckkonto: Köln 77705

KOMMISSIONÄR

für erste deutsche, französische, belgische,
amerikanische, niederländische usw. Firmen

SPEZIALITÄT:

Optik, Photographie
Wissenschaftliche Präzisionsinstrumente
Zentral-Uhren-Anlagen, Bijouteriewaren
Chemikalien, Drogen, Teerprodukte, Anilinfarben
Erze, Holz, Düngemittel
Maschinen für Landwirtschaft und Industrie
Heiztechnische Anlagen
Textilwaren, Verbandstoffe usw.

★

Beste Referenzen

Verbindungen mit ersten europäischen und Übersee-Firmen und Behörden

Alphonse Mussot, Wiesbaden

Büdingenstraße 4

Telegrammadresse: Votelot • Telephon 3645 • Bankkonto: Vereinsbank Wiesbaden

Export und Import

handelsgerichtlich eingetragene Firma

Großhandelserlaubnis in **Lebens- und Futtermitteln**
Wein und Spirituosen

Nummer 593 und 594 der Polizeidirektion Wiesbaden
für das gesamte Reichsgebiet.

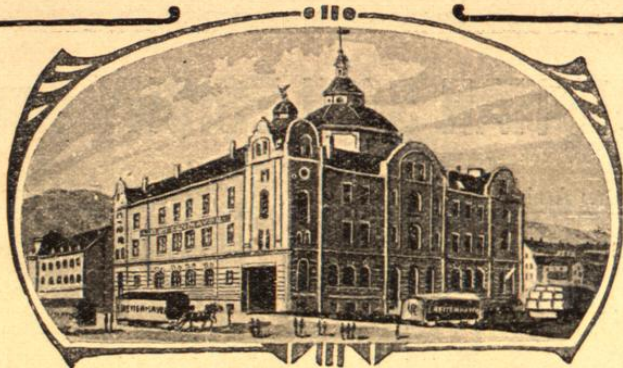

L. RETTENMAYER's „Wiesbadener Möbelheim“

Hauptbureau; Nikolasstraße 5 (Abteilung Möbeltransport und -lagerung)

Fernruf: 12, 115, 124, 242, 2376, 6611

Filiale: „Mainzer Möbelheim“, Mainz, Rheinallee 21

Fernruf 860

*

Große moderne
Lagerhäuser
für
Möbel, Hausrat,
Gepäck etc.

Tarife und Kosten-
anschläge gratis u. franko

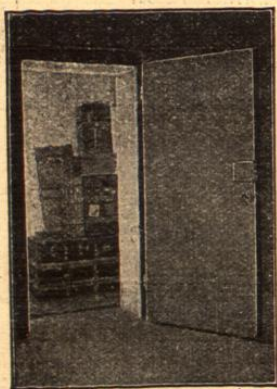

Blick in eine Verschluss-
Möbelkabine



Ein Gang zwischen „getrennte
Abteilen“

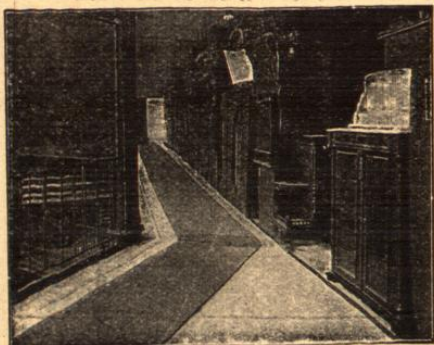

Blick in den „allgemeinen Lagerraum“

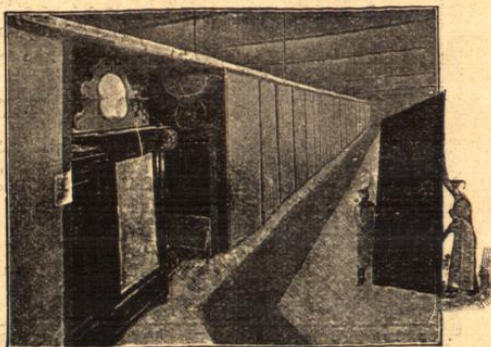

Blick in ein getrenntes Abteil

Bank für Handel und Industrie

(Darmstädter Bank)

Filiale:

Wiesbaden, Taunusstr. 9 (gegenüber dem Kochbrunnen)

Zweigstelle:

Biebrich a. Rh., Armenruhstr. 11 (Ecke Rathausstraße)

Fernsprecher:

Wiesbaden: 122, 123, 199, 508, 921, 923, 6174, 6235

Biebrich a. Rh.: 88 und 89

Reichsbank-Giro-Konto

Postcheck-Konto Nr. 1250 Frankfurt a. M.

Ausführung sämtl. bankmäßigen Geschäfte
Günstige Verzinsung von Depositengeldern
Vermietung von Safes. — Leibrenten

Vermögens-Verwaltung

Besondere Abteilung für Hypotheken-Verwaltung

Überwachung des gesamten Wertpapierbesitzes
zwecks Ausnützung sich bietender Vorteile (kostenlos)

Wertpapier-Kontrolle unter voller Garantie

zur Verhütung von Zins- und Kapitalverlusten
Kreditbriefe An- u. Verkauf ausländ. Zahlungsmittel

Akkreditierung im In- und Ausland

Ferntransporte ohne Umladung.

Wiesbadener Transport Gesellschaft Friedrich Zander jr. & Co.

Wiesbadener Transport Gesellschaft
Friedrich Zander jr. & Co
Fernstr. 1048 Wiesbaden Adelheidstr. 44

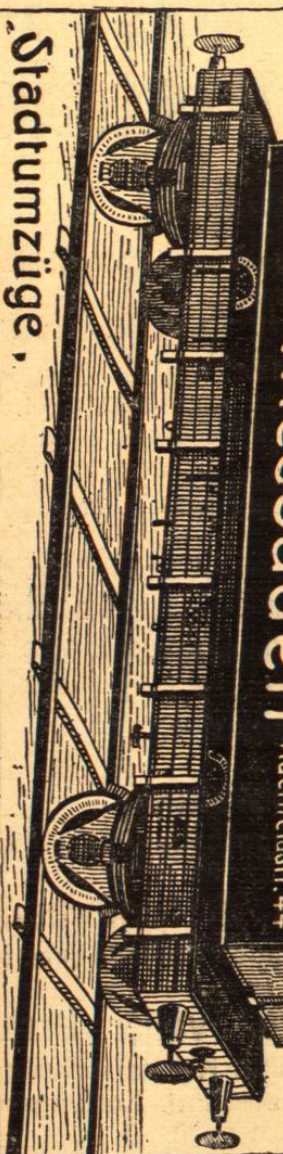

Stadtmzüge,

von Zimmer zu Zimmer unter Garantie.

Bel Canto-Schule

für Deutsch-italienischen Kunstgesang.



Direktion: GEORG KALKUM, Gesangs- u. Vortragsmeister



Villa Kalkum

Wiesbaden - Biebrich

Wiesbadener Allee 28

Ecke Tannhäuserstraße

(Haltestelle Linie 1,
Aussichtsturm)

Telefon: Biebrich 81

Postscheckkonto:
Frankfurt 15910

Bankkonto: Diskonto-
gesellschaft Wiesbaden

*

Sprechstunden:
9-10, 2-3 Uhr

*

Anmeldung schriftlich.

Großer Festsaal (Kurhaus)

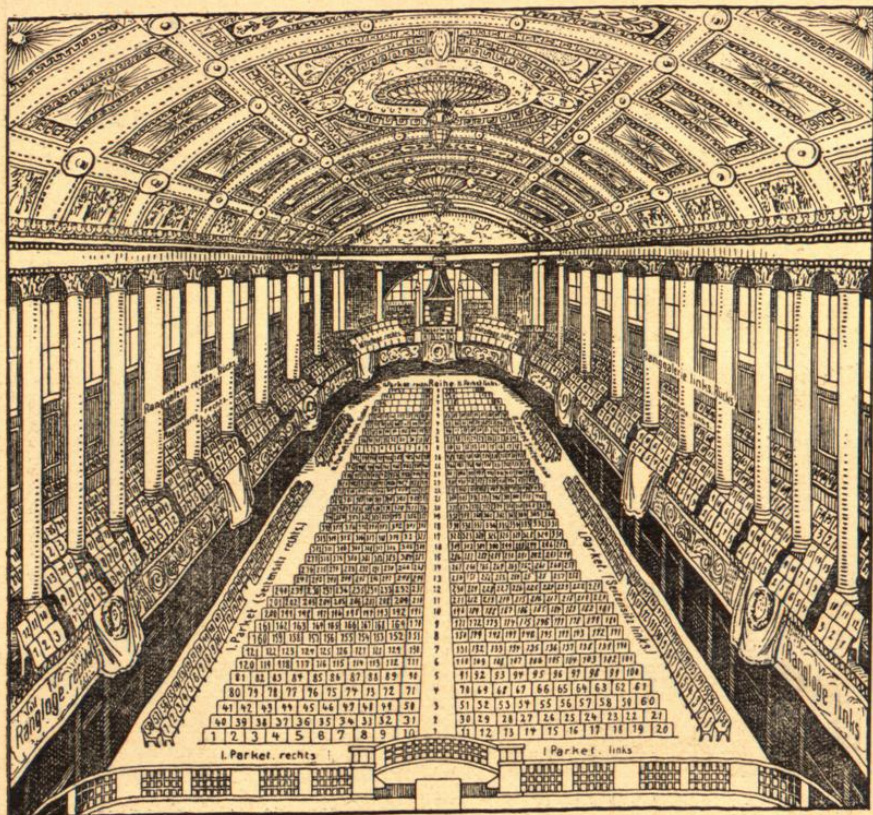

G. W. Bunzeck (Fa)

Geöndet 1904

Kunsthandlung

Fernsprecher 1661

Wiesbaden

Geschäftsstelle: Neue Kolonnade 48, gegenüber dem Kurhaus

Bankkonto: Vereinsbank Wiesbaden, E. G. m. b. H.

★

Ankauf und Verkauf von

Gemälden erster Meister

aller Länder und Zeiten.

Übernahme von Kommissionen!

Spezialität: Alte Meister.

Wiesbadener
Dampfwasch- und Plättanstalt

„*Nassovia*“

Neuzeitlich und musterhaft
engerichteter Großbetrieb

Luisenstraße 24 Wiesbaden Fernspr. 6117

Sonderheiten:

Abteilung 1: Feine Herrenwäsche

- a) Stadtversand
- b) Versand nach auswärts

Abteilung 2: Damenwäsche

Abteilung 3: Gardinenspannerei

Haus- und Leibwäsche

Herstellung wie neu!

Garantie für Verwendung nur bester Zutaten
unter Ausschluß aller schädlichen Mittel!

Sachgemäße u. schonende Behandlung der Wäsche!

Annahmestellen an verschiedenen Plätzen

Streng regelmäßige, pünktliche Bedienung!

Lageplan der Rennbahn.

Erklärung: 1. Großer Grabenbusch, 2. Gelbe Spitzhecke, 3. Taxushecke, 4. Lonicernhecke, 5. Ligusterhecke, 6. Fliederhecke, 7. Thujahhecke, 8. Rote Hecke, 9. Steinwall, 10. Knick, 11. Jasminhecke, 12. Spirenwall, 13. Deutzienhecke, 14. Taxuswall, 15. Berg, 16. Gelbe Hecke, 17. Tannenhecke.

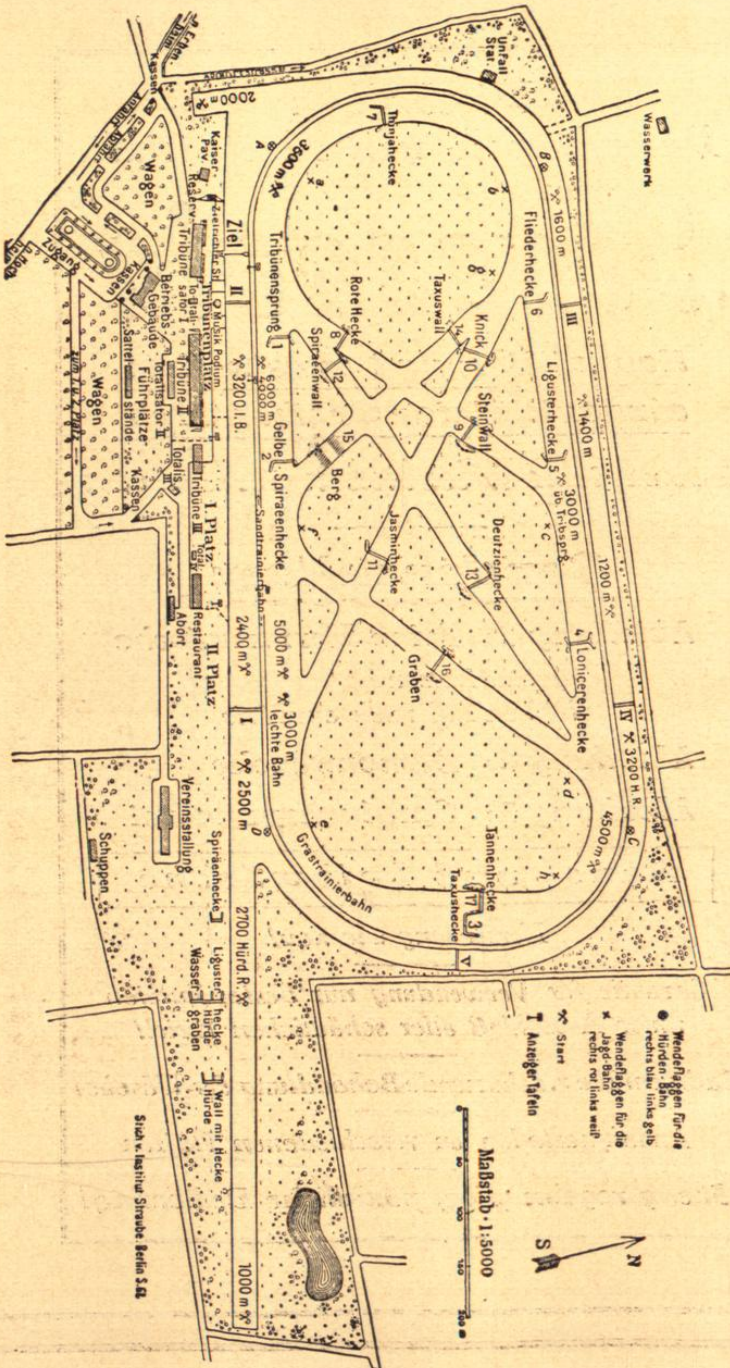

NASSAUISCHE LANDESBANK

Nassauische Sparkasse

Hessen-Nassauische Lebensversicherungs-Anstalt

Wiesbaden, Rheinstraße 42/44

Reichsbankgirokonto Postscheckkonto:
Frankfurt a. M. Nr. 600 und Cöln Nr. 49638

28 Filialen (Landesbankstellen)
u. 225 Sammelstellen im Reg.-Bez. Wiesbaden

Fernsprecher Nr. 832, 833, 834, 893, 894, 6172, 1058



Mündelsichere Anlagen

in Schuldverschreibungen der Nassauischen Landesbank,
auf Sparkassenbücher der Nassauischen Sparkasse,

auf gebührenfreien Verzinsungskonten mit täglicher Fälligkeit oder unter Festlegung mit Kündigungsfrist

Darlehen und Kredite in laufender Rechnung

gegen Hypothek, Bürgschaft oder Verpfändung von Wertpapieren, erner an Gemeinden und öffentliche Verbände mit oder ohne besondere Sicherstellung.

Verwahrung und Verwaltung von Wertpapieren

Vermietung von Schließbüchern, Aufbewahrung verschlossener Depots

An- und Verkauf von festverzinslichen Wertpapieren, Aktien, Kuxen und allen unnotierten Werten, Devisen und Sorten

Einzug von Wechseln und Schecks, Eröffnung von Akkreditiven und Ausstellung von Kreditbriefen, Einlösung fälliger Zinsscheine.

Bankkommandite Carl Koch & Co.

Mainz—Wiesbaden

Kommandite der Deutschen Effecten-
und Wechsel-Bank, Frankfurt a. M.

Wiesbaden
Wilhelmstraße 48

(Hotel Kaiserbad — Café Lehmann)

Reichsbank-Giro-Konto
Postscheck-Konto Frankfurt a. M. 29576
Telefon 2871 und 4590



Eröffnung v. provisionsfreien u. laufenden Konten
Übernahme von Vermögensverwaltungen
Ausführung von Börsenaufträgen
Bevorschussung von Waren
An-u. Verkauf fremder Zahlungsmittel wie Schecks,
Noten usw.
Erledigung sämtlicher bankmäßigen Geschäfte

Jacob Stuber

Inhaber: Fritz Stuber

Wiesbaden

Neugasse 5

Weingutsbesitzer und Weingroßhandel

Fernsprecher:

Nr. 289

Reichhaltiges Lager in Konsum-
weinen sowie Presenzweinen
bis zu den feinsten Edelgewächsen

Sanatorium Dietenmühle

2 Aerzte.

Fernsprecher 33.

2 Aerzte.



Inmitten der prächtigen Kuranlage Wiesbadens, 10 Minuten vom Kurhaus, Haltestelle der elektr. Bahn nach Sonnenberg. Aufzug. Zentralheizung. Zimmer mit bester Verpflegung, Kurgebrauch, Bäder, Massage, ärztliche Behandlung etc. von 60 Mark den Tag an.

Wiesbadener Bank

für Handel und Gewerbe

Eingetragene Genossenschaft mit beschränkter Haftpflicht
(vormals Vorschuss-Verein zu Wiesbaden)

Friedrichstraße 20

Gegründet 1860

Bankgeschäft und Sparkasse

Postscheck-Konto Nr. 1308 Frankfurt a. M.
„ „ „ 48450 Köln a. Rh.

Fernsprecher: 6190—6193

Mitgliederzahl am 1. Januar 1920: 9569

Eingezeichnetes Stammkapital: Mk. 4,331,801.08

Haftsumme: Mk. 9,569,000.—. Rücklagen: Mk. 2,716,180.91

Ausführung aller Bankgeschäfte

Sparkasse

mit täglicher Verzinsung (Haussparkasse) Aufbewahrung d. Sparkassenbücher

Kreditgewährung

gegen Bürgschaft und auf Wertpapiere

Aufbewahrung und Verwaltung von Wertpapieren

Verwahrung versiegelter Pakete, Kasten und Koffer mit Wertgegenständen

Fremde Geldsorten

Aufnahme als Mitglied jederzeit

Bei dem Erwerb der Mitgliedschaft wird der volle eingezahlte Stammanteil vom nächsten Vierteljahrsersten an gewinnberechtigt.

Auskunft bereitwilligst durch den Vorstand.