

KURHAUS BAD NEROTAL

Nerotat 18 (vormals Dr. Lehr'sche Kuranstalt) Gegr. 1851

Sanatorium

für innere u. Nervenkrankte, sowie Erholungsbedürftige

Schönste Lage der Stadt
inmitten
schattiger Parkanlagen.

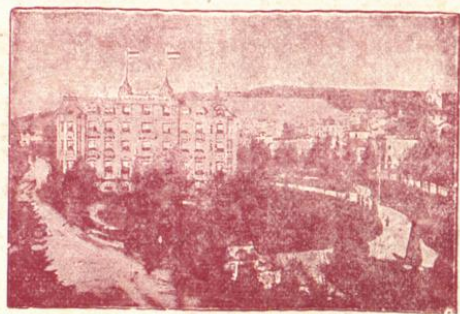

1906 neu erbaut
modern und komfortabel
eingerrichtet.

Dirig. Arzt: **Dr. Stehr.**
Das ganze Jahr geöffnet.

Kons. Arzt: **Dr. Plessner.**
Prospekte frei.

Wilhelm Gerhardt

3 Mauritiusstrasse 3

Fernsprechanschluss Nr. 2106

Tapeten- u. Linoleum- Spezial-Geschäft

Linkrusta
Tekko
Salubra
Wandstoffe

Wachstuche
Ledertuche
Kokosmatten
und Läufer

Allgemeiner Vorschuss- und Sparkassen-Verein Wiesbaden

Eingetragene Genossenschaft mit beschränkter Haftpflicht

Geschäftsgebäude: **Mauritiusstrasse 5.**

Fernsprecher Nr. 560, Direktion Nr. 978

Reichsbank-Giro-Konto.

Post-Scheck-Konto Nr. 250 Frankfurt a. M.

Für **Mitglieder**, wie auch für **Nichtmitglieder**;

Konto-Korrent u. Scheck-Verkehr, Sparkasse, Darlehen.

Nur für **Mitglieder**:

Gewährung von **Kredit** in laufender Rechnung und

Vorschüssen, Hergabe von Kautions-Wechseln, Diskontierung von Wechseln

Kommissionsweise Erledigung aller Bankgeschäfte.

Vermietung von Schrankfächern in feuer- und diebessicherer Stahlkammer.

Verwahrung und Verwaltung offener und geschlossener Depôts.

Ausstellung von Reise-Kreditbriefen.

Mitgliederstand 1. Mai 1909: 4203.

Heinrich Vollmer



Hoflieferant Ihrer Hochfürstlichen Durchlaucht der Frau Prinzessin Elisabeth zu Schaumburg-Eppingen.



Ochsen-, Kalb-,

Hammel- und Schweine-Metzgerei

verbunden mit der Herstellung von

Schinken und sämtlichen Wurstwaren

Tel. Nr. 80 u. 81. **Wiesbaden** Friedrichstr. 29.

Leberberg 14, Schöne Aussicht 30

Dr. R. Friedlaenders

Sanatorium Friedrichshöhe

(früher Dr. Gierlichs Kurhaus Eden)

für

Nerven-, innere Kranke
und Erholungsbedürftige

Prospekte gratis.

Drogerie Otto Lilie

— Apotheker —

12 Moritzstrasse 12 WIESBADEN 12 Moritzstrasse 12
 nächst der Rheinstr. ♦ TELEPHON 2744 ♦ nächst der Rheinstr.

Vorteilhafte Bezugsquelle für:

Alle freigegebenen Apothekerwaren
 Med.-pharm. Spezialitäten
 Alle Nährpräparate, Kakao, Thee
 Weine, Kognak, Arrak, Rum
 Mineralwasser und Badesalze
 Kreuznacher Mutterlauge
 Alle Artikel für
 Küche und Haushalt
 Farben, Lacke, Pinsel etc.

Alle Verbandstoffe
 Alle Artikel zur Krankenpflege
 Gummiwaren, Binden u. Bandagen,
 Klystierspritzen etc.
 Alle Toilette-Artikel
 Parfümerien, Seifen
 Eide-Schwämme
 Anerkannt vorzügliche Waren.
 Billigste Preise

Alleiniger Fabrikant von „Buccol“, neues antiseptisches Zahn- und
 gesetzl. gesch. Mundwasser à Flac. Mk. 1.00
 und von „Puritaner“, vorzüglicher China-Magenbitter, von köstlichem
 gesetzl. gesch. Wohlgeschmack, Flaschen von 50 Pfg. an.

Zahn-Atelier

== ARNO JAHN ==

langjähriger I. Techniker des Herrn
Hofrat Jenkins Dresden
WIESBADEN, WEBERGASSE 58

== SPRECHSTUNDEN: ==

Wochentags von 9 bis 6 Uhr
Sonntags von 9 bis 1 Uhr

W. Ungeheuer Söhne

== Drahtwaren-Fabrik ==

Höchst a. M.

Gegründet 1870

Telephon 132



Billigste Bezugsquelle für:

Complete Einfriedigungen für Gärten, Wälder, Spielplätze;
ferner Hühnerhäuser, Hundezwinger, Gartenlauben, Lauben-
gänge, Spalier-Wände, Kordons, Balkon- u. Veranda-Gitter etc.

Illustrierte Preisliste auf Wunsch gratis und franko.

Ernst Schellenberg

Teleph. 622 Grosse Burgstrasse 9 Teleph. 622

Grosses Pianoforte-Lager

Alleinvertretung von Berdux, Feurich,
Th. Mann & Co., E. Rosenkranz, Th. Steinweg Nachf.

Lager u. Vertretung von Bechstein

Amerikanische Harmoniums.

PIANOLA, amerikanischer Klavierspielapparat.

PIANOLA-PIANO.

==== *Pianoforte-Leihanstalt.* =====

Musikalien. Instrumente. Reparaturen. Stimmungen.

Gespielte Instrumente stets auf Lager.

B. Cron Söhne

Inhaber:
Friedrich Scheffel

Wiesbaden



==== Neugasse 11 =====

Fernsprecher Nr. 39



Ochsen-, Kalb-, Hammel-
und Schweine-Metzgerei

:: :: Wurstfabrik mit elektrischem Betriebe :: ::

Lieferant erster Hotels und Herrschaftshäuser.

Bestuhlungs-Plan im Königl. Theater in Wiesbaden.

Links.

Rechts.

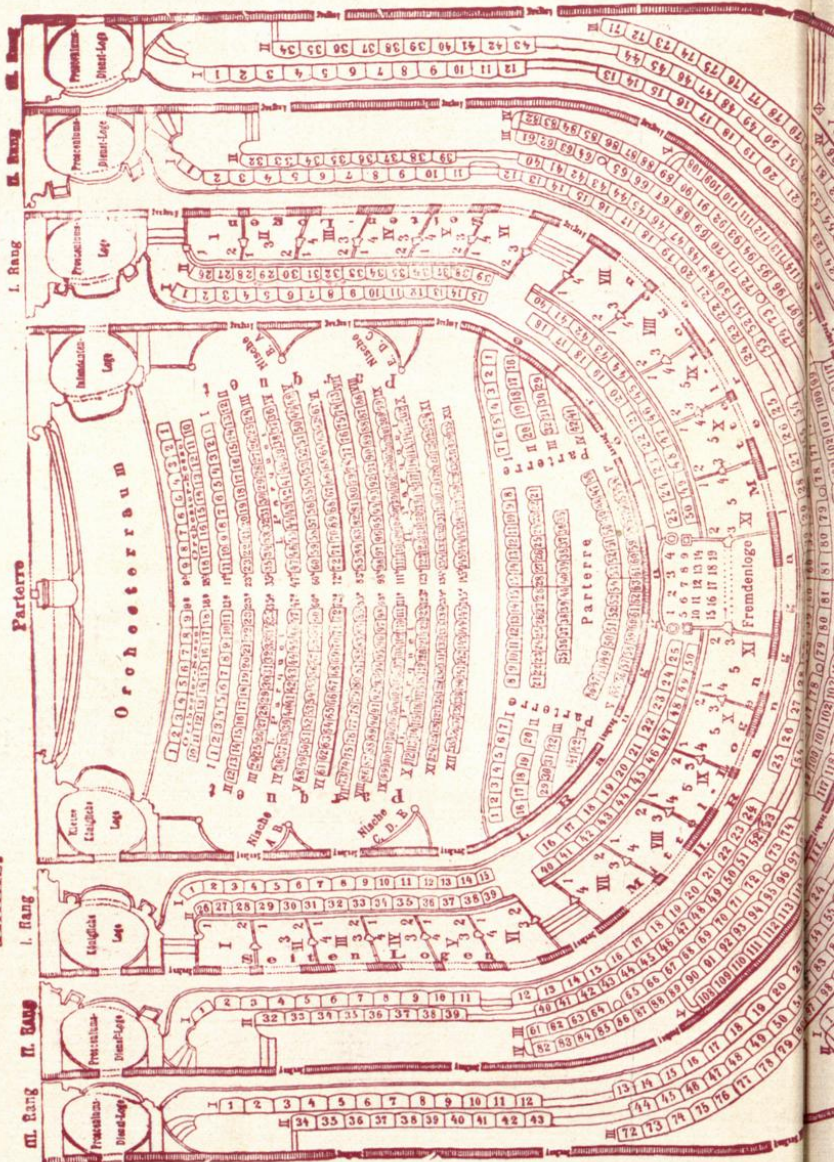



Preise siehe Seite 937.

.....
Optisch-medi.
Institut

 Neugasse 15 :: Nächst der Marktsrasse
 Grosses Lager sämfl. optischer Artikel. Nur erstklassige Fabrikate bei sehr billigen Preisen.

Kasp. Eichhorn
Elektro-mediz.
Apparate

Eigene Werkstätte für
Neu-Anfertigung und
Reparaturen
 Elektro-medizin. Apparate
 auch leihweise



Eigenes ges. gesch. System
 f. Cathometer, Sphärometer,
 perm. Kanalmagen, Mess-
 instrumente für Strassen-
 und Eisenbahnbau, sowie
 Kulturtechnik.

Bestuhlungs-Plan des Residenz-Theaters.

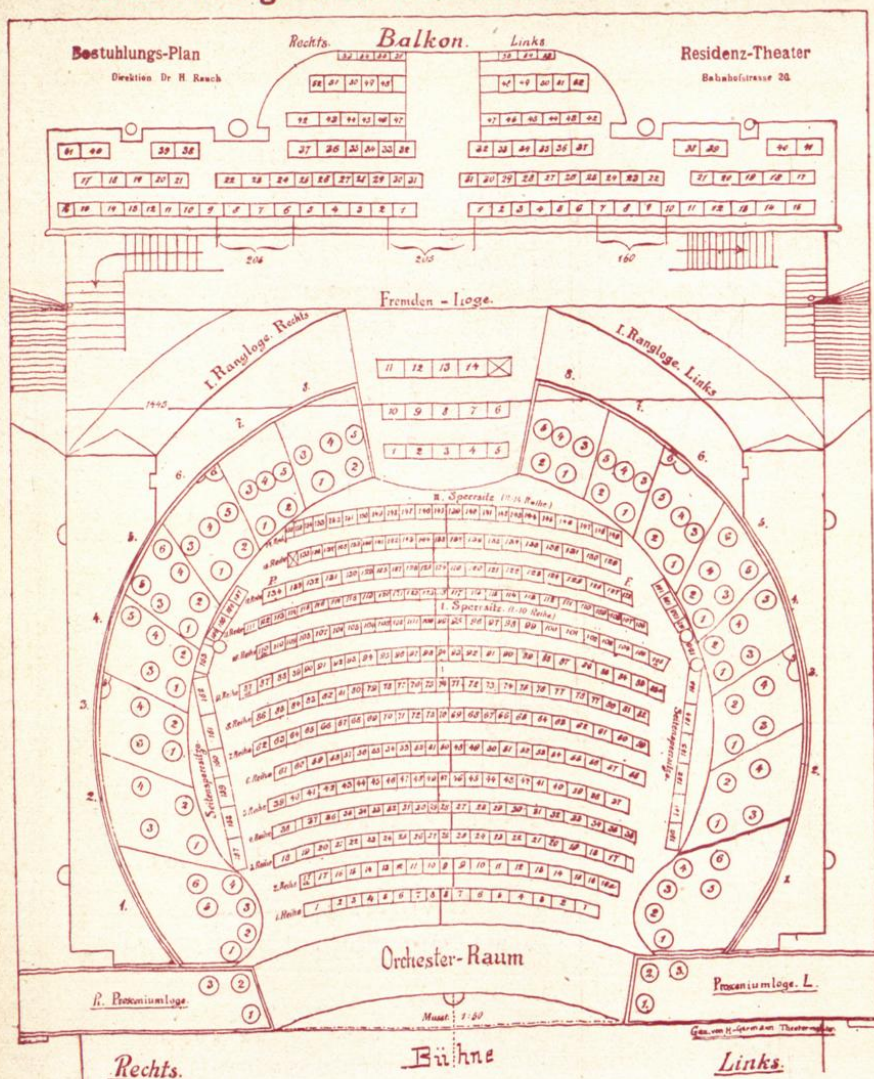

Preise der Plätze:

Prosceniums-Loge (3 Plätze) Mk. 16.—	I. Sperrsitz, 1.—10. Reihe . Mk. 3.—
Fremden-Loge " 5.—	II. Sperrsitz, 11.—14. Reihe . " 2.—
I. Rang " 4.—	Nummerierter Balkon " 1.—

Dutzendkarten: Loge Mk. 36.—, I. Sperrsitz Mk. 25.—, II. Sperrsitz Mk. 18.—, Balkon (nummeriert) Mk. 9.

Karten zu 50 Stück: Loge Mk. 142.—, I. Sperrsitz Mk. 90.—, II. Sperrsitz Mk. 65.—, Balkon Mk. 32.50

sind im Theaterbüro von 9—1 Uhr und 4—7 Uhr stets zu erhalten.

Tagesbillet-Vorverkauf an der Theaterkasse von 11—1 Uhr.



Schreibt
mit
**Bornträgers
Tinten!**

Seit 1881 eingeführt

Feinste Referenzen erster
Staats- und
Kommunal-Behörden
etc.

Alleiniger Fabrikant
der ges. geschützten unzerstörbaren deutschen

Gerichts-Tinte
Die Krone aller Tinten!

Verlangen Sie Proben!

Wo nicht erhältlich, liefere ich direkt von **Mk. 4.00** an
durch ganz Deutschland ohne Verpackungsspesen.

C. Bornträger, Bielefeld,

Chem. Fabrik für Tinten. Klebstoffe aller Art
Fabrikation von Lehrmitteln.

Volks-Theater Wiesbaden

Dotzheimerstrasse 15

Direktion: HANS WILHELMY
langjähriges Mitglied des Residenz-Theaters.

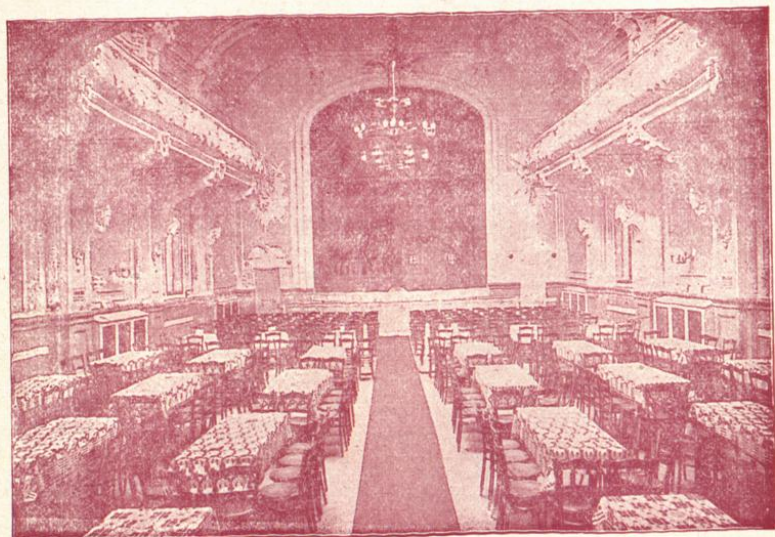

Täglich Vorstellung!

Spielt ganzjährig!

Samstags abend und Sonntags nachmittags Vorstellungen bei halben Preisen.
Kassenöffnung 7 $\frac{1}{2}$ Uhr :: :: Anfang der Vorstellungen 8 Uhr 15 Minuten.

Preise der Plätze:

Sperrsitz (Reihen) Mk. 2.-, Sperrsitz (Tische) Mk. 1.50, Saalplatz Mk. 1.-, Galerie 50 Pfg.
Dutz.-Billets „ „ 20.— „ „ „ 15.—, „ „ 10.—, „ Mk. 5.—
Dutzendbillets können zu jeder Vorstellung (ausgenommen Samstags abends
und Sonntags nachmittags) in beliebiger Anzahl verwendet werden.

Billet-Vorverkauf an der Kasse des Theaters von 11—1 Uhr vormittags und im
Cigarrengeschäft von C. CASSEL, Kirchgasse und Filiale am Markt.

Garderobengebühr à Person 15 Pfg.

Nächste Haltestellen der elektr. Strassenbahn sind: Luisenstr., Karlstr., Wörthstr. und Ringkirche

CARL SCHNEGELBERGER & Cie.
Buchdruckerei Marktstr. 26 **Verlagsanstalt**
Fernspr. 689

Anfertigung sämtl. Drucksachen für Handel,
Industrie, Gewerbe und gesellschaftl. Verkehr.

Emmericher Waren-Expedition

Filiale:

Marktstr. 26 • Wiesbaden • Tel. Nr. 2518

Direkter Import von

Kaffee, Tee, Kakao, Tabak
Zigarren.

Gustav Gottschalk

Posamentenfabrik

Kirchgasse 25



Telephon 784

Empfehle mein grosses Lager in Besatz-
artikeln der Damenmode • • • Reizende
Neuheiten in Gürteln, Schnallen, Knöpfen

Grosses Spitzenlager

Auswahlsendungen bereitwilligst zu Diensten

Biophon-Theater

Wilhelmstrasse 6
Hotel „Monopol“

Vornehmstes Kunst-Institut

Unerreicht in seiner
effektvollen Projektion

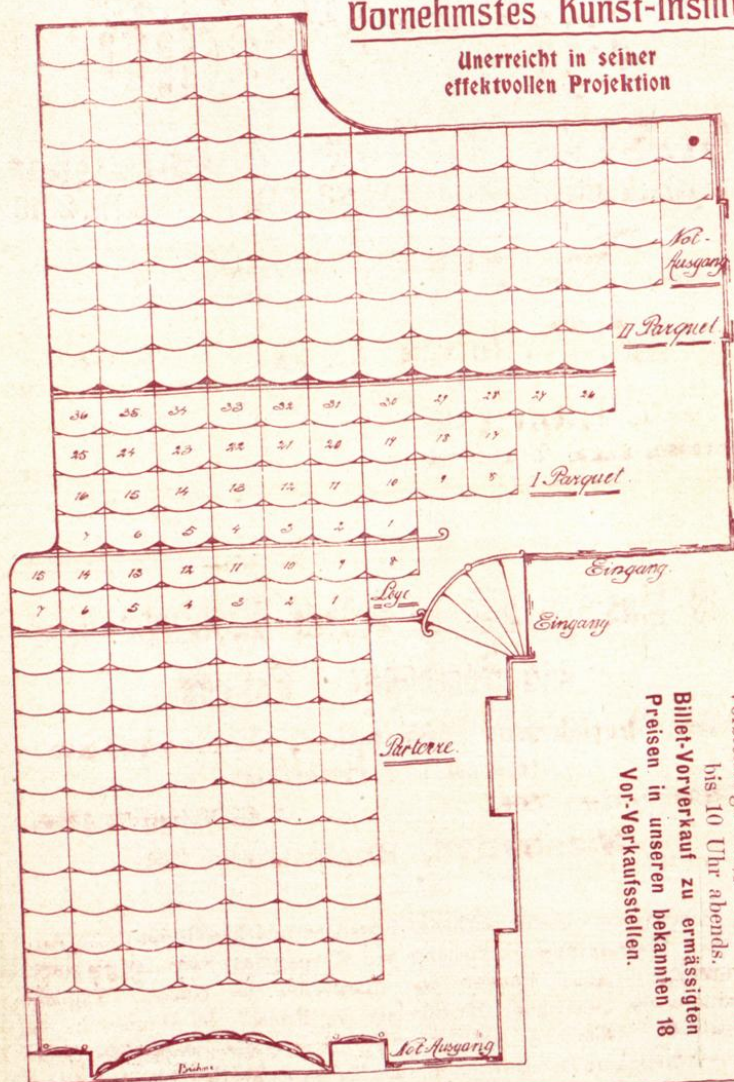

Vorstellungen 4 $\frac{1}{2}$ Uhr nachm.
bis 10 Uhr abends.
Billet-Vorverkauf zu ermässigten
Preisen in unseren bekannten 18
Vor-Verkaufsstellen.

Plätze: Loge 2 Mk.. I. Parkett Mk. 1.50, II. Parkett Mk. 1.—, Parterre 50 Pfg.		Abonnements II. Parkett 12 Billets 8 Mk.	
Abonnement Loge 12 Billets 16 Mk.		Parterre " 4 Mk.	
" I. Parkett	" 12 "		



GUSTAV VIETOR, Wiesbaden

Telephon 1946 Kleine Burgstrasse 7 Telephon 1946

❖❖❖ **Posamenten-Fabrik und Lager** ❖❖❖

Grösstes Lager in allen Sorten gefärbter Seide
Knöpfen, Besatz- und Nähartikeln, sowie in sämtlichen Kurzwaren

Nouveautés
in Passementrie,
Knöpfe,
Fransen und Agrements

Spezialität:
Ordens-, National-
u. Corps-Bänder
Orden u. Medaillen

Eigenes Atelier zum
Anfertigen
aller Möbel-Arbeiten
sowie Besatzartikel für
Damenkleider.

Grosses Lager in Briefmarken und Münzen für Sammlungen.

10-klassige Höhere Privat-Mädchenschule und Pensionat I. Ranges

der **Oberlehrerin Luise Spiess**, Schulvorsteherin
(vorm. L. u. C. Hoffmeister)

Gegründet 1841

Gegründet 1841

Wiesbaden, Rheinstrasse 28.

Gediegene wissenschaftliche, häusliche und gesellschaftliche Ausbildung. Sorgfältigste Erziehung und Körperpflege nach **hygienisch. Prinzipien**. Arbeitsstunden und Mahlzeiten im Garten. Tägliche gymnastische Uebungen, im Sommer im Freien, im Winter in der Turnhalle. Deutsche, englische und französische Erzieherinnen im Hause. Sorgsame Ueberwachung ohne Zwang. **Gemütliches Familienleben**. Vorzügliche, günstige Lage. Grosses Wohn- u. Schulhaus mit hohen, luftigen Klassen-, Wohn- u. Schlafräumen.

— Erste Referenzen. Prospekte. —

Walhalla

Neues Operetten-Theater

Mauritiusstr. 1 Wiesbaden Mauritiusstr. 1

Mittelpunkt der Stadt



Täglich Vorstellungen

Stets zugkräftige Novitäten



Preise der Plätze

inklusive Garderobegebühr:

1 Platz	Prosceniumsloge	Mk. 4.20
"	Fremdenloge	3.20
"	Seitenbalkon	2.65
"	Promenoir	2.15
"	Orchestersessel	3.20
"	1. Parkett	2.65
"	2. Parkett	1.65
"	Parterre	1.10
"	Entree	0.85

Dutzendkarten sind zum Preise von: Prosceniumsloge 44 Mk.
Orchestersessel 33 Mk., I. Parkett 27 Mk. II. Parkett 15 Mk.
an der Kasse zu haben.

Die Kasse ist geöffnet morgens von 11-1 u. abends von 6 Uhr ab.

Einlass 6³/₄ Uhr Anfang 7¹/₂ Uhr.

Direktion: H. Norbert.

