

# Verzeichnis

## der in diesem Buche enthaltenen Geschäftsanzeigen etc.

Die mit Nr. bezeichneten Inserate befinden sich im roten Inseratenteil.

- Aberle D. sen., Seite 17 u. 708.  
 Adrian J. & G., Bahnhofstr. 6. Anz. a. d. vord. inneren Deckelseite.  
 Alexi, A., Dambachthal 5. Nr. 14.  
 Alkier, Gebr., Ecke Rheinstr. u. Kirch-  
 gasse. Seite VII.  
 Alkeholfreies Erholungshaus, Viktoria-  
 str. 14. Seite 713.  
 Allg. Vorschuss- u. Sparkass.-Ver. S. II.  
 Auer, Gg., Taunusstr. 26 S. 735.  
 Automobil-Centrale Wiesb., Dotzh. Str. 57.  
 Seite 25 u. 716.  
 Baer, Bina, Langg. 44. Seite 27.  
 Bartels, Fr., Jak., Bahnhofstr. 5. S. 29.  
 Baugesellschaft f. elektrische Anlagen,  
 Bism.-Rg. 9. Seite 331.  
 Baum, Gebr., Webergasse 6. S. 31.  
 Baum, Herm., Adamstal. Seite IX.  
 Baum, J. M., Kirchgasse 22, siehe Buch-  
 zeichen.  
 Beerdigungs-Institut, H. Becker, Saal-  
 gasse 24/26. Nr. 9.  
 Beerdigungs-Institut, Ernst Müller, Wall-  
 uferstr. 3. Seite 718.  
 Bein, Herm., Rheinstr. 103, Seite 384  
 und 756  
 Berghäuser, Ad., Wellritzstr. 33. S. 772.  
 Berliner Bankkommandite, Kais. Frdr.-  
 Platz 2. Seite 41.  
 Bernhard, Coiffeur, Taunusstr. 11. S. 73.  
 Betz, M. J., Wiesb. Marmor- u. Baumat-  
 Industr., Dotzh. Str. 28. Seite 759  
 und Nr. 30.  
 Blum, Fr., Wilhelmstr. 40. Seite 49.  
 Böhm, E., Adolfstr. 7. Seite 51.  
 v. d. Boogart, Karlstr. 37. Seite 696.  
 Born, L., Bleichstr. 41. Nr. 12.  
 Brachold, W., Bleichstr. 15a. Seite 55.  
 Braiddt, Felix, Adolfsallee 57. Seite 709.  
 Brodt, C., Nachf., Albrechtstr. 16. S. 59.  
 Bruns, H., Schwalb. Str. 29. Seite 764.  
 Bub, P., Bahnhofstr. 9. Seite IX.  
 Bunte, Arthur, Sonnenberg. Seite 744.  
 Büro Union, am Römertor 3, Seite 448.  
 Büttner, Dampfwascher. Edelweiss, S. 86.  
 Caspari, Dr., Weberg. 3. Seite 793.  
 Cron, H. Söhne, Neugasse 11. Seite V.  
 Dannhardt, J., Emser Str. 28. Nr. 10.  
 Detektiv-Centrale, Grosse, Frankf. a. M.,  
 Fussreklame im II. Teil und letzte  
 Seite des Inseratenteils.  
 Detektiv-Institut, Frankf. a. M. Nr. 23.  
 Deutsche Bank Wiesbaden, Fusszeilen  
 im alphab. Namensverzeichnis.  
 Dofflein F., Friedr.-Str. 43, Karton vor  
 d. II. Teil.  
 Dörner, L. Ph., Marktstr. 14, Seite 768.  
 Drexel, J. J., Biebrich. Seite 84.  
 Edelweiss, Dampfwascherei. Seite 86.  
 Eichhorn C., Neugasse 15. S. XI u. S. 768.  
 Elektr.-Akt. Ges. vorm. C. Buchner. S. 89.  
 Elektriz.-Gesellsch. Wiesbaden. S. 90.  
 Engert K. G., Albrechtstr. 3, Nr. 31.  
 Erkel Gebr., Michelsberg, Seite 93.  
 Erste Kulmb. Akt.-Export Bierbrauerei,  
 Filiale Wiesbaden Seite 95  
 Erstes Wiesb. Eisgesch., Kirchg., Seite 730.  
 Feubel Fritz (C. Brodt Nachf.), Seite 59 u. 764  
 Finger C., Herrnmühle, Seite 101.  
 Fischer Chr., Schmalb.-Str. 4, Seite 101.  
 Friedrich Herm., Mühlg. 5, Seite 109.  
 Frorath M., Nachf., Eisenw.-Hdlg., Kirch-  
 gasse 10, Seite 730, 739 u. 752.  
 Fuhr Jak., Bleichstr. 18, Seite 764.  
 Gail W. Ww., Biebrich, linke Fussreklame  
 im II. Teil.



- Gerhardt Fr., Wellritzstr. 8, Seite 117.  
 Gerhardt W., Mauritiusstr. 3, Seite I.  
 Germania-Brauerei-Ges., Nr. 32.  
 Gesellschaft für Land- u. Rheintransp.,  
 Seite XIV.  
 Glücklich Gg., Tannusstr. 31, Seite 120.  
 Glücklich J. Chr., Wilhelmstr. 50, Nr. 28.  
 Göbel Jos., Dotzh.-Str., Seite 120 u. 716.  
 Goetz L., Herderstr. 13, Nr. 18.  
 Golle L., Luisenstr. 22, Seite 123 u. 770.  
 Gothaer Lebensvers.-Bank, Seite 123.  
 Gottfried Jac., Grabenstr., Seite 731 u. 767.  
 Groh Gg., Hirschgr. 13, Seite 126.  
 Grosse Detektiv-Zentrale Frankfurt  
 a. M., Fussreklame im II. Teil u. letzte  
 Seite im Inseratenteil.  
 Grün Hugo, Adolfstr. 1, Seite 129.  
 Grünig Carl, Friedrichstr. 37, Seite 129.  
 Haas J. W. & Co., Gneisenaustr. Seite 732.  
 Haber Peter Häfnerg. 10, Seite 802.  
 Halle G., Moritzstr. 66, Seite 135.  
 Hamburg-Amerika-Linie, Seite 135.  
 Harth Karl, Marktstr. Karton v. d. IV. Teil.  
 Harms Herm., Friedrichstr. 12, Seite 138.  
 Heck & Mager, Yorkstr. 29, Seite III.  
 Heimerding J. M., Wilhelmstr. 32, Gold-  
 prägung auf d. hint. Deckelseite.  
 Henningerbräu Frankfurt, Seite 147.  
 Heinrichs-Brauerei Frankfurt a. M. Seite 148  
 Hermann P. A., Rheinstr. 43, rechte  
 Fussreklame im III. Teil.  
 Herrmann A., Emserstr. 4. Nr. 6.  
 Hexamer C., Weberg. 3. Nr. 20.  
 Heyligenstaedt Ph., Dotzh.-Str. Seite 784  
 Heymann Jak., Adelheidstr. 78. Seite 154.  
 Hies G., Luisenstr. 24. Seite 748.  
 Hinko Frz., Klarentalerstr. 5. Seite 156.  
 Hoehl Gebr., Geisenheim. Seite 158.  
 Hofmann Gg., Langg. 21. Seite 161.  
 Hornung & Co., Hellmundstr. 41. Seite 722  
 Huber J., Rheingau.-Str. 3. Seite 165 u. 718  
 Isenbeck Gebr., Goebenstr. 17. Seite 758  
 Jeckel Aug., Zietenring 1. Seite 171.  
 Jung Fr., Platterstr. Seite 173.  
 Keiper J. C., Kirchg. 52. Seite 179.  
 Kelschenbach Gg., Adolfstr. 6. Seite 180.  
 Kleemann E., Friedrichstr. 42. Seite 721.  
 Knaus E. & Co., Langg. 16. Seite 189 u. 768  
 Köbig Emil, Moritzstr. 28. Seite 162,  
 717, 761 u. 765.  
 Koch C., Langg. 33. Seite 191.  
 Kohlenkonsum Glückauf am Römertor 2.  
 Seite 195.  
 Kohlenkonsum J. Genoss. Seite 195.  
 Kohlenverkaufs-gesellschaft. Seite 748.  
 Koniecki C., Nerostr. 22. Nr. 16.  
 Konrady K., Hellmundstr. 2. Seite XIV.  
 Krane H., Langg. 56. Nr. 19.  
 Krause Hch., Wellritzstr. 10. Seite 200.  
 Krönenbrauerei. Nr. 21.  
 Küppersbusch & Söhne, Seite 206.  
 Kujat G., Nerostr. 14. Seite 760.  
 Kurhaus Bad Nerothal, auf d. I. Buchseite.  
 Kupferberg & Co., Mainz. Seite 208.  
 Lackner & Co., Kais. Frdr.-Pl. 2. Seite 41.  
 Langsdorf Carl, auf der Plantasche.  
 Lehmann G. A., gr. Burgstr. Seite VIII.  
 Lilie Otto, Moritzstr. 12. Seite 448.  
 Limbarth Ad., Ellenbogeng. 8. Seite 974.  
 Lünenschloss & Maassen. Seite 225.  
 Lustig Max, Mainz. Seite 721.  
 Maisch G. Nachf., Albrechtstr. 16. Seite 764  
 Marmorwerk Wiesbaden. Seite 759.  
 Mappes G., Bärenstr. 5. Seite IV.  
 Martin Jean, Langg. 17. Seite 740.  
 Marx & Co., Ludwig, Michelsberg,  
 Siehe Karton vor dem III. Teil.  
 Matthäser Bräu München. Seite 231.  
 Meier's Weinstube, Luisenstr. 12. Gold-  
 präg. auf der hint. äuss. Deckelseite.  
 Menger E., Viktoriastr. 14. Seite 713.  
 Menges F., Weberg. 48. Nr. 25.  
 Metzler Oskar, Rheinstr. 31, Seite 238.  
 Meuser Hch., Nerostr. 10, Seite 239.  
 Milchkuranstalt Adolphshöhe, Seite 762.  
 Möser C., Kirchgasse 19, Seite 768.  
 Morek D. Dr., Bismarckring 21, Seite 723.  
 Moos L. jr. & Schmidt, Kirchg. 40, S. 730.  
 Müller Ernst, Walluferstr. 3, Seite 718.  
 Müller Karl, Langgasse 48, S. 247 u. 768  
 Müller Kurt, Dr., Tannusstr. 49, S. XIII.  
 Müller & Klein, Frdr.-Str. 44, S. 251 u. 772.  
 Müsseler R. B., Emserstr. 2, Seite 758.  
 Nass. Leinen-Industrie, Kirchgasse 22,  
 siehe Buchzeichen.  
 Neugebauer Gebr., Schwalb.-Str. 22, Nr. 2  
 Neumann W., Sedanplatz 1, S. 756 u. 782.  
 Nicodemus W. & Cie., Adolfstr. 8, S. 789  
 Oldenburger Versicher.-Gesellsch., Nr. 1  
 Opitz A., Webergasse 17, Seite 262.  
 Otto & Eschbrenner, Luisenstr. 22, S. 3.  
 Pauli Alb., Rheinstr. 31, S. 266.  
 Peltzer F. W., Frankfurt a. M., Nr. 23.  
 Peters Herm., Jos. & Co. Nachf., Köln  
 a. Rh., auf d. Plantasche.  
 Petitpierre R., Häfnerg. 5, Seite 768.  
 Petry Lorenz, Mauritiusstr. 7, Nr. 13.  
 Reichwein C., Hellmundstr. 1, No. 4.  
 Renson Emil, Rambach, Seite 726.  
 Rettenmayer L., Reinstrasse 21, Gold-  
 prägung auf der vord. Deckelseite.  
 Rheinische Bierbrauerei Mainz, Karton  
 v. d. I. Teil.  
 Rietschel & Henneberg, Seite 286.  
 Rössler & Baumbach, Frankf. a. M., Nr. 26  
 v. Rössler Fr., Frankfurt, Nr. 11.  
 Rompel Carl, Sedanplatz 1, Seite 735.  
 Rosenkranz J., Blücherplatz 3, Seite 764.  
 Rosenstein B., Tannusstr. 5, Nr. 5.



- Roth J. M. Nachf., gr. Burgstr. 4, S. 727.  
 Ruhl M., Friedrichstr. 10, Seite 732.  
 Ruppert W. & Co., Mauritiusstr. 8,  
 Seite XIV, gegenüber dem Titel.  
 Sanatorium Siegr., Bierst. Höhe, S. 477.  
 Sanatorium Friedrichshöhe, Schöne Aus-  
 sicht, Seite IV.  
 Schäfer Alb., Faulbrunnenstr. 11, Seite 753.  
 Schaeffer Aug. Nachf., Saalg. 1, Seite 731.  
 Schellenberg Ernst, gr. Burgstr. 9, Seite V.  
 Schellenberg Frz., Kirchg. 33, Seite III.  
 Scherzinger C., Emserstr. 4, Nr. 6.  
 Scheurer C. F. K., Adolfstr. 7, Seite 51.  
 Schill Jean, Erbacherstr. 8, Nr. 15.  
 Schilling Bernh., Taunusstr. 11, Seite 733.  
 Schipper Karl, Rheinstr. 31, Seite 309.  
 Schirg Frz., Weberg. 1, Seite 309.  
 Schmitz G., Rheing.-Str. 17, Seite 712.  
 Schottensfels J. & Co., Theat.-Kolonade,  
 Seite 322.  
 Schrader M., Moritzstr. 1, Seite 322.  
 Schrank A., Instit., Adelh.-Str. 3, Nr. 3.  
 Schürmann E. & Co., Wilhelmstr., Stempel  
 auf dem Buchschnitt.  
 Schwanke C. F. W., Nachf., Schwalb.-  
 Str. 43, Seite 329.  
 Schwarz C., Moritzstr. 20, Nr. 24.  
 Schwenck L., Mühlg. 11, Seite 331.  
 Seibel Ph., Bleichstr. 7, siehe unten.  
 Simon Gebr., Rheinstr. 35, Nr. 22.  
 Simon & Cie., Rheinstr. 30, Nr. 7.  
 Sinz Val., Weberg. 27, Seite 337.  
 Sohns H., Kirchg. 54, Seite 746.  
 Speditionsgesellsch., Rheinstr. 18, Seite 339.  
 Spies L., Frl., Rheinstr. 28, S. XIII u. 340.  
 Stein A., Nachf., Langgasse 54, S. 344.  
 Stein Joh., Frl., Luisenpl. 1a, Seite 344.  
 Steinberg & Vorsanger, Moritzstr. 68, S. 345.  
 Steinholzwerk, Rheing.-Str. 3, S. 165 u. 718.  
 Steinschrift-Graviranst. Heyligenstadt,  
 Seite 777.  
 Stillger M., Häfnerg., Seite 736.  
 Stoss P. A., Taunusstr. 2, linke Fuss-  
 reklame im alphab. Nam.-Verz.  
 Stritter R., Röderstr. 14, Nr. 29.  
 Strube Fr., gr. Burgstr. 8, Seite 793.  
 u. Seite 5 im Inseratenbogen.  
 Sulzberger Mayer, Adelheidstr. 6, S. 709.  
 Taunus-Dampfzigelei Hahu i. T., hint.  
 innere Deckelseite.  
 Teutonia, Leipzig, Seite 354.  
 Thiedge H., Langg. 48, Seite 768.  
 Tremus C., Nachf., Neug. 15 S. XI u. 768.  
 Ufer P., Gerichtstr. 9, Seite 359.  
 Union, Büro Am Römertor 3, Seite 448.  
 Vacuum-Reiniger-Gesell., Kirchg. 38, S. 784.  
 Vietor Gust., kl. Burgg. 7, S. 769 u. Nr. 17.  
 Vollmer Ernst, Nerostr. 2, linke Fuss-  
 reklame, im III. Teil.  
 Vollmer Hch. Frd.-Str. 29, S. II.  
 Vorschuss-Ver., Ecke Frdr.-Str. u. Schiller-  
 platz, Nr. 33.  
 Wagner C., Adoltshöhe, Seite 762.  
 Wagner C. Th., Mühlgasse 6, Nr. 8.  
 Wahl Ernst, Wilh.-Str. 34, Goldprägung  
 auf d. vord. äuss. Deckelseite.  
 Waldschmidt Karl, Dotzh.-Str. 39, S. 739.  
 Wallau Gebr., Mainz Fischtor, Nr. 27.  
 Wallrabenstein J., Langg. 24, Seite 782.  
 Walther Carl, Taunustr. 7, Seite 370.  
 Wandt B., obere Hälfte d. Plantasche.  
 Watzelhan K., Dotzh.-Str. 44, Seite 758.  
 Weidmann C., Kellerstr. 15 a, Seite 374.  
 Weyershäuser & Rübsamen, S. 382 u. 764.  
 Weis F., Adelh.-Str. 34, Seite 376.  
 Wiener M., Taunusstr. 9, Seite 717.  
 Wiesb. Bestattungs-Institut Gebr. Neu-  
 gebauer, Schwalbstr. 22, Nr. 2.  
 Wiesb. Depositenkasse d. Deutsch. Bank  
 Wilh.-Str. 10a, rechte Fusszeilen i.  
 alphab. Namensverzeichnis.  
 Wiesb. Handelsschule, Herm. Bein, Rhein-  
 str. 103, Seite 384 u. 756.  
 Wiesb. Kronenbrauerei. Nr. 21.  
 Wiesb. Mamor- u. Baumaterialien-Ind.,  
 M.J. Beetz, Dotzh. Str. 28, Nr. 30 u. S. 759.  
 Willmann Lina Bahnhofstr. 18, S. 386.  
 Wirth F., Taunusstr. 9, Seite 763.  
 Wüsten C., Weberg. 14, Seite 393.  
 Zigarrenfab. Yenidze Dresden, letz. Buchs.  
 Zintgraff L., erste S. d. Inseratenteils.

# Möbel, Betten, Spiegel und Polsterwaren

in grosser Auswahl

einfach bis hochelegant, nur solide Arbeit, empfiehlt zu  
 billigen Preisen unter Garantie

**Ph. Seibel, Möbellager, Bleichstrasse 7.**

Als Spezialität empfehle **Stahl- und Kupferstiche** und sonstige  
**Kunstblätter** in geschmackvoller Einrichtung staunend billig.





## **Eisenwaren-Handlung** **Spezial-Magazin für Haus- u. Küchengeräte.** **Hotel-Einrichtungen.**

Grosses Lager in Walzeisen, Eisenblechen, Zinkblechen, Gussstahl, Raffinierstahl, Achsen, Ackergeräten, Schaufeln, Spaten, Drahtgeflechten, Baubeschlägen.

Werkzeuge für Schlosser, Schmiede, Schreiner etc.  
**Öfen und transport. Kochherde.**

Wasch-,  
 Wring-,  
 Mangel-  
 Maschinen



Eiserne  
 Garten- u.  
 Balkon-  
 Möbel,  
 Roll-  
 schütz-  
 wände.

Gas-, Petroleum- und Spirituskocher in den neuesten Systemen.  
 Lieferung kompl. Küchen-Einrichtungen nach beliebiger Wahl.  
 Spezialität: Email, reinnickel u. nickelplattierte Kochgeschirre  
 und Tafelgeräte.



# American-Dental-Office

Franz Strube.

:: Zahn-Atelier für erstklassige Leistungen. ::

Speziell empfohlen für empfindliche Patienten.

==== Mässige Preise. ====

2 modern eingerichtete Ateliers.

Sprechstunden: 9—1 und 2—5 Uhr.

==== Grosse Burgstrasse 8. ====

Filiale: Nervi, Riviera di Levante.

On parle français. ==== Si parla italiano.

English spoken.

## Oldenburger Versicherungs-Gesellschaft

Nr. 1

in Oldenburg i. Gr.

Errichtet 1857.

Vertrags-Gesellschaft der Post- und Telegraphen-Beamten.

### Geschäftsübersicht am 1. Januar 1907:

|                              |               |                               |                  |
|------------------------------|---------------|-------------------------------|------------------|
| Aktien-Kapital . . . . .     | 3,000,000 Mk. | Versicherungssumme 1906 . .   | 1,123,033,354 M. |
| Prämien- u. Kapital-Reserven | 3,143,901 „   | Einnahme a. Prämien u. Zinsen | 2,975,843 „      |

Die Gesellschaft versichert:

**gegen Brand-, Blitz- und Explosionsschaden:**

Gebäude, Mobilien, Waren, Maschinen und landwirtschaftliche Objekte etc.

**gegen Einbruchsdiebstahlschaden:**

Haushaltungen, Geschäftsvorräte, Wertpapiere etc.

**gegen Bruchschaden:**

Scheiben von Spiegel- und rheinischem Doppelglas etc.

zu billigen und festen Prämien ohne jede Nachschussverbindlichkeit.

Vorkommende Schäden werden prompt reguliert.

Nähere Auskunft erteilen die Agenten in den Städten und Orten, ebenso die Subdirektion Frankfurt a. M., Oberlindau 60 als auch der Bezirks-Inspektor Saladin Franz in Langenschwalbach.



# Wiesbadener Bestattungs-Institut

Gebr. Neugebauer

Telephon Nr. 411.

Bureau und Lager **Schwalbacherstrasse 22.**

Schreinerei gegr. 1856.

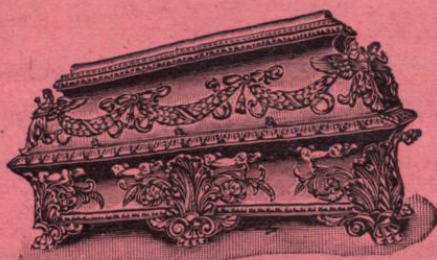

Grosses Lager in allen Arten von  
Holz- u. Metallsärgen mit kompletten Ausstattungen,  
fertig zur sofortigen Lieferung, sowie in allen hierauf bezüglichen  
Artikeln, wie **Sterbewäsche** und dergl.

**Dekorationen, Aufstellung von Katafalk, Kandelabern etc.**  
den grössten Anforderungen entsprechend.

**Uebernahme aller auf die Beerdigung Bezug habenden Angelegenheiten,**  
sowie

von Leichentransporten nach allen Gegenden mit eigenem Leichenwagen  
durch geschulte, erfahrene Leute unter den kulantesten Bedingungen.

**Lieferant des Vereins für Feuerbestattung**  
**und des Wiesbadener Beamten-Vereins.**

Alleinanfertigung für Wiesbaden und Umgebung von  
**Laufer's** patentamtl. gesch. **Reformsarg** (P.-A.-G. 225518).

In allen Preislagen sofort lieferbar.

**Neuheit auf dem Gebiete der Hygiene und Pietät.**

Gestattet nach vollständigem Luftabschluss noch genauen Einblick.

Ansteckungsgefahr und dergl. ist dabei vermieden.

Elektrisches Licht wird mitgeliefert.



# Institut Schrank

vorm. Ridder

## Industrie-, Kunstgewerbe- und Haushaltungsschule

Pensionat u. Erziehungsanstalt  
für junge Mädchen

3 Adelheidstr. Wiesbaden Adelheidstr. 3

**Ausbildung in einfacher und feiner Handarbeit.**

Maschinennähen, Schneidern,  
Wäschezuschneiden, Putz etc.  
Kochen und Plätten.



Kunststickereien u. Kunsthand-  
arbeiten in allen Techniken der  
Berliner und Wiener Schule. ::

**Fortbildungsunterricht**

in Literatur, Deutsch, Geschichte, Kunstgeschichte, Französisch und Englisch.

**Seminar für Ausbildung von Handarbeits- und Industrie-Lehrerinnen.**

**Zeichnen und Malen nach Vorlagen und nach der Natur.**

Blumen, Stilleben in Aquarell und Oel etc., Skizzieren  
im Freien, Porzellanmalen, Brandmalen.

**Lederschnitt und andere kunstgewerbliche Techniken.**

Prospekte und nähere Auskunft durch die Vorsteherin

**Antonie Schrank.**

Nr. 4

## Carl Reichwein

Telephon  
Nr. 357

**Baumaterialien-Geschäft**

Telephon  
Nr. 357

Dotzheimerstr. 19 **WIESBADEN** Hellmundstrasse 1

**Ausführung von Bodenbelägen  
Wandverkleidungen, Badewannen etc.**

Niederlage und alleinige Vertretung für Wiesbaden,  
Rheingau etc. der

**Ransbacher Mosaik- und Platten-Fabrik**

Gesellschaft mit beschränkter Haftung

und der

**Wandplatten-Fabrik Tonwerk Offstein, Akt.-Ges., Worms a. Rh.**

vorm. Dr. H. Lossen.

==== **Kanalartikel.** =====



# B. Rosenstein, Weinhandlung

en gros — en détail

5 Taunusstrasse 5. \* \* \* Gegründet 1845.

Fernsprecher 136.

Preismedaille der Weltausstellung Paris 1900. — Goldene Preismedaille der Amsterdamer Weltausstellung 1883. — Preismedaille der Wiener Weltausstellung 1873. — Preismedaille der Chicagoer Weltausstellung 1893. — Preismedaille der Philadelphiaer Weltausstellung 1876.

Reichhaltiges Lager  
aller Arten Rhein- u. Moselweine, Bordeaux, Burgunder,  
Champagner und Südweine  
von den billigsten Tischweinen bis zu den hochfeinsten  
Auslesen.

Die Besichtigung der Kellereien ist gerne gestattet und werden  
daselbst bereitwilligst Proben verabreicht.

Nr. 6

# August Herrmann

Inhaber: C. Scherzinger

Emserstrasse 4      **WIESBADEN**      Telephon 145.

Färberei

und

Chem. Reinigungs-Anstalt.

Sammet- und Plüschpresserei.

Eigenes Gefährt für kostenloses Abholen und Bringen  
der Gegenstände.



Die Weingrosshandlung  
von  
**Simon & Co.** Rheinstr. 30  
Alleeseite

Fernspr. Nr. 102. Fürstl. Lipp. Hoflieferanten Fernspr. Nr. 102.  
gestattet gern die Besichtigung ihrer Hauptkellereien  
**Rheinstrasse 30, Alleeseite,**  
woselbst Proben gratis verabreicht werden.

Reichhaltiges Lager in:

Rhein- und Pfalz-  
Mosel-, Saar- und Ruwer-  
Bordeaux- und Süd-

**Weinen**

billigster Qualitäten bis zu den feinsten Edelgewächsen.

Spezialität: **Feinste Cognacs** bis Mk. 30.— per Flasche.  
Auch kleinere Quantitäten werden zu Engros-Originalpreisen  
abgegeben.

===== Lieferung „frei ins Haus“ =====

Nr. 8

**C. Theod. Wagner**  
Elektrotechnische Fabrik

Gegründet 1860.

Mühlgasse 6 WIESBADEN Mühlgasse 6.

Preisgekrönt durch: 1 Preussische Staatsmedaille,  
2 Ehrendiplome, 4 goldene Medaillen, 2 silberne Medaillen und Preismedaille.

Fabrikation und Installation von  
elektrischen Haus- und Hotel-Telegraphen,  
Telephonen, Sprachrohren

sowie von

➤ **elektrischen Uhren** ➤

**Spezialität:** Fabrikation der elektrischen Uhren nach System **Grau-Wagner**,  
sowie von Normal-Uhren für Zentral-Uhren-Anlagen und von elektrischen  
Wächter-Kontrolluhren.

Telephon-Anschluss Nr. 37

Telephon-Anschluss Nr. 37.



# Wiesbadener Beerdigungs-Anstalt

Firma: **Heinrich Becker**

Telephon 2861, 24/26 Saalgasse 24/26 Telephon 2861.

Grosses Lager aller

== **Holz- und Metall-Särge** ==

fertig zur sofortigen Lieferung.

**Komplette Ausstattungen derselben prompt und billigst.**

**Aufbahrung der Leichen mittelst Katafalk.**

Kandelaber nebst Lichter.

Zimmer-Dekorationen.

**Schnelle Bedienung. Billigste Preise.**

Uebernahme aller auf die Beerdigungen Bezug  
habenden Angelegenheiten.

**Leichen-Transporte nach allen Gegenden**  
unter koulanten Bedingungen.

## Joh. Dannhardt

Nr. 10

ärztlich geprüfter Masseur und Krankenpfleger

früher Krankenwärter im Universitätsspital Würzburg

Hühneraugen werden schmerz- und gefahrlos beseitigt

**Wiesbaden**

== Yorkstrasse 4 III. ==

Nr. 11

## Fr. von Rössler

Patentanwalt

Neue  
Mainzerstr. 71

**Frankfurt a. M.**

Neue  
Mainzerstr. 71

== Fernsprecher 1475. ==



# Mineralbäder

liefert nach jeder Wohnung

## Ludwig Born

Bleichstrasse 41, III.

Prompte und reelle Bedienung zugesichert.

# Lorenz Petry

Nr. 13

(Inh.: Gustav Petry)

Fabrikant chirurgischer Instrumente und Bandagist des  
St. Joseph-Hospitals, der Königl. Lazarete und der Königl.  
Eisenbahn-Direktion Mainz etc.

7 Mauritiusstrasse **WIESBADEN** Telephon Nr. 3148

empfiehlt chirurg. Instrumente, Bandagen, orthopäd. Apparate, künstliche Glieder  
und alle Apparate zur Krankenpflege.

**Lager in Messerwaren und Scheeren aller Art.**

**Bestellungen werden nach jeder Angabe angefertigt,**  
sowie Reparaturen schnell und pünktlich besorgt.

Haushaltungssachen.

# Krankenvagen

Nr. 14

in jeder verstellbaren Lage, mit und ohne  
Gummireif, zu billigsten Preisen, mit und ohne  
Bedienung.

**Kinderwagen, Tische und Stühle.**

**Grosses Spielwarenlager**

in allen Neuheiten.

## A. ALEXI

Dambachthal 5 h p.



Telephon 2658.

Zu vermieten

und zu verkaufen.

# JEAN SCHILL, Bildhauer

Nr. 15

**Gyps- und Elfenbeinmasse-Figuren-Lager**

8 Erbacherstr. — **WIESBADEN** — Erbacherstr. 8

Lager in modernen antiken und religiösen Figuren und Büsten, sowie Reinigen,  
Bronzieren und Reparieren derselben.

**Annahme von Reparaturen** in Marmor, Alabaster, feinem Glas und  
Porzellan.

Antertigung von Modellen, Abformen von Leichen-Masken und Gegenständen.

Ausführung von Bau-Dekorationen in Stein und Stuck.

Sauberste Ausführung.

Solide Preise.

Prompte Bedienung.



# C. Koniecki

Telegraphen- und Blitzableiter-Fabrikant

22 Nerostrasse

WIESBADEN

Nerostrasse 22

Anfertigung von Elektrischen Haustelegraphen  
Telephonen und Sprachrohren

**Blitzableiter** nach wissenschaftl. Prinzip der elektr. techn.  
Lehranstalt des Physik. Vereins zu Frankfurt a. M.  
unter Garantie für jede Anlage.

*Beste Zeugnisse von Behörden und Privaten.*

Solide Ausführung.

Billigste Preise.

Etabliert seit 1869.

No. 17

## Gustav Vieter, Posamentier

7 kleine Burgstrasse

WIESBADEN

kleine Burgstrasse 7

Nouveautés  
in

Passementrie, Knöpfen

Franzen und Agrements.

Eigenes  
Atelier zum Anfertigen aller  
**Möbel-Arbeiten**

sowie

Besatzartikel für Damenkleider.

Lager sämtlicher Kurz- und Posamentier-Waren, Orden und Ordensband.

An- und Verkauf von Briefmarken für Sammlungen etc.

No. 18

## Ludwig Götz, Wiesbaden

Herderstrasse 13 part.

Hypotheken- und Immobilien-Agentur

An- und Verkauf von Wohn- und Geschäftshäusern,  
Villen, Bauplätzen

Geldanlage auf 1. und 2. Hypotheken

Wohnungs-Vermiet-Bureau, für Mieter kostenlos.

Zigarren-Fabriklager.

Zigarren-Fabriklager.

No. 19

## H. Krane

Schaumburg.-Lipp. Hofdentist

Kranzplatz 1, I. u. II. Etage

Sprechstunden 9-12 Vorm. und 3-6 Nachm.

Sonntags keine Sprechstunde

Fernsprecher No. 3249, nur Werktags anrufen  
von 9-12 und 3-6.



# **G. Kretzschmar** GRAVIR & ANSTALT Präge- u. Kunstgewerbemuseum Wiesbaden

Großes Lager in Schablonen zur  
 Wäschestickererei  
 Stempelfarben & Kissen.

Schilder in Messing, Kupfer  
 Kork & Bronzestempel

Wappenstein  
 Stempel  
 Kissen

**Schilder** für Feld-, Wald-, Feuer-, Weinberg- und Forstaufsicher,  
 Wege- und Strassenwärter.

**Stempel in Stahl zum Prägen von Münzen und Medaillen.**  
 ———— **Bier- und Kontrollmarken** ————

Kellnernummern, Mützenschilder, Datum, Paginir- u. Nummernstempel, Perforirwerke.  
**Fass- und Flaschensiegel, Türschilder in Metall und Emaille.**

**Signirstempel für Kisten und Fässer, sowie alle ins Fach einschlagenden Arbeiten.**  
 Webergasse 3, Hof links parterre.

Webergasse 3, Hof links parterre.

Sämtliche Neuheiten in

**Schablonen zur Wäschestickererei.**

Holzschmitte und Clichés für Briefköpfe etc. Eigene Entwürfe.



# Flaschenbier

## Wiesbadener Kronenbrauerei A.-G.

Schutzmarke



Gesetzlich registriert

Allen Freunden eines vorzüglichen, wohlgeschmeckenden und gut bekömmlichen Bieres empfehlen wir unsere, ohne Zusatz von Surrogaten, nur aus bestem Hopfen und Malz gebrauten erstklassigen

**Lagerbiere** } hell, nach Pilsener Brauart  
 } dunkel, nach Münchener Brauart

== Vollständiger Ersatz für Pilsener Bier. ==

Dieselben sind in den bekannten Restaurationen im Ausschank und in den durch Plakate kenntlichen Verkaufsstellen in allen Teilen der Stadt, die Flasche mit ca.  $\frac{1}{2}$  Ltr. Inhalt zu 12 Pfg. ohne Glas (für die Flasche sind 3 Pfg. zu hinterlegen, welche bei Rückgabe zurückbezahlt werden), erhältlich.

Da von unreeller Seite wiederholt versucht wurde, anderes, zuweilen geringeres Bier in unsere Flaschen zu füllen und zu verkaufen (was gesetzlich verboten ist und gerichtlich verfolgt werden kann), bitten wir Freunde unseres Bieres, stes nur **Kronenbier** in "Original-Füllung" verlangen zu wollen.





Ausserdem liefern wir unsere Biere in Syphons (Selbstschenker) von 5 Liter Inhalt auf besondere Bestellung direkt von der Brauerei oder durch unsere Flaschenbier-Verkaufsstellen und Restaurationen zum Preise von Mk. 1.50 per Syphon, frei Haus. Die Syphons werden ohne Pfandgeld **leihweise auf 5 Tage** mitgegeben und eignen sich vorzüglich für grössere Familien, Institute und Hôtels oder bei Gesellschaften, bilden auch in ihrer Ausstattung (das Aussengefäss ist Reimnickel) eine Zierde jeder Tafel. Das Bier gelangt mit Kohlensäure zum Ausschank und kann nach jeder gewünschten Temperatur gekühlt werden, wodurch das Bier stets frisch und bekömmlich bleibt.

#### Flaschen und Syphons

tragen unsere Firma und Schutzmarke, sind unser **Eigentum und unverkäuflich** und warnen wir vor jeder missbräuchlichen Benützung derselben.



Keine Metallteile im Bier

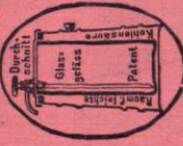

Die Einrichtungen unserer Flaschenbier-Abteilung sind vollständig der Neuzeit entsprechend und auf Grund langjähriger Erfahrung hergestellt. — Das Reinigen der Flaschen geschieht durch Bürsten, die mittelst elektrischen Antriebs in Bewegung gesetzt werden, das Nachspülen unter hohem Wasserdruck durch Spritzhähne. — Das Abfüllen der Biere erfolgt direkt vom Lagerfass auf die Flaschen, sodass jeder Kohlensäure-Verlust ausgeschlossen ist.

Sämtliche Biere sind nur aus feinstem Hopfen und Malz gebraut und jede Surrogat-Verwendung ausgeschlossen.

Unsere Biere werden ärztlich vielfach bestens empfohlen, weil sie sich stets rein, kräftig und malzreich erwiesen haben.

## Devise: Peinlichste Sauberkeit, strengste Kontrolle.

Um Verwechslungen vorzubeugen und vor Nachahmungen geschützt zu sein, verlange man in den Bierhandlungen und Bierverkaufsstellen ausdrücklich



in Original-Füllung der Wiesbadener Kronen-Brauerei.

Niederlagen und Verkaufsstellen in allen Teilen der Stadt. Gef. direkte Aufträge finden sorgfältige und prompte Erledigung.

## Die Direktion.





## HOFLIEFERANTEN

SR. KÖNIGL. HOH. D. GROSSHERZOGS VON BADEN.  
 SR. HOH. D. HERZOGS JOHANN ALBRECHT ZU MECKLENBURG.  
 HOHE AUSZEICHNUNGEN AUF DEN Weltausstellungen.  
 AMSTERDAM, ANTWERPEN, CHICAGO.

== Weingutsbesitz in Winkel im Rheingau. ==



# Geb Brüder Simon,

## WIESBADEN

beehren sich zur **Besichtigung** ihrer Haupt-Kellereien:

unter der **Hauptkirche** am Marktplatz,

„ dem **Geschäftshause**, Rheinstrasse 35,

woselbst **Proben** bereitwilligst verabreicht werden, einzuladen. Besuche bitten wir im Bureau  
**Rheinstrasse 35** gefl. vorher anzumelden.

**Fernsprecher Nr. 20.**



# „Detective“

Vereinigte Detective-Institute

von

**Caspari-Roth Roffi & Pelzer**

**BERLIN W.**, Leipzigerstr. 130,  
Telephon I, 3710

**FRANKFURT a. M.**, Zeil 45.  
Telephon 8087

erledigt Auskünfte über Familien, Vermögen, Vorleben etc.  
Diskrete Vertrauensangelegenheiten.

Heimliche Beobachtung bezüglich Treue von Verlobten,  
Ehegatten und Angestellten

**Ermittelungen aller Art**

zwecks Herbeischaffung von Beweismaterial in Straf-, Zivil-,  
Patent- und Ehescheidungs-Prozessen

Ältestes, grösstes und bestempfohlenes Institut des Continents.

Nr. 24

## C. Schwarz, Glasermeister

Telefon Nr. 580

20 Moritzstrasse 20

Telefon Nr. 580

empfehlte sich zur Lieferung sämtlicher in sein Fach einschlagenden Arbeiten bei prompter und billiger Bedienung.

**Elektrischer Betrieb.**

Allein-Vertretung der gesetzlich geschützten **Glasventilatoren**  
(System Wimmersberg), Haupt-Agentur d. Frankfurter Transport-  
und Glas-Versicherungs-Aktien-Gesellschaft.

Nr. 25



## Fritz Menges

**Drechsler**

48 Webergasse **WIESBADEN** Webergasse 48  
empfehlte sein

reichhaltiges Lager in Spazierstöcken  
Pfeifen, Cigarren, Cigaretten und Tabaken.

Anfertigung  
sämtlicher Drechslerarbeiten, Reparaturen.



# Rössler & Baumbach

Inhaber Fr. von Rössler, Patentanwalt.

**Patent- und Ingenieur-Bureau.**

Neue Mainzerstr. 71. **Frankfurt a. M.**

Telefon 1475.

## LIEFERUNG

von Dampfmaschinen, und -Kessel, Locomobilen, Gas-, Petroleum-, Benzin- und Elektromotoren; Schmierapparaten, landwirtschaftliche Maschinen, insbesondere Dreschmaschinen, Obst- und Weinpressen.

— Werkzeugmaschinen für Holz- und Metallbearbeitung. —

Transmissionen, hölzerne Riemscheiben. — Pumpen und Pulsometer.

Eiserne Transportgeräte; Ventilatoren und Schornsteinaufsätze; Hebezeuge und Aufzüge jeder Art für Hand-, Maschinen-, hydraulischen u. elektrischen Betrieb.

— Waagen jeder Art und Tragkraft. —

**Apparate zur Erzeugung kohlensaurer Getränke.**

Nr. 27

Hoflieferant Sr. Königl. Hoheit des Grossherzogs von Hessen und bei Rhein.

Hoflieferant Sr. Königl. Hoheit des Prinzen Arnulf von Bayern.

Lieferanten vieler Offizierkasinos und Postversand regelmässig wöchentlich mit Abwechslung an viele Privatfamilien ausserhalb.

# Wallau's Fluss- u. Seefischhandlung

Firma: Friedrich Carl Haenlein Sohn

Gegründet 1762 **MAINZ** Firma seit 1808

Inhaber: P. A. Wallau II, Joseph Wallau.

Adresse für Telegramme: **Fischwallau Mainz**, Telefon Nr. 1350 u. Nr. 54 mit Anschluss an das Bezirksnetz.

**Alle Arten von Fluss- und Seefischen, Salmen, Austern, Hummern, Langoustes, Krebse etc.**

**Sämtliche Fischkonserven — Eisverkauf.**

Ablieferung nach Wiesbaden frei in's Haus durch meine Wagen Sonntags, Dienstags und Donnerstags, sowie tägl. Vm. per Expressboten.

**Gefl. Aufträge erbitte — stets Abends — vorher in Mainz.**



# J. Chr. Glücklich

Inhaber Christian Glücklich & Heinrich Glücklich

Wiesbaden

50 Wilhelmstrasse 50 : (Hotel „Nassauer Hof“)

Telephon No. 2388

**Immobilien- und Hypotheken-Agentur**

An- und Verkauf von Wohn- und Geschäftshäusern,  
Villen, Bauterrain etc. etc.

**Geldanlagen auf 1. und 2. Hypotheken**

**Vermietungen von Wohnungen, Läden etc.  
für Mieter kostenlos**

**Kunst- und Antiken-Geschäft**

**Haupt-Agentur des Norddeutschen Lloyd  
Bremen**

!! Gegründet 1862 !!



**Wichtig für Maschinenschreib-Unterricht!** Nr. 29

**Stritter's**

ältestes Spezial-Uebersetzungs-, Lehr-, Leih-  
und Maschinenschreib-Institut Röderallee 14.

Neuzeitliche Organisation und Propaganda für Verkehrswesen.

Reklame und Drucklegung in fremden Sprachen.

Es ist eine Tatsache, dass man sich am raschesten auf der Maschine durch fleissiges method. Ueben auf der **Stöwer** ausbildet. Billige Miete und Erfolg zugesichert zur Erlangung der nötigen Fertigkeit nach der Zehnfinger-Blindschreibmethode. **Alle Systeme am Lager. Gelegenheitskäufe** evtl. auf Ratenzahlung. Steter Eingang von Spezial-Neuheiten der Branche. **Reparatur u. Ersatzteile aller Systeme.**



Empfehle besonders die **neueste Franklin-Maschine No. 10** mit sichtbarer Schrift zum Händlerpreis von nur 225 Mk. (früher 300 Mk.) Garantie.

Grosse Auswahl von Möbeln, Automat. **Kopiermaschinen, Vervielfältigungsapparate** und Zubehör. **Papierlager.** Heftmaschinen, Reklamsicherheits-Couverts, Oele, Gummi, Kopierblätter etc.

Jeder Maschinenbesitzer sollte sich für sein

eignes System Spezial-Farbbänder, Kohlepapier und **Kopierbücher**, wie von mir geführt anschaffen, um tadellose Kopien zu erlangen. Billige Preise. Konkurrenzlos. **Rechenmaschinen-Gelegenheitskäufe, XX. Jahrhundert Waschmaschine** und „Modern Style“, „Tucker“-Alarm-Sicherheits-Ladenkassen, Columbus-Reklame-Druckereien. **Klio- und Goldfädlfedern** im Engros. Wiederverkäufer gesucht. Niederlage der berühmten „**Stöwer**“, „**Underwood**“, „**Remington**“, „**Continental**“, „**Harmond**“, „**Oliver**“, „**Torpedo**“, „**Smithpr.**“, „**Adler**“, „**Ideal**“ und anderen besten Systemen. Das grösste Lager am Platze.



# Wiesbadener Marmor- u. Baumaterialien-Industrie

≡ Telephon No. 509 ≡ **M. J. Betz** (Aug. Oesterling Nachf.)

Karlstrasse 39, ab 1. Juli 1907 Dotzheimerstrasse 28

## I. Marmorwaren-Fabrik

modernste maschinelle Einrichtung

Treppenstufen, Wandverkleidungen, Bodenbeläge, Säulen, Postamente, Tisch-,  
Theken-, Konsole-, Fenster- etc. Platten, Waschtischsätze, Marmor-Kamine,  
Bäder, Becken, Spülsteine, Brunnen, Denkmäler, Grabmonumente

Ueberrahme der einschlägigen Reparaturen

## II. Baumaterialien-Grosshandlung und -Agentur

Spezial-Vertretungen in:

Kalk f. d. Verkaufs-Verein für Grau- und Weisskalk, Diez a. L.

Zement für Marke „Buderus“ des Portland-Zement-Werkes,  
Buderus'sche Eisenwerke Wetzlar

Verblendsteine, unglasiert und glasiert für die Vereinigten Verblendsteinwerke  
Hangelar, Hermühlheim, Oeynhausen, Oberdollendorf und Witterschlick.

Schwemmsteinen für das Rhein. Schwemmstein-Syndikat Neuwied

Gips, Gipsdielen, Bimssand-Zementdielen, Bimssand, Granit, Syenit, Basaltlava

Bei Waggonbezügen billigste Werk-Preise

Ausführung von Bodenbelägen in Mosaik-, Ton-, Steinzeug- und Terrazzo-Platten  
und von Wandbekleidungen in glasierten Wandplatten.

No. 31

# Karl Georg Engert

3<sup>I</sup> Albrechtstrasse 3<sup>I</sup>

Wiesbaden

besorgt:

An- und Verkauf von Immobilien jeder Art, Hausgrundstücken, Bau-  
gelände, Villen, Landgütern, Schlössern, Weinbergen, Ziegeleien usw.

Kapital-Anlage in Hypotheken, Geschäftsbeteiligungen, kaufmänn.  
und industrielle Unternehmungen.

Anlagesuchende

erhalten kostenfreien Nachweis und gewissenhaften Rat.

Verwertung

von



Erz- u. Braunkohlen-Bergwerken u. Mutungen,  
Dachschiefergruben, Steinbrüchen, Tongruben.





# GERMANIA-BIER

nach

Münchener und Pilsener Brauart.



Garantiert

rein

aus

Hopfen

und

Malz.

Anerkannt und beliebt wegen seiner Reinheit im Geschmack,  
seiner Lagerung und vorzüglichen Bekömmlichkeit. ===

**„Germania“**

Brauerei-Gesellschaft

WIESBADEN. ===



# Vorschuss-Verein zu Wiesbaden

Eingetragene Genossenschaft mit beschränkter Haftpflicht.

Geschäftslokal:

Ecke der Friedrichstrasse und des Schillerplatzes.

Eingang von der Friedrichstrasse 20.

Kassestunden: Vormittags von 8 $\frac{1}{2}$  bis 1 Uhr.

Vereinsvorstand: I. Direktor **Ernst Hirsch**, II. Direktor **Rudolf Hehner**,

Vorstandsmitglied **Philipp Saueressig**,

Vorstandsmitglied **Max Frey**,

Vorstandsmitglied **Georg Schleucher**.

Zahl der Mitglieder am 1. Januar 1907: 8656.

Geschäftsguthaben: Mk. 500.—. Haftsumme Mk. 1000.—.

**Stand des Vermögens (Grundkapitals) mit Ausschluss der Mobilien:**

|  |      |              |
|--|------|--------------|
| Geschäftsguthaben der Mitglieder . . . . .       | Mark | 4 013 667.03 |
| Reservefond . . . . .                            | "    | 1 406 732.—  |
| Ruhegehalts-Reservefond . . . . .                | "    | 136 856.80   |
| Geschäftsg—äude, feldgerichtl. Taxe M. 496 000.— |      |              |
| ab Buchwert . . . . .                            | "    | 167 345.58   |
|  |      | 328 654.42   |

Sa. Mark 5 885 910.25

Gesamtbetrag der Haftsumme . . . . . 8 656 000.—

Der Verein nimmt an von **Jedermann**, auch von **Nichtmitgliedern**:

**Depositen** von mindestens 200 Mk. zu den jeweils vom Aufsichtsrat und Vorstand festgesetzten Zinssätzen, mit festem Rückzahlungs-Termin und auf halbjährige Kündigung.

**Sparkasse-Kapitalien** mit Einlagen von 1 Mark bis zu 1000 Mark, von 10 Mark an nach vollen Mark vom Tag der Einzahlung zu 3 $\frac{1}{4}$ % verzinslich und jederzeit ganz oder teilweise, jedoch nicht unter 1 Mark rückzahlbar.

**Mitgliedern** des Vereins und nur solchen werden vom Verein

**Vorschüsse** gegeben auf  $\frac{1}{2}$  bis 3 Monate, erstreckbar von 3 zu 3 Monaten, gegen Sicherheitsleistung durch Bürgschaft, Verpfändung von Wechseln, hypothekarisch oder durch Eigentumsvorbehalt gesicherten Forderungen oder Wertpapieren, auch Verpfändung von Immobilien.

**Wechsel** diskontiert, die längstens 3 Monate nach der Einreichung zahlbar sind und wenigstens zwei gute Unterschriften haben.

**Laufende Rechnungen** geführt und zwar:

Mit Kreditgewährung gegen Sicherheitsleistung wie bei Vorschüssen.



**Ohne Kreditgewährung** (auf Guthaben). Bei dem halbjährigen Kontokorrentabschlusse werden von den im abgelaufenen Halbjahr bestandenen Guthaben dem Kontokorrentinhaber die dafür festgesetzten Zinsen gutgeschrieben und als Kapital mit vorgetragen.

Bei den laufenden Rechnungen mit und ohne Kreditgewährung kommt keinerlei Provision in Ansatz

### In Kommission Geldgeschäfte jeder Art besorgt als:

Wechselinkasso, Einlösung von Coupons und Sorten, beides provisionsfrei, An- und Verkauf von Wechseln und Wertpapieren gegen feste Provision von  $\frac{1}{8}\%$  des ausmachenden Betrages und unter Aufrechnung der üblichen Courtage und der Stempelauslagen u. A.

### Wertpapiere, Dokumente und Wertgegenstände aller Art in Verwahrung genommen.

1. Bei **offenen** Depôts wird der Einzug von Coupons, die Erhebung neuer Couponsbogen, Vollzahlung von Interimsscheinen und Geltendmachung von Bezugsrechten mit übernommen, gegen eine Provision von  $\frac{1}{2}$  pro Mille des Nominalwertes der deponierten Wertpapiere per Jahr, sowie das Nachsehen der Verlosungen auf Verlangen besorgt, gegen Zahlung weiterer 5 Pfennige für das Stück per Jahr.
2. Für **verschlossene** Depôts wird bei Sachen geringeren Umfangs  $\frac{1}{4}$  pro Mille des deklarierten Wertes, für Sachen grösseren Umfangs derselbe Betrag mit einem Zusatz von Mk. 5 oder Mk. 10 je nach der Grösse, für das erste halbe Jahr und bei Prolongation die Hälfte dieser Sätze als Provision berechnet.
3. **Vermietung von eisernen Schrankfächern in der Stahlkammer.**

Die Fächer haben folgende Grössen:

| Grösse |     | Höhe   | Breite | Tiefe |
|--------|-----|--------|--------|-------|
|        | I   | 13 cm  | 29 cm  | 50 cm |
| "      | Ia  | 13 "   | 29 "   | 38 "  |
| "      | Ib  | 10 "   | 29 "   | 50 "  |
| "      | II  | 22,8 " | 29 "   | 50 "  |
| "      | IIa | 22,8 " | 29 "   | 38 "  |
| "      | III | 32,6 " | 44,5 " | 50 "  |
| "      | IV  | 52,6 " | 44,5 " | 50 "  |

Die im Voraus zu entrichtende Miete beträgt:

|                   | für Grösse I: | für Grösse Ia: | für Grösse Ib: | für Grösse II: | für Grösse IIa: | für Grösse III: | für Grösse IV: |
|-------------------|---------------|----------------|----------------|----------------|-----------------|-----------------|----------------|
| auf 1 Jahr        | Mk. 15        | Mk. 12         | Mk. 10         | Mk. 30         | Mk. 26          | Mk. 40          | Mk. 50         |
| " $\frac{1}{2}$ " | " 10          | " 8            | " 7            | " 18           | " 15            | " 25            | " 30           |

Bei Benutzung zweier Fächer von derselben Grösse seitens desselben Mieters ermässigt sich die Jahresmiete auf das  $1\frac{1}{2}$  fache der Miete für ein Fach.

Die Provision für die Aufbewahrung wird nur nach vollen Mark — Bruchteile einer Mark für eine ganze Mark — berechnet und bei vorzeitiger Zurücknahme der Depôts nicht zurückvergütet.

Die Zins- und Provisionssätze beruhen auf den dermalen in Geltung befindlichen statutenmässig hierüber gefassten Beschlüssen des Vorstandes und Aufsichtsrates des Vereins und sind auf dem Bureau des Vereins zu erfahren.

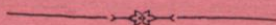



**Grosse**  
**Detektiv-Zentrale**  
 und  
**Privat-Auskunftei**

Tel. 4359 Frankfurt a. M. Tel. 4359

**Am Salzhaus 6'**

**!! Vornehmstes Institut am Platze !!**

erledigt schnell, diskret und zuverlässig

**Auskünfte**

**Ermittelungen und Beobachtungen**  
 sowie

**Vertrauensangelegenheiten**

jeder Art

**in der ganzen Welt!**

Fachmännische Leitung! Prima Referenzen!

Kriminalistisch geschulte Beamte!

Eigenes Kraftfahrzeug! ————— Spürhunde

Separate Sprech-, Konferenz- und Wartezimmer

**Frankfurt a. M.**  **Am Salzhaus 6'**

Ecke Kaiserstrasse und Rossmarkt.

**Unauffälliger Eingang**

„ „ Sprechstunden des Dirigenten 11—2 Uhr „ „

Büreaustunden  $\frac{1}{2}$  9— $\frac{1}{3}$  8 Uhr.