

Wachstuche
Ledertuche
Cocosmatten
und Läufer

Allgemeiner Vorschuss- und Sparkassen- Verein zu Wiesbaden

Eingetragene Genossenschaft mit beschränkter Haftpflicht

Tel. Nr. 560 (Direktion Nr. 978)

Geschäftsgebäude: **Mauritiusstrasse 5**

Für Mitglieder, wie auch für Nichtmitglieder:

Konto-Korrent- und Scheck-Verkehr, Sparkasse, Darlehen.

Nur für Mitglieder:

Gewährung von **Kredit** in laufender **Rechnung** und
Vorschüssen, Hergabe von Kautions-Wechseln, Diskontierung
von Wechseln

≡ **Kommissionsweise Erledigung aller Bankgeschäfte.** ≡

Vermietung von Schrankfächern in feuer- und diebessicherer Stahlkammer.

Verwahrung u. Verwaltung offener u. geschlossener Depôts.

Mitgliederstand 30. April 1907: 3764.

Heinrich Vollmer

Hoflieferant Ihrer Hochfürstl. Durchlaucht
der Frau Prinzessin Elisabeth zu
Schaumburg-Lippe.



Ochsen-, Kalb-,

Lamm- und Schweinemetzgerei

verbunden mit der Herstellung von

Schinken und sämtlichen Wurstwaren

• Wiesbaden •

Telephon No. 81.

Friedrichstrasse 29.

Drahtgitterwerk Wiesbaden

Inh.: W. Heck & Friedrich Mager

29 Yorkstrasse 29.

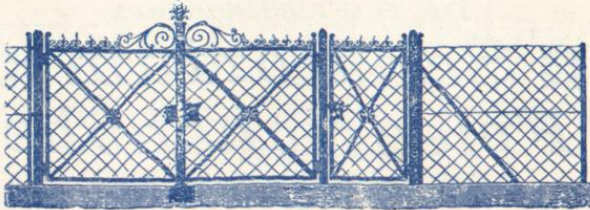

Drahtzäune jeder Art, Wellen, gestanzte und Ziergitter, Hühner-volièren, Vogelbauer, Blumentische und Bänke, Blumenkörbe, Baumschützer, Obstbaumerüste, Kordons, Durchwürfe für Sand, Kies und Kohlen, Siebe, Drahtgewebe jeder Art, Maschinen- und Aufzugsgitter, Beet-Einfassung, Kontorver-schläge jeder Art, sowie alle hier nicht benannten Drahtarbeiten

Konkurrenzlos. — Preisliste gratis und franko.

Fabrik mit Kraftbetrieb.

Musik-Haus Franz Schellenberg

Gegründet 1864 ≡ 33 Kirchstrasse 33 ≡ Telephon No. 2458

Grösstes Pianoforte-Lager.

Ständige Ausstellung von über 100 Flügel u. Pianinos vom einfachsten bis zum feinsten Blüthner, Bechstein, Römhild, Winkelmann, Niendorf, Krauss etc.

Pianos zu vermieten.

Gespielte Instrumente stets auf Lager.

Harmoniums.

Phonola, erster Klavierkunstspielapparat, Preis Mk. 950.—
Eigene Reparaturwerkstätte.

Musikalien :: Instrumente.

Noten-Etagères und -Schränke, Piano-Stühle und -Lampen,
Künstler-Büsten und -Porträts.

Leberberg 14, Schöne Aussicht 30

Dr. R. Friedlaenders

Sanatorium Friedrichshöhe

(früher Dr. Gierlichs Kurhaus Eden)

für

Nerven-, innere Kranke
und Erholungsbedürftige

Prospekte gratis.

Hotel-Restaurant Prinz Heinrich

Wiesbaden

Bärenstrasse 5 • Telephon 1924

in nächster Nähe des Kgl. Theaters

• Kurhauses und Kochbrunnens •

Vornehm bürgerliches
Wein-Restaurant

mit ff. Küche

Diners von Mk. 1,25 an
ff. Weine erster Firmen

Besitzer: GUST, MAPPES.

Ernst Schellenberg

Telephon 2498 & grosse Burgstrasse 9. & Telephon 2498.

Grösstes Pianoforte-Lager.

Alleinvertretung von

Th. Mann & Co., Berdux, Feurich, Th. Steinweg Nachf.,
E. Rosenkranz.

Lager und Vertretung von

Bechstein, Blüthner.

Amerikanische Harmoniums.

☛ **Pianola**, amerikanischer Klavierspielapparat. ☛

————— Pianoforte-Leihanstalt. —————

Musikalien. — Instrumente.

Reparaturen. Stimmungen.

Gepielte Instrumente stets auf Lager.

H. CRON SÖHNE

Inhaber: FRIEDRICH SCHEFFEL

11 Neugasse WIESBADEN Neugasse 11

Fernsprecher No. 39

**Ochsen-, Kalb-, Hammel-
und Schweine-Metzgerei**

Wurstfabrik mit elektrisch. Betriebe

Lieferant erster Hotels u. Herrschaftshäuser.

Bestuhlungs-Plan im Königl. Theater in Wiesbaden.

Links.

Rechts.

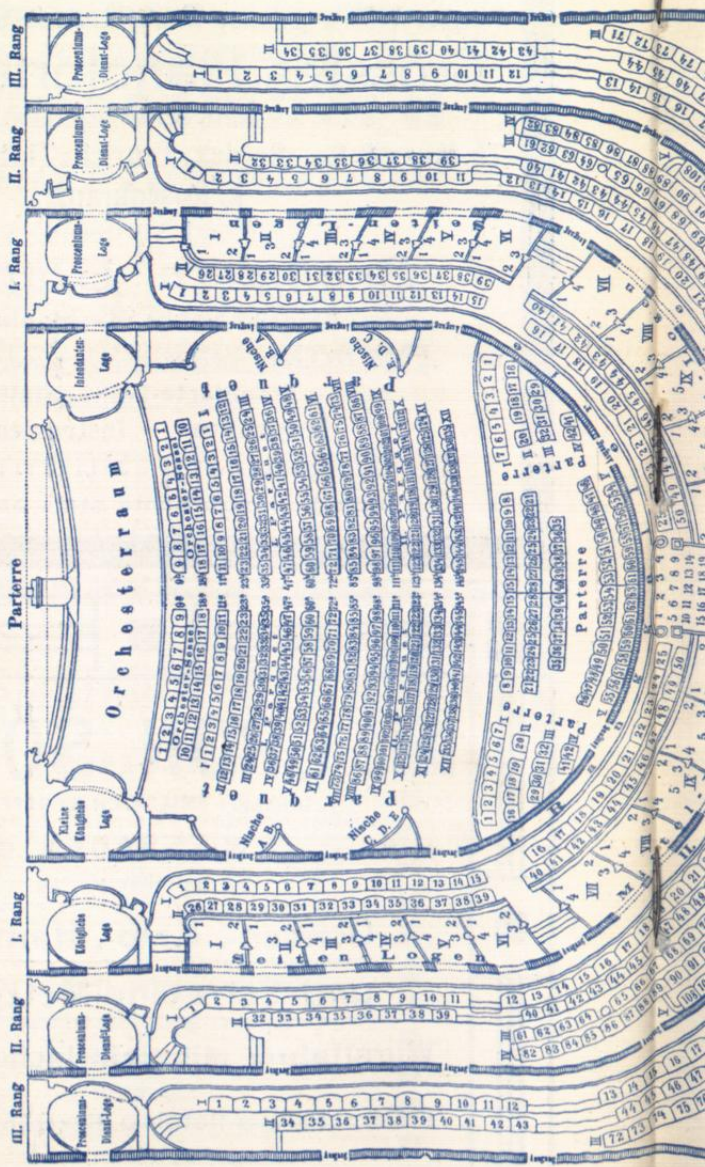

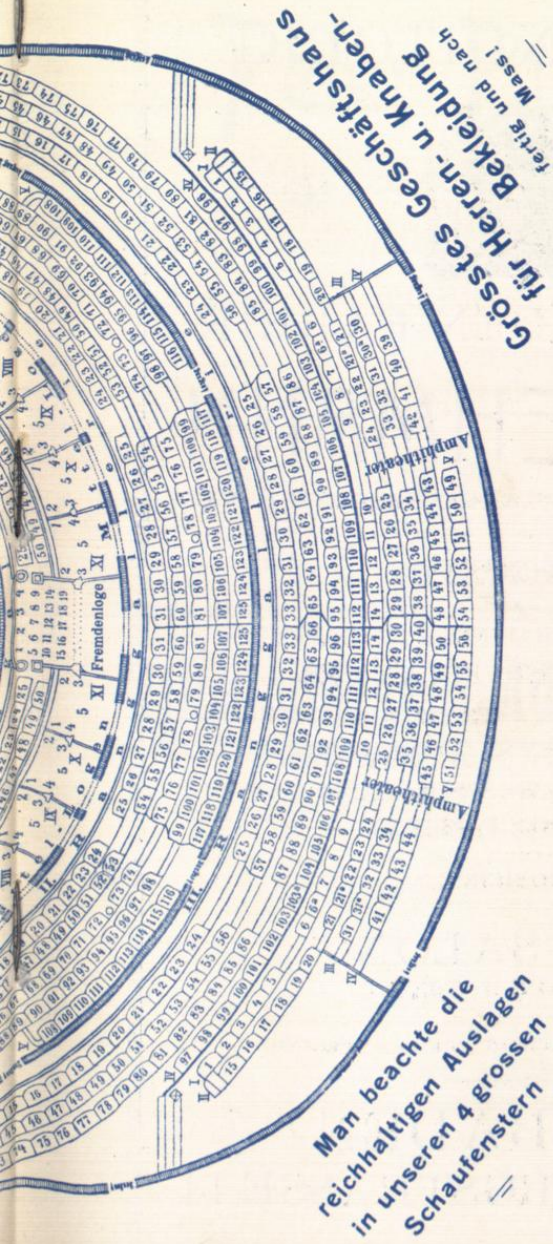

Gebrüder Alkier

Englische Mass-Schneiderei

Wiesbaden
Telephon 3729

Rheinstr. 45
Ecke Kirchgasse



HOF-KONDITIONEIREI



SCHOKOLADEN-FABRIK G. A. LEHMANN

HOFLIEFERANT SR. MAJESTÄT DES KAISERS U. KÖNIGS

SPEZIALITÄTEN

IN

GEFRORENEM * PRALINÉS * FONDANTS

WIESBADENER PFLAUMEN

GLACIERTEN FRÜCHTEN * FRANZÖS. PATISSERIEN

BAUMKUCHEN * AUFSÄTZEN

KOCH- UND SPEISE-SCHOKOLADEN.

— NUR EIGENES FABRIKAT. —

BONBONIÈREN.

CAFÉ-SALON.

SCHOKOLADE IN TASSEN.

VORZÜGLICH EINGERICHTET FÜR DEN VERSAND.

WIESBADEN
GROSSE BURGSTRASSE 14

Peter Bub, Inhaber
Carl Peter Bub

Kalbs- u. Schweinemetzgerei mit elektr. Betrieb

Fabrik feiner Wurst-
und Fleischwaren ::::

Spezialität:

Feinster Aufschnitt :: Fertige Platten

Bahnhofstrasse 9.

Fernsprecher 961.

Milchkuranstalt Adamstal

herrlich gelegen, von Wald umgeben, prachtvolle Spaziergänge dahin, ladet die verehrl. Einwohner und Kurfremden Wiesbadens höfl. zum Besuche ein. — Es wird Milch in jeglicher Form wie: Ia. rohe und gekochte Vollmilch, Sauermilch in Glasschalen, Buttermilch etc. in nur prima Qualitäten, ferner Flaschenweine von nur erstklassigen Firmen, sowie feinstes Flaschenbier und kalte Küche verabreicht ...

Hochachtungsvoll

Hermann Baum

Königl. Domänenpächter.

Bestuhlungs-Plan des Residenz-Theaters.

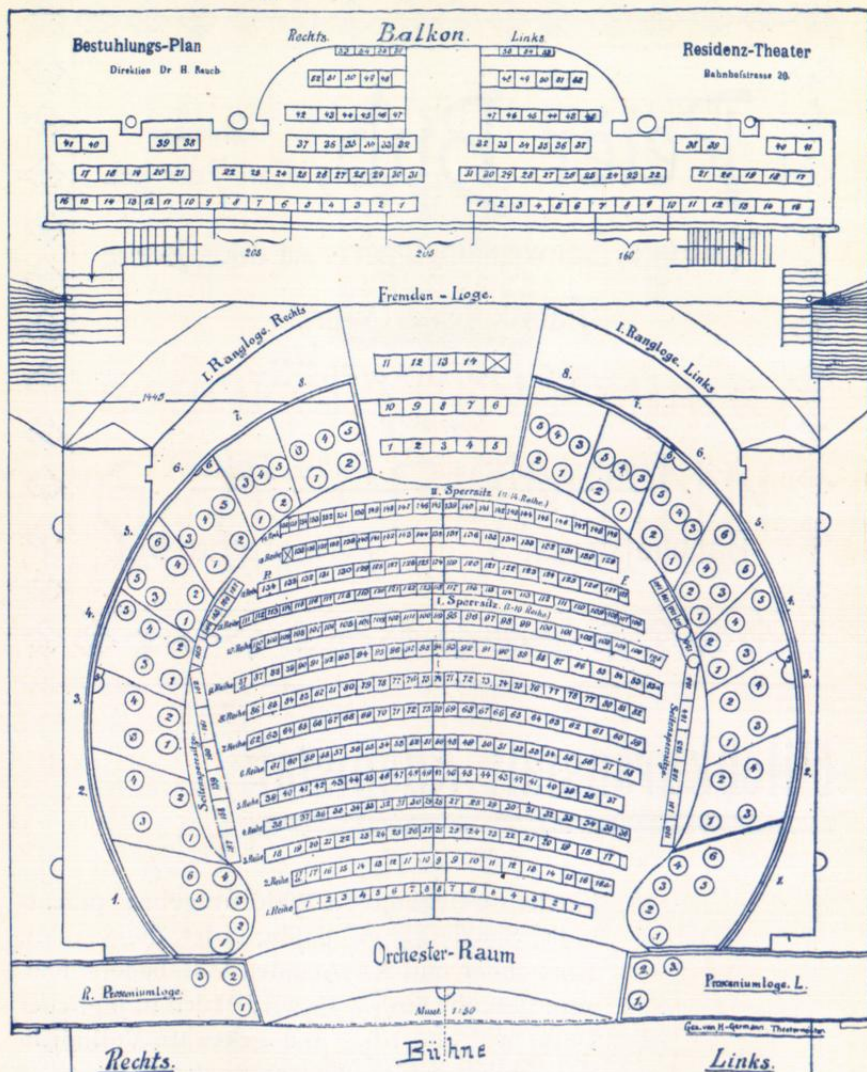

Preise der Plätze:

Prosceniums-Loge (3 Plätze . Mk. 16.—	I. Sperrsitz, 1.—10. Reihe . Mk. 3.—
Fremden-Loge " 5.—	II. Sperrsitz, 11.—14. Reihe . " 2.—
I. Rang " 4.—	Nummierter Balkon " 1.—

Dutzendkarten: Loge Mk. 36.—, I. Sperrsitz Mk. 24.—, II. Sperrsitz Mk. 18.—, Balkon (nummierter) Mk. 9.—.

Karten zu 50 Stück: Loge Mk. 142.—, I. Sperrsitz Mk. 87.50, II. Sperrsitz Mk. 65.—, Balkon Mk. 32.50

sind im Theaterbüro von 9—1 Uhr und 4—7 Uhr stets zu erhalten

Tagesbillet-Vorverkauf an der Theaterkasse von 11—1 Uhr.

K. Eichhorn

(Carl Tremus Nachfolger)

≡ **optisches, mechanisches Institut** ≡

Neugasse 15 * **WIESBADEN** * nächst der Marktstr.

Grosses Lager sämtlicher optischen Artikel.

===== Nur **erstklassige Fabrikate** bei sehr billigen Preisen. =====

Werkstätte für Neuanfertigung und Reparaturen.

Schnelle und gewissenhafte Ausführung.

Eigenes gesetzlich geschütztes System für **Tachometer, Sphärometer,**
perman. Kanalwagen und Messinstrumente
für Strassen- und Eisenbahnbau, sowie Kulturtechnik.

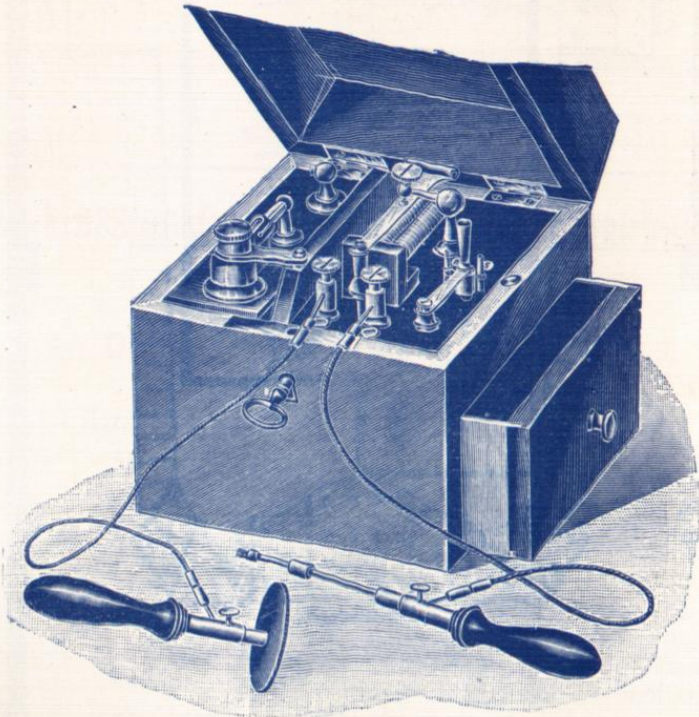

➤ **Elektro-medizinische Apparate.** ➤

===== Auch leihweise. =====

WALHALLA-THEATER.

links

rechts

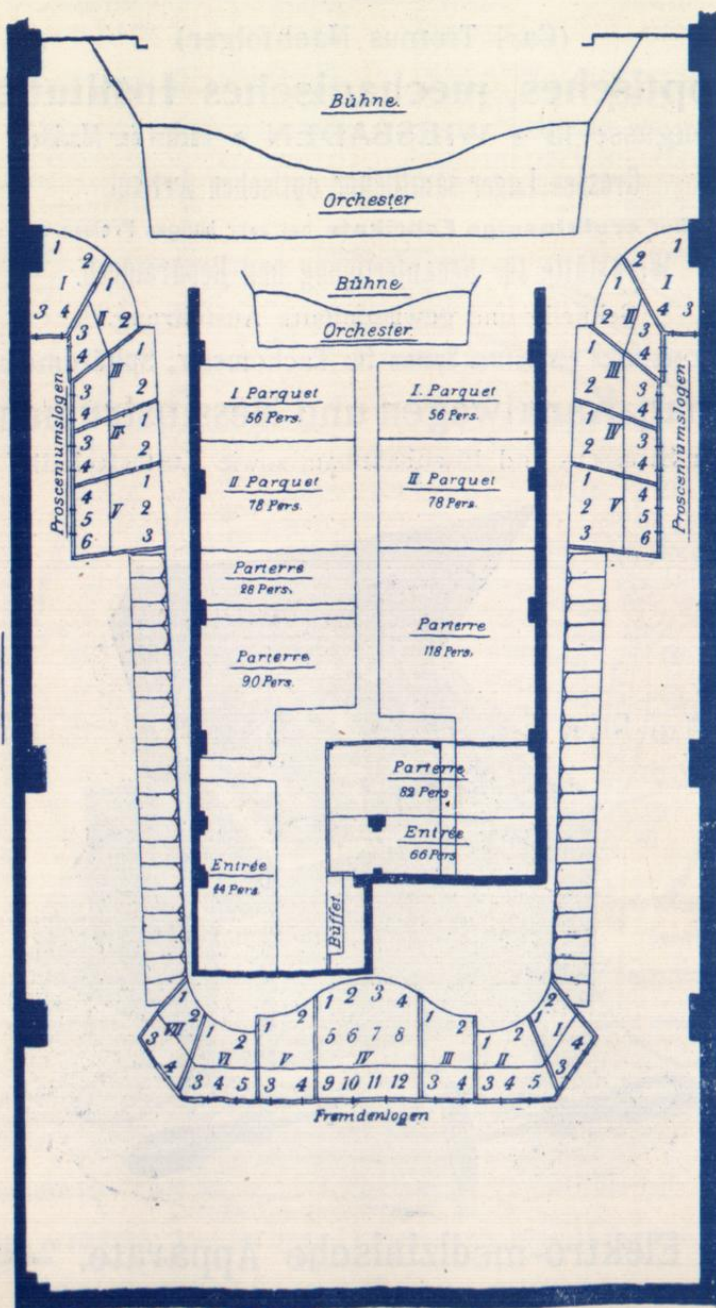

Dr. Kurt Müller's Institut für physikalische Heilmethoden.

Heilgymnastik, Massage, Orthopädie
Röntgenverfahren, Elektrotherapie.

Chirurgische Klinik

Pension kann im Hause genommen werden.

Sprechstunden 10–11 Uhr.

Wiesbaden

Taunusstrasse 49 part.

Telephon 760.

10-klassige Höhere Privat-Mädchenschule und Pensionat I. Ranges

der **Oberlehr. Luise Spiess**, Schulvorsteherin

(vorm. L. u. C. Hoffmeister)

Gegründet 1841

Gegründet 1841

Wiesbaden, Rheinstrasse 28

Gediegene wissenschaftl. häusl. u. gesellschaftl. Ausbildung.
Sorgfältigste Erziehung u. Körperpflege nach **hygien. Prinzipien**.
Arbeitsstunden u. Mahlzeiten im Garten. Tägliche gymn. Uebungen,
im Sommer im Freien, im Winter in der Turnhalle. Deutsche, eng-
lische u. französische Erzieherinnen im Hause. Sorgsame Ueber-
wachung ohne Zwang. **Gemütliches Familienleben**. Vorzügliche,
günstige Lage. Grosses Wohn- u. Schulhaus mit hohen, luftigen
Klassen-, Wohn- u. Schlafräumen. Erste Referenzen. Prospekte.

Gesellschaft für Land- u. Rheintransporte
Wilhelm Ruppert & Co.

m. b. H.

Gegründet 1881 WIESBADEN Telephon Nr. 32

Bureau: Mauritiusstr. 8, gegenüber d. Allg. Vorsch.-Verein



Spedition, Kommission, Schifffahrt
Möbeltransport

Güter-Agentur der Köln-Düsseldorfer Personenboote

R. Konrady, Wiesbaden

2 Hellmundstrasse 2

Abteilung I: „Kunstverlag“

SPEZIALITÄT:

Extra-Anfertigung von Ansichts-Postkarten für Hotels

= Restaurants, Pensionen, Villen, Geschäftshäuser etc. =

Photographische Aufnahmen von Gebäuden, Interieurs

Architektur, Landschaften werden von mir persönlich, in

tadellos scharfer, naturgetreuer Wiedergabe ausgeführt.

Abteilung II: **Papierwaren**

Zigarrenpapierspitzten, Düten, Beutel, Servietten, Glück-
wunschkarten, Reklameartikel etc.